



ООО «Проджэкт Мейкерс»

Объект: Жилой дом поз. Л6.6 с инженерно-техническим обеспечением в составе 6 этапа строительства комплекса зданий и сооружений жилищного и социального назначения

По адресу: РФ, Самарская область, г. Тольятти, Автозаводский район, улица 40 лет Победы

ЭСКИЗНЫЙ ПРОЕКТ

517/20-Л6.6-ЭП

Тольятти, 2020



PROJECT MAKERS



ООО «Проджэкт Мейкерс»

Объект: Жилой дом поз. Л6.6 с инженерно-техническим обеспечением в составе 6 этапа строительства комплекса зданий и сооружений жилищного и социального назначения

По адресу: РФ, Самарская область, г. Тольятти, Автозаводский район, улица 40 лет Победы

ЭСКИЗНЫЙ ПРОЕКТ

517/20-Л6.6-ЭП

Главный инженер проекта

А.В. Покатов



Тольятти, 2020



PROJECT MAKERS

Технико-экономические показатели

№ п/п	Наименование	Ед. изм.	Количество	Примечание
1	Площадь участка	м.кв.	5542	
2	Площадь застройки	м.кв.	887,5	
3	Количество зданий	шт.	1	
4	Количество секций здания	шт.	1	
5	Высота здания	м.	25,74	
6	Количество этажей	Этаж	10	с учетом технического подполья
7	Этажность: надземная часть/подземная часть	Этаж	9/1	(в т.ч. 9 жилых этажей) без учета технического подполья
8	Количество квартир	шт.	108	
	-1 -комнатных	шт.	55	
	-2 -комнатных	шт.	53	
	-3 -комнатных	шт.	0	
9	Общая площадь квартир (с учетом лоджий к=0,5; балконов к=0,3)	м.кв.	4662,1	
10	Площадь квартир (без учета лоджий, балконов)	м.кв.	4517,3	
11	Площадь квартир (с учетом лоджий, балконов без коэффициентов)	м.кв.	4820,6	
12	Общая площадь нежилых помещений	м.кв.	-	
13	Площадь надземных этажей	м.кв.	6554,9	
14	Общая площадь здания	м.кв.	6554,9	
15	Строительный объем: надземной части/подземной части	м.куб.	23704,5 / 2109,0	
16	Общий строительный объем	м.куб.	25813,5	
17	Количество машиномест	шт.	26	

Содержание

Лист	Наименование	Примечание
1	Содержание. Технико-экономические показатели	
2	Общие данные	
3	Ситуационный план	
4	Генплан. М 1 500	
5	План технического подполья	
6	План 1 этажа	
7	План 2, 4, 6, 8 этажа	
8	План 3, 5, 7, 9 этаж	
9	Фасад в осях 1-21	
10	Фасад в осях 21-1	
11	Фасад в осях А-У. Фасад в осях У-А	
12	План кровли. Фрагмент плана на отм. +28.000 в осях 10-12/В-И	

Согласовано

Взам. инв. №

Подп. и дата

Инв. № подл.

517/20-Л6.6-ЭП

РФ, Самарская область, г. Тольятти, Автозаводский район, улица
40 лет Победы

Изм.	Кол.уч.	Лист	№ док.	Подпись	Дата				
Разраб.				Метальникова		Жилой дом поз.б.бс инженерно-техническим обеспечением в составе 6 этапа строительства комплекса зданий и сооружений жилищного и социального назначения	Стадия	Лист	Листов
Проверил				Макарова			П	1	
Н. Контр.				Покатов		Содержание. Технико-экономические показатели			

Копировал

Формат: А3А

Согласно Карте градостроительного зонирования (Приложение №1 к Правилам землепользования и застройки городского округа Тольятти), земельный участок относится к территориальной зоне "Ж-4" – Зона многоэтажной жилой застройки, градостроительный регламент которой содержится в статье 37 Правил землепользования и застройки городского округа Тольятти. Земельный участок под планируемую застройку свободен от застройки.

а) описание и обоснование внешнего и внутреннего вида объекта, его пространственной, планировочной и функциональной организации

Многоквартирный жилой дом представляет собой 9-ти этажное односекционное здание сложной формы. В соответствии с техническим заданием на проектирование предусматриваются однокомнатные и двухкомнатные квартиры.

Функциональное назначение – многоквартирные жилые дома (Ф 1.3).

Техподполье предусмотрено для помещений под инженерное оборудование и для разводки инженерных коммуникаций. Степень огнестойкости здания – III, класс конструктивной пожарной опасности – С0.

Размеры здания по осям в плане составляют 21,74х48,64м.

За условную отметку 0,000 приняты отметки чистого пола 1 этажа.

Высота от уровня пола 1-го этажа до парапета кровли над лестничной клеткой +31,080 (отметка верха ограждения + 31,680).

Высота 1-8 этажей от уровня чистого пола до уровня чистого пола – 3,0 м, высота 9 этажа от уровня чистого пола до потолка – 3,0 м.

В осях А-И/7-15 предусматривается понижение уровня пола 1-го этажа до отм.-0,450. Высота этажа в данных осях – 3,45 м.

Высота этажа от пола до потолка техподполья – 2,25м.

Здание образует один пожарный отсек.

Материалы стен:

- наружные несущие стены с 1 по 2 этаж из керамического полнотелого одинарного кирпича марки М200 на растворе марки М150 толщиной 510 мм;
- с 3 по 9 этаж – из керамического пустотелого утолщенного кирпича марки М150 на растворе марки М100 толщиной 510 мм. Фасадная система принята по ГОСТ Р 56707-2015 «Системы фасадные теплоизоляционные композиционные с наружными штукатурными слоями. Общие технические условия» (с утеплением минераловатной плитой, толщину принять 110 мм согласно теплотехническому расчёту), кладка армированная сетками;
- внутренние продольные несущие стены с 1 по 2 этаж из керамического полнотелого одинарного кирпича марки М200 на растворе марки М150 толщиной 380 мм, выше – с 3 по 9 этаж кирпич пустотелый утолщенный керамический марки М150 на растворе марки М100, толщиной 380мм, кладка армированная сетками;
- внутренние поперечные стены с 1 по 2 этаж из керамического полнотелого одинарного кирпича марки М200 на растворе марки М100, с 3 по 9 этаж – пустотелого утолщенного керамического кирпича марки М150 на растворе марки М100 толщиной 380 мм, кладка армированная сетками;
- внутренние межквартирные перегородки из пустотелого керамического кирпича марки М150 на растворе марки М50 толщиной 250 мм, обеспечивающей выполнение требований по звукоизоляции;
- перегородки технических помещений техподполья из доломитовых блоков, толщиной 120мм;
- внутренние межкомнатные перегородки и перегородки с/у из керамзитобетонных блоков толщиной 90 мм.

Лестничные марши приняты сборными по серии 1.151.1-7 марки 1/М 30.11.15-4. Ограждения внутренних лестниц металлические высотой 900 мм.

Перекрытия в кирпичных стенах сборные железобетонные по серии 1.038.1-1б.1, в перегородках – арматурные металлические.

Входные двери в жилые подъезды – металлические утепленные с доводчиком.

б) Обоснование принятых объемно – пространственных и архитектурно – художественных решений, в том числе в части соблюдения предельных параметров разрешенного строительства объекта капитального строительства.

На первом этаже расположены 1-2 комнатные квартиры, входные группы помещений жилого дома.

Со второго по девятый этаж располагаются 1-2 комнатные квартиры и помещения мест общего пользования.

В соответствии с заданием на проектирование в проекте разработаны варианты планировок основных типов квартир:

- 1) однокомнатные общей площадью 22,3-39,8 м²;
- 2) двухкомнатные, общей площадью 46,5-55,7 м²;

в) Описание и обоснование использованных композиционных приемов при оформлении фасадов и интерьеров объекта капитального строительства.

В архитектурном облике дома воплощен образ современного комфортабельного жилого здания за счет использования в отделке сочетания красок ярких и спокойных тонов. Отделка фасадов предусматривается из глухих оштукатуренных поверхностей, что создает дополнительный контраст с остекленными поверхностями.

г) Описание архитектурных решений, обеспечивающих естественное освещение помещений с постоянным пребыванием людей.

Квартиры жилого дома расположены на всех этажах. Условия нормативного инсолирования обусловили планировочную структуру этажей. В начале проектирования были отработаны варианты схем-моделей жилой части для проверки инсоляции требуемого заказчиком типа и количества квартир на этаже с целью максимального использования территории под застройку. Потому в качестве планировочной схемы выбрана наиболее оптимальная, с ориентацией жилых помещений преимущественно на восточную и западную стороны. Все помещения с постоянным пребыванием людей имеют естественное освещение. В жилых квартирах освещение осуществляется через окна и остекленные балконы.

д) Описание архитектурно – строительных мероприятий, обеспечивающих защиту помещений от шума, вибрации и другого воздействия.

Одним из недостатков городских квартир, является шум от транспорта, стройки, людей.

Проектируемый жилой дом расположен в новом жилом квартале, на территории с шумами 65-75 дБ. В связи с этим в проекте заложены современные окна из ПВХ профиля, обеспечивающие звукоизоляцию 32-40 дБ. Окна избавляют помещения от шума улиц, пыли и сквозняков. Кроме того, ПВХ профиль является трудновоспламеняемым материалом и не поддерживает горения.

Внутриквартирные перегородки на 1-9 этажах выполнены из керамзитобетонных блоков толщиной 90 мм, межквартирные стены и перегородки выполнены из кирпичной кладки толщиной 250 и 380 мм.

Согласовано

Взам. инв. №

Подп. и дата

Инв. № подл.

517/20-Л6.6-ЭП					
РФ, Самарская область, г. Тольятти, Автозаводский район, улица 40 лет Победы					
Изм.	Кол.уч	Лист	№ док.	Подпись	Дата
Разраб.	Метальникова				
Проверил	Макарова				
Н. Контр.	Покатов				
Общие данные					
Жилой дом поз.б.6с инженерно-техническим обеспечением в составе 6 этапа строительства комплекса зданий и сооружений жилищного и социального назначения				Стадия	Лист
П				2	Листов
Копировал				Формат: А3А	

Тольятти

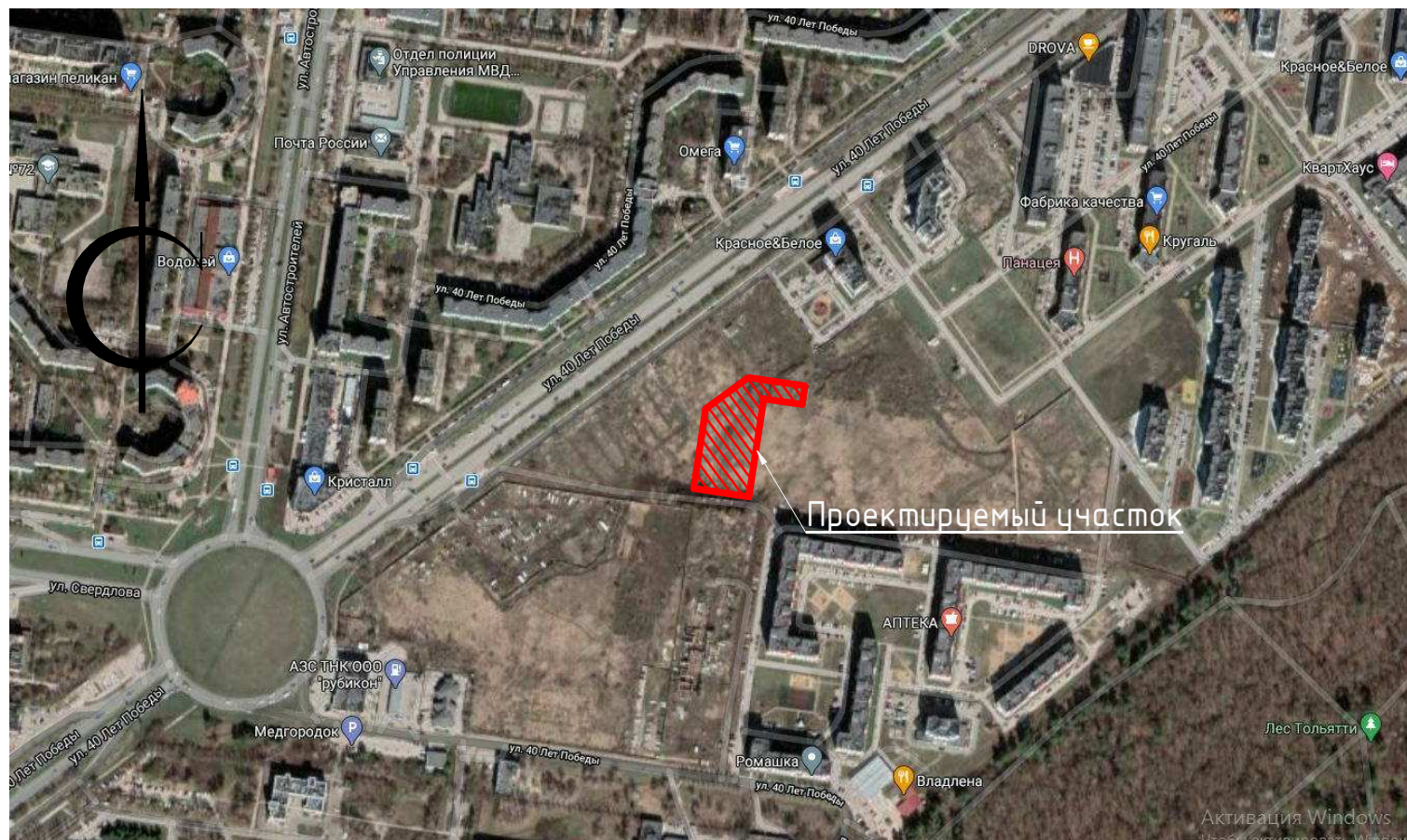
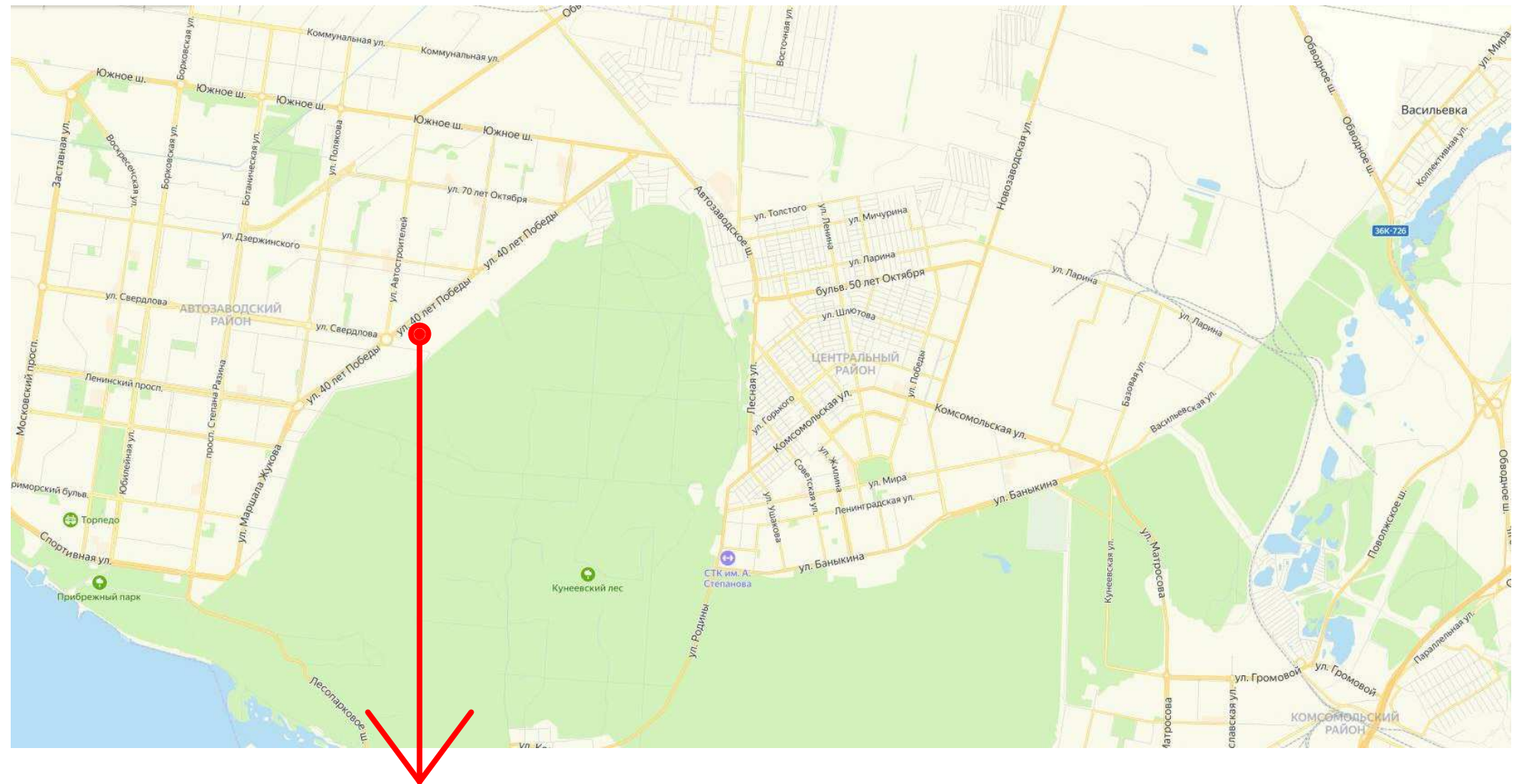

						517/20-Л6.6-ЭП			
						РФ, Самарская область, г. Тольятти, Автозаводский район, улица 40 лет Победы			
Изм.	Кол.уч	Лист	№ док.	Подпись	Дата	Жилой дом поз.б.6с инженерно-техническим обеспечением в составе 6 этапа строительства комплекса зданий и сооружений жилищного и социального назначения	Стадия	Лист	Листов
Разраб.				Метальникова			П	3	
Проверил				Макарова					
Н. Контр.				Покатов					
						Ситуационный план	 project makers		

Согласовано

Взам. инв. №

Подп. и дата

Инв. № подл.

Ведомость жилых и общественных зданий и сооружений

Номер на плане	Наименование и обозначение	Этажность	Количество		Площадь, м ²				Строительный объем, м ³		
			Квартир		Застройки		Общая нормируемая		Здания	Всего	
			Здания	Всего	Здания	Всего	Здания	Всего			
Л6.6	Жилой дом	9	1	108	108	887,5	887,5	6554,9	6554,9	25813,5	25813,5

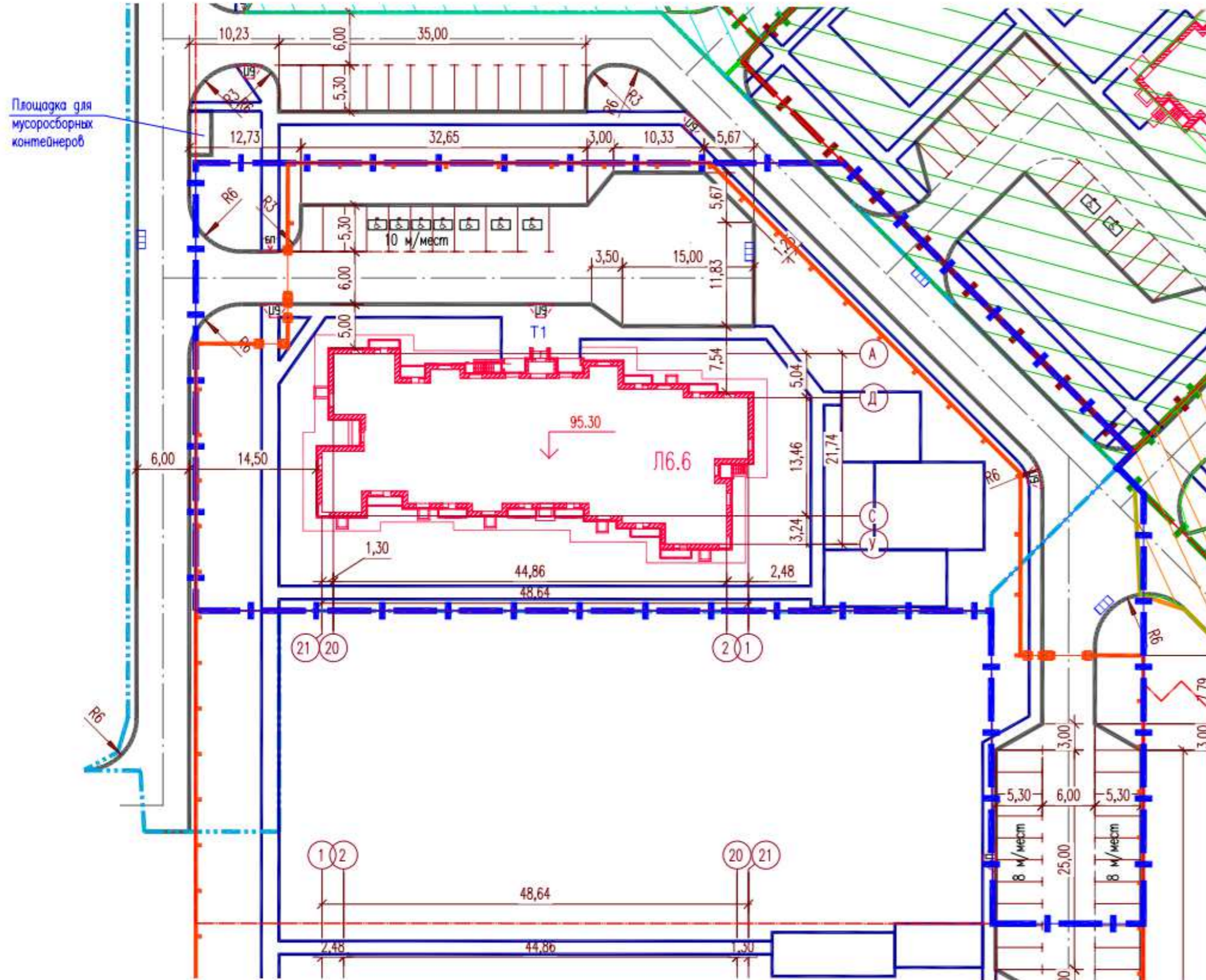
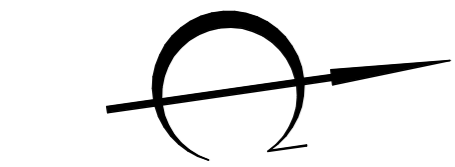

Условные обозначения

- Граница участка (S = 5542 м²)
- Бордюрный пандус

Согласовано

Взам. инв. №
Подп. и дата
Инв. № подл.

517/20-Л6.6-ЭП							
РФ, Самарская область, г. Тольятти, Автозаводский район, южнее улицы 40 лет Победы							
Изм.	Кол.уч	Лист	№ док.	Подпись	Дата		
Разраб.	Мамченкова						
Проверил	Макарова						
Н. Контр.	Покатов						
Жилой дом поз.б.6с инженерно-техническим обеспечением в составе 6 этапа строительства комплекса зданий и сооружений жилищного и социального назначения					Стадия	Лист	Листов
Генплан. М 1:500					П	4	
Копировал					project makers		
Формат: А3А							

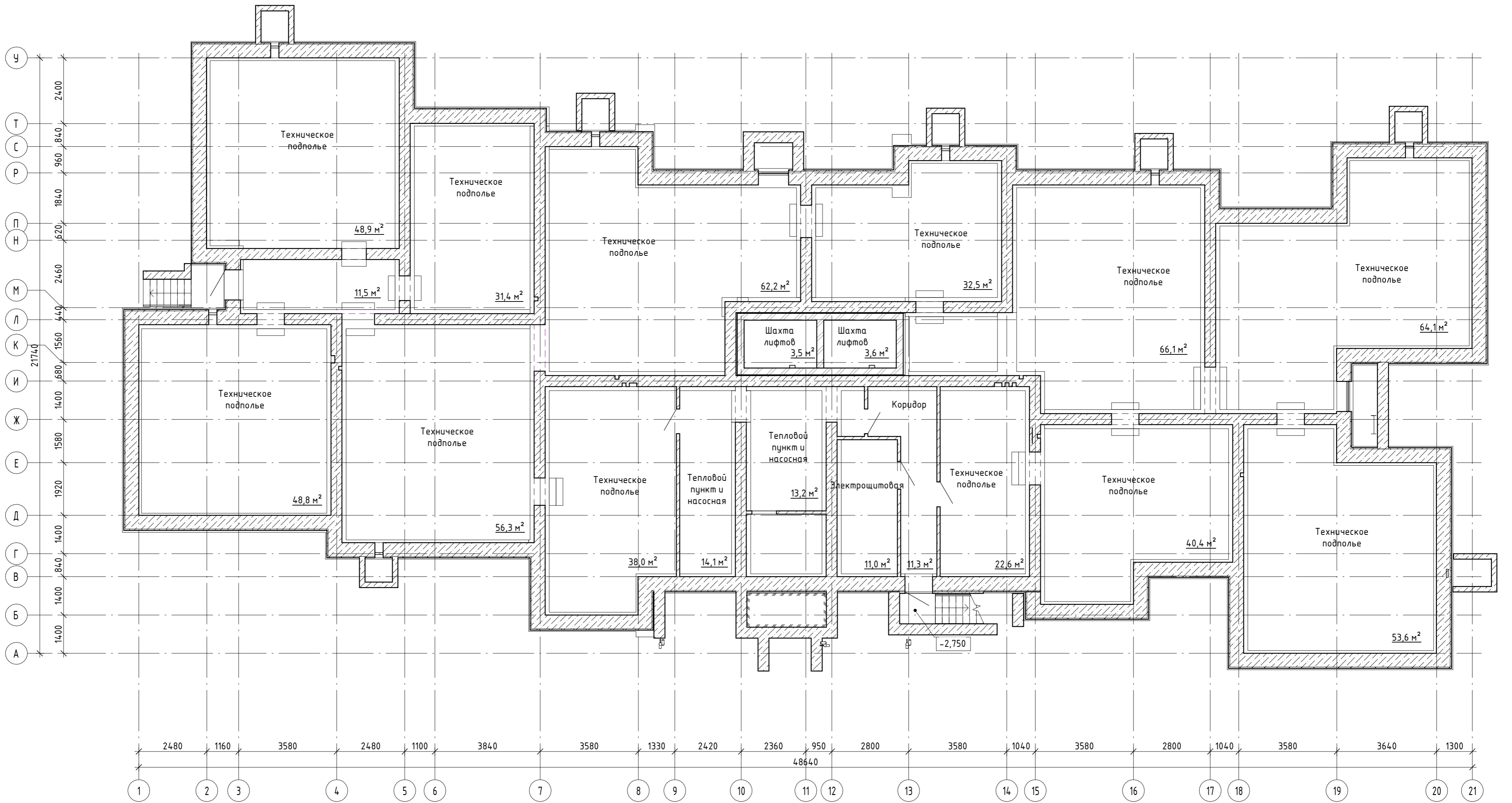

Согласовано

Инв. № подл.	Подп. и дата	Взам. инв. №

517/20-Л6.6-ЭП				
РФ, Самарская область, г. Тольятти, Автозаводский район, улица 40 лет Победы				
Изм.	Кол.уч.	Лист	№ док.	Подпись
Разраб.		Метальникова		<i>[Signature]</i>
Проверил		Макарова		<i>[Signature]</i>
Н. Контр.		Покатов		<i>[Signature]</i>
Жилой дом поз.6.6с инженерно-техническим обеспечением в составе 6 этапа строительства комплекса зданий и сооружений жилищного и социального назначения			Стадия	Лист
			ЭП	5
План технического подполья				 project makers
Копировал				Формат: А2А

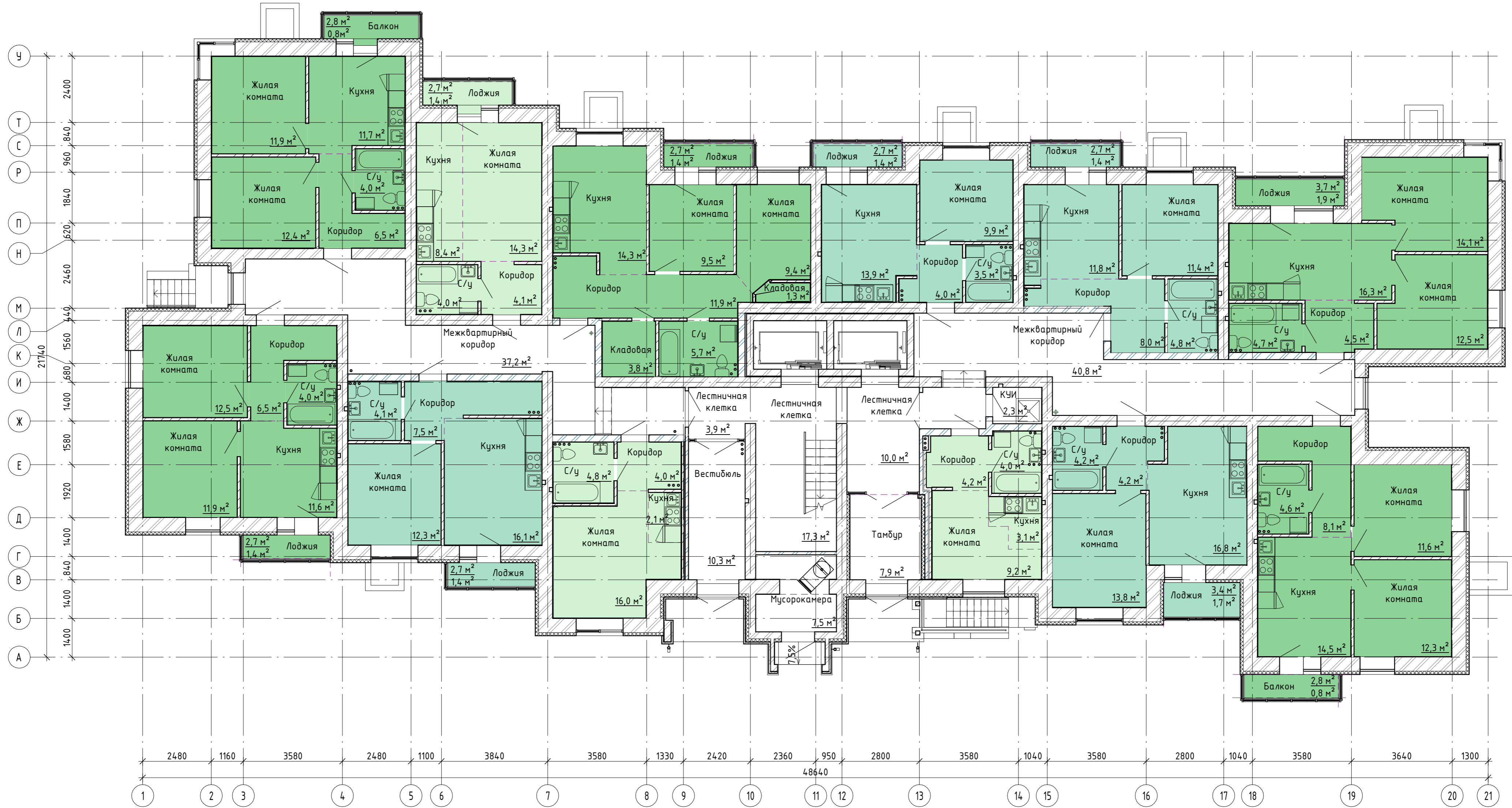

- Квартира студия
- 1-комнатная квартира
- 2-комнатная квартира

Согласовано	
	Взам. инв. №
	Подп. и дата
	Инв. № подл.

517/20-16.6-ЭП				
РФ, Самарская область, г. Тольятти, Автозаводский район, улица 40 лет Победы				
Изм.	Кол.уч.	Лист	№ док.	Подпись / Дата
Разраб.				Метальникова
Проверил				Макарова
Н. Контр.				Покатов
Жилой дом поз.6.6с инженерно-техническим обеспечением в составе 6 этапа строительства комплекса зданий и сооружений жилищного и социального назначения				Стадия / Лист / Листов
План 1 этажа				П / 6 /
Копировал				Формат: А2А





- Квартира студия
- 1-комнатная квартира
- 2-комнатная квартира

Согласовано

Инв. № подл.

Подп. и дата

Взам. инв. №

517/20-16.6-ЭП				
РФ, Самарская область, г. Тольятти, Автозаводский район, улица 40 лет Победы				
Изм.	Кол.уч.	Лист	№ док.	Подпись
Разраб.	Метальникова			<i>[Signature]</i>
Проверил	Макарова			<i>[Signature]</i>
Н. Контр.	Покатов			<i>[Signature]</i>
Жилой дом поз.6.6с инженерно-техническим обеспечением в составе 6 этажа строительства комплекса зданий и сооружений жилищного и социального назначения				Стадия
План 2, 4, 6, 8 этажа				Лист
				Листов
				П 7
Копировал				Формат: А2А
project makers				

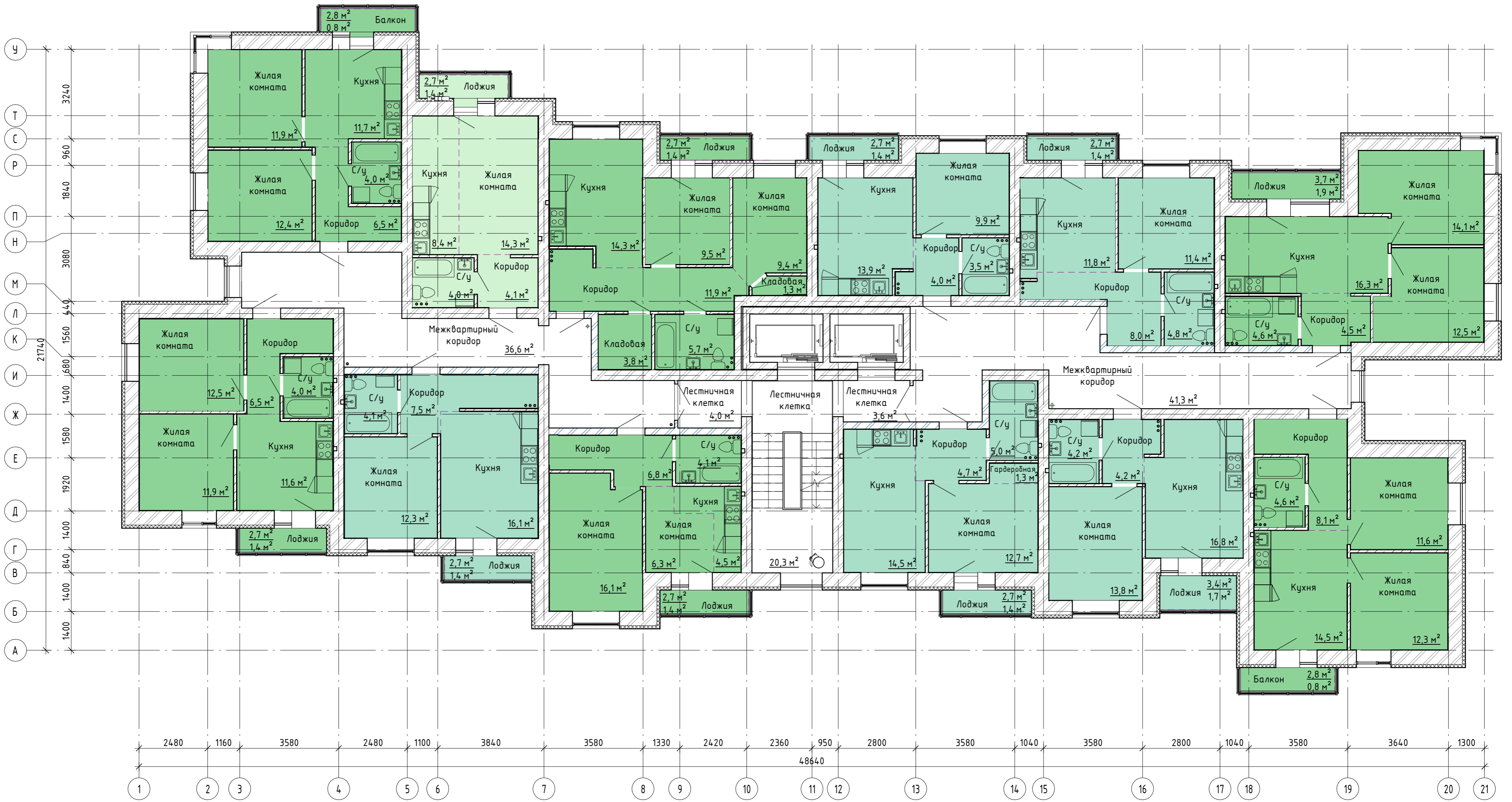

- Квартира студия
- 1-комнатная квартира
- 2-комнатная квартира

Согласовано

Взам. инв. №

Подп. и дата

Инв. № подл.

517/20-Л6.6-ЭП				
РФ, Самарская область, г. Тольятти, Автозаводский район, улица 40 лет Победы				
Изм.	Кол.уч.	Лист	№ док.	Подпись
Разраб.		Метальникова		<i>[Signature]</i>
Проверил		Макарова		<i>[Signature]</i>
Н. Контр.		Покатов		<i>[Signature]</i>
				Дата
				Жилой дом поз.6.6с инженерно-техническим обеспечением в составе 6 этапа строительства комплекса зданий и сооружений жилищного и социального назначения
		Стадия	Лист	Листов
		П	8	
План 3, 5, 7, 9 этаж				project makers
Копировал				Формат: А2А



Согласовано

Инв. № подл. Подп. и дата. Взам. инв. №

517/20-16.6-ЭП				
РФ, Самарская область, г. Тольятти, Автозаводский район, улица 40 лет Победы				
Изм.	Кол.уч.	Лист	№ док.	Подпись
Разраб.		Метальникова		<i>[Signature]</i>
Проверил		Макарова		<i>[Signature]</i>
Н. Контр.		Покатов		<i>[Signature]</i>
			Дата	
			Жилой дом поз.6.6с инженерно-техническим обеспечением в составе 6 этажа строительства комплекса зданий и сооружений жилищного и социального назначения	Стадия
				Лист
				Листов
				П
				9
			Фасад в осях 1-21	
			Копировал	Формат: А2А



21

1

Согласовано

Инв. № подл.	Подп. и дата	Взам. инв. №

517/20-Л6.6-ЭП					РФ, Самарская область, г. Тольятти, Автозаводский район, улица 40 лет Победы				
Изм.	Кол.уч.	Лист	№ док.	Подпись	Дата	Жилой дом поз.6.6с инженерно-техническим обеспечением в составе 6 этажа строительства комплекса зданий и сооружений жилищного и социального назначения	Стадия	Лист	Листов
Разраб.				Метальникова			П	10	
Проверил				Макарова					
Н. Контр.				Покатов					
Фасад в осях 21-1							 project makers		
Копировал							Формат: А2А		

Фасад в осях А-У

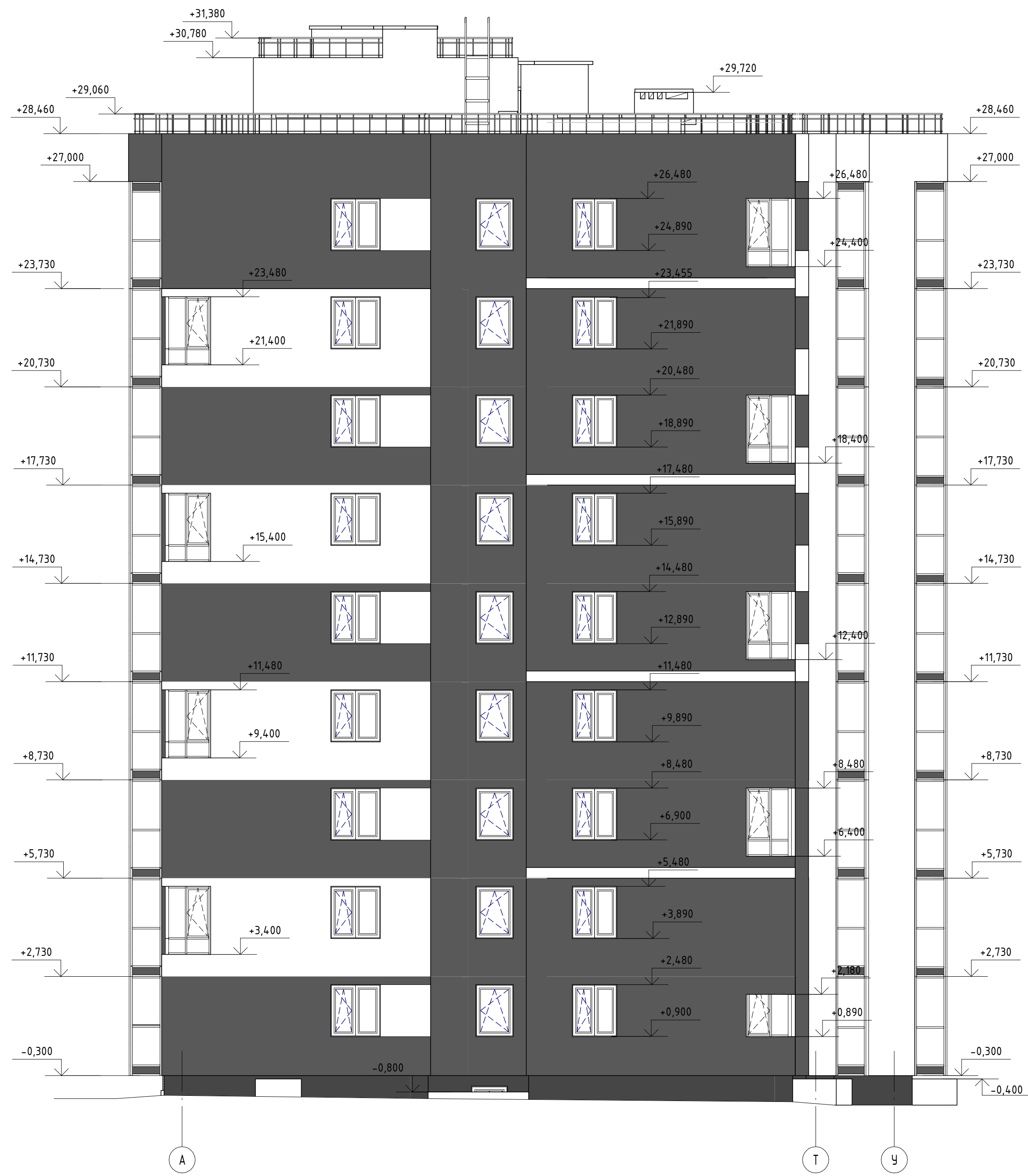

Фасад в осях У-А



					517/20-Л6.6-ЭП				
					РФ, Самарская область, г. Тольятти, Автозаводский район, улица 40 лет Победы				
Изм.	Кол.уч.	Лист	№ док.	Подпись	Дата	Жилой дом по э.б.с инженерно-техническим обеспечением в составе 6 этапа строительства комплекса зданий и сооружений жилищного и социального назначения	Ставля	Лист	Листов
Разраб.	Метальникова			<i>[Signature]</i>			П	11	
Проверил	Макарова			<i>[Signature]</i>		Фасад в осях А-У. Фасад в осях У-А	 project makers		
Н. Контр.	Покатов			<i>[Signature]</i>					

План кровли

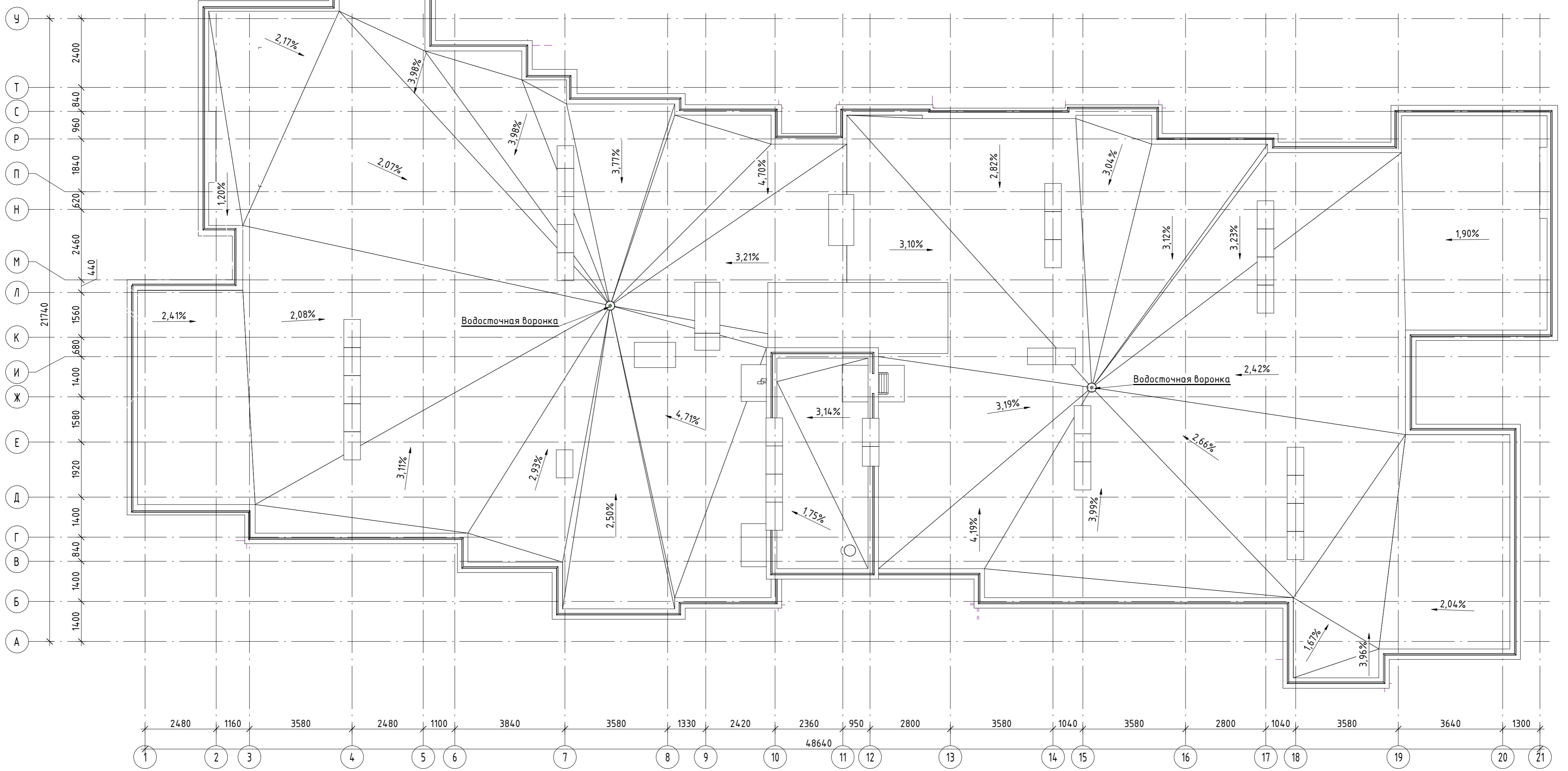

Фрагмент плана на отм. +28,000 в осях 10-12/В-И

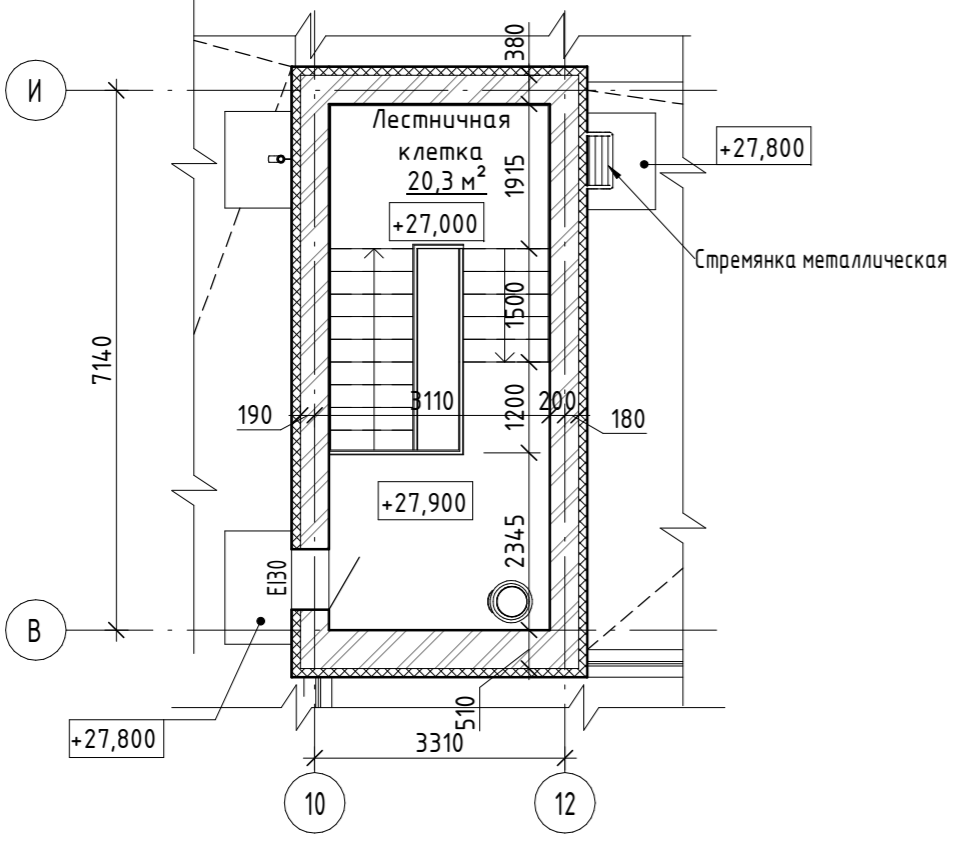

517/20-Л6.6-ЭП				
РФ, Самарская область, г. Тольятти, Автозаводский район, улица 40 лет Победы				
Изм.	Кол.уч	Лист	№ док.	Подпись
Разраб.	Метальникова			<i>[Signature]</i>
Проверил	Макарова			<i>[Signature]</i>
Н. Контр.	Покатов			<i>[Signature]</i>
Жилой дом поз.6.6с инженерно-техническим обеспечением в составе 6 этажа строительства комплекса зданий и сооружений жилищного и социального назначения			Стадия	Лист
План кровли. Фрагмент плана на отм. +28.000 в осях 10-12/В-И			П	12
project makers			Копировал	



PROJECT MAKERS

ПРОЕКТНОЕ БЮРО

ООО «Проджэкт Мейкерс»

445044, Российская Федерация, Самарская область,
г. Тольятти, Южное шоссе, д.79, этаж 3, офис № 2

ИНН 6321209189 КПП 632001001

ОГРН 1086320009126

Тел.: +7 (8482) 211 633, e-mail: office@polevoy.pro

ДОВЕРЕННОСТЬ № 04/21

г. Тольятти

Семнадцатое июля две тысячи двадцать первого года

Общество с ограниченной ответственностью «Проджэкт Мейкерс», ИНН 6321209189, ОГРН 1086320009126, в лице Генерального директора Полевого Павла Владимировича, действующего на основании Устава,

доверяет представителю МУЛЛИНУ ИВАНУ АНАТОЛЬЕВИЧУ, (1983 г.р., паспорт 36 04 831046, выдан 27.02.2004г. Автозаводским РУВД г. Тольятти Самарской обл., код подразделения 632-033, зарегистрирован г. Тольятти, ул. 70 лет Октября, д.16 кв.164), представлять интересы Доверителя в отношениях с контрагентами при осуществлении Обществом предпринимательской деятельности.

Для выполнения представительских функции Муллину Ивану Анатольевичу предоставляются следующие полномочия:

1. Подписывать от имени Общества следующие документы:

- договоры поставки, подряда, оказания услуг, протоколы разногласий, протоколы урегулирования разногласий, спецификации, калькуляции, дополнительные соглашения и иные приложения к указанным договорам;

- акты выполненных работ, приема-передачи, сдачи приемки товаров, работ, услуг (в том числе форм КС-2), справок о стоимости работ по форме КС3, счета на оплату, счета-фактуры, накладные и иные документы, связанные с исполнением договора;

2. Скреплять в необходимых случаях личную подпись на вышеуказанных документах печатью ООО «Проджэкт Мейкерс».

Настоящая доверенность выдана сроком на 1 (один) год без права передоверия.

Подпись Муллина И.А.

удостоверяю.

Генеральный директор

П.В. Полевой

Муллин И.А.
Полевой П.В.
Полевой П.В.

УТВЕРЖДЕНА
приказом Федеральной службы
по экологическому, технологическому
и атомному надзору
от 4 марта 2019 г. N 86

ВЫПИСКА ИЗ РЕЕСТРА ЧЛЕНОВ САМОРЕГУЛИРУЕМОЙ ОРГАНИЗАЦИИ

«19» августа 2021 г.

№ 05718

Саморегулируемая организация СОЮЗ «Гильдия архитекторов и проектировщиков Поволжья» (СРО СОЮЗ ГАПП)

Подготовка проектной документации объектов капитального строительства

443110, г.Самара, ул.Лесная, д.23., <http://www.npgar.ru>, sro@npgar.ru

Регистрационный номер в государственном реестре саморегулируемых организаций
СРО-П-038-28102009

выдана Обществу с ограниченной ответственностью «Проджэкт Мейкерс»

Наименование	Сведения
1. Сведения о члене саморегулируемой организации:	
1.1. Полное и (в случае, если имеется) сокращенное наименование юридического лица или фамилия, имя, (в случае, если имеется) отчество индивидуального предпринимателя	Общество с ограниченной ответственностью «Проджэкт Мейкерс» (ООО «Проджэкт Мейкерс»)
1.2. Идентификационный номер налогоплательщика (ИНН)	6321209189
1.3. Основной государственный регистрационный номер (ОГРН) или основной государственный регистрационный номер индивидуального предпринимателя (ОГРНИП)	1086320009126
1.4. Адрес места нахождения юридического лица	445044, Самарская область, г.Тольятти, Южное шоссе, д.79, этаж 3, офис 5
1.5. Место фактического осуществления деятельности (только для индивидуального предпринимателя)	---
2. Сведения о членстве индивидуального предпринимателя или юридического лица в саморегулируемой организации:	
2.1. Регистрационный номер члена в реестре членов саморегулируемой организации	340
2.2. Дата регистрации юридического лица или	18 января 2018 г.



Юлия Верна
Половой Р.В.

Наименование	Сведения
индивидуального предпринимателя в реестре членов саморегулируемой организации (число, месяц, год)	
2.3. Дата (число, месяц, год) и номер решения о приеме в члены саморегулируемой организации	16 января 2018 г., №2
2.4. Дата вступления в силу решения о приеме в члены саморегулируемой организации (число, месяц, год)	18 января 2018 г.
2.5. Дата прекращения членства в саморегулируемой организации (число, месяц, год)	---
2.6. Основания прекращения членства в саморегулируемой организации	---

3. Сведения о наличии у члена саморегулируемой организации права выполнения работ:

3.1. Дата, с которой член саморегулируемой организации имеет право выполнять инженерные изыскания, осуществлять **подготовку проектной документации**, строительство, реконструкцию, капитальный ремонт, снос объектов капитального строительства по договору подряда на выполнение инженерных изысканий, **подготовку проектной документации**, по договору строительного подряда, по договору подряда на осуществление сноса (нужное выделить):

в отношении объектов капитального строительства (кроме особо опасных, технически сложных и уникальных объектов, объектов использования атомной энергии)	в отношении особо опасных, технически сложных и уникальных объектов капитального строительства (кроме объектов использования атомной энергии)	в отношении объектов использования атомной энергии
18 января 2018 г.	---	---

3.2. Сведения об уровне ответственности члена саморегулируемой организации по обязательствам по договору подряда на выполнение инженерных изысканий, **подготовку проектной документации**, по договору строительного подряда, по договору подряда на осуществление сноса, и стоимости работ по одному договору, в соответствии с которым указанным членом внесен взнос в компенсационный фонд возмещения вреда (нужное выделить):

а) первый	Есть	стоимость работ по договору не превышает 25 000 000 рублей
б) второй	---	стоимость работ по договору не превышает 50 000 000 рублей
в) третий	---	стоимость работ по договору не превышает 300 000 000 рублей

project

 Решена Верна
 Колесовой П.В.

Наименование		Сведения
г) четвертый	---	стоимость работ по договору составляет 300 000 000 рублей и более
д) пятый	---	---
е) простой	---	---

3.3. Сведения об уровне ответственности члена саморегулируемой организации по обязательствам по договору подряда на выполнение инженерных изысканий, **подготовку проектной документации**, по договору строительного подряда, по договору подряда на осуществление сноса, заключенным с использованием конкурентных способов заключения договоров, и предельному размеру обязательств по таким договорам, в соответствии с которым указанным членом внесен взнос в компенсационный фонд обеспечения договорных обязательств (нужное выделить):

а) первый	---	предельный размер обязательств по договорам не превышает 25 000 000 рублей
б) второй	---	предельный размер обязательств по договорам не превышает 50 000 000 рублей
в) третий	---	предельный размер обязательств по договорам не превышает 300 000 000 рублей
г) четвертый	---	предельный размер обязательств по договорам составляет 300 000 000 рублей и более
д) пятый	---	---

4. Сведения о приостановлении права выполнять инженерные изыскания, осуществлять **подготовку проектной документации**, строительство, реконструкцию, капитальный ремонт, снос объектов капитального строительства:

4.1. Дата, с которой приостановлено право выполнения работ (число, месяц, год)	---
4.2. Срок, на который приостановлено право выполнения работ	---

Генеральный директор

М.П.

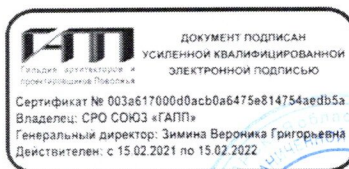

(подпись)

В.Г. Зими́на

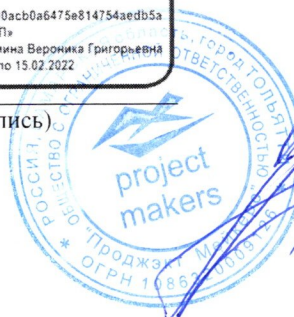

Зими́на Верони́ка Григо́рьевна
Полное И.В.