



## АДМИНИСТРАЦИЯ ГОРОДСКОГО ОКРУГА ТОЛЬЯТТИ

### ПОСТАНОВЛЕНИЕ

10.10.2025 № 1924-П/1

г. Тольятти, Самарской области



Об утверждении  
Требований, предъявляемых к внешнему виду  
и техническому состоянию нестационарных  
торговых объектов, размещаемых на территории  
городского округа Тольятти

В соответствии с Федеральным законом от 06.10.2003 №131-ФЗ «Об общих принципах организации местного самоуправления в Российской Федерации», Федеральным законом от 28.12.2009 № 381-ФЗ «Об основах государственного регулирования торговой деятельности в Российской Федерации», Приказом министерства промышленности и торговли Самарской области от 29.05.2023 № 49-п «Об утверждении Порядка разработки и утверждения схемы размещения нестационарных торговых объектов на территории Самарской области и о признании утратившими силу некоторых приказов министерства промышленности и торговли Самарской области», Правилами благоустройства территории городского округа Тольятти, утвержденными решением Думы городского округа Тольятти от 04.07.2018 № 1789, в целях установления единых требований к внешнему виду и архитектурному решению нестационарных торговых объектов



и обеспечения формирования единого облика территории городского округа Тольятти, руководствуясь Уставом городского округа Тольятти, администрация городского округа Тольятти ПОСТАНОВЛЯЕТ:

1. Утвердить Требования, предъявляемые к внешнему виду и техническому состоянию нестационарных торговых объектов, размещаемых на территории городского округа Тольятти (Приложение).

2. Организационному управлению администрации городского округа Тольятти опубликовать настоящее постановление в газете «Городские ведомости».

3. Настоящее постановление вступает в силу после дня его официального опубликования, но не ранее 01.03.2026 года.

4. Контроль за исполнением настоящего постановления возложить на заместителя главы городского округа по имуществу и градостроительству.

Глава городского округа



И.Г.Сухих



Приложение  
к постановлению администрации  
городского округа Тольятти  
от 10.10.2025 № 1924-П/1

**Требования, предъявляемые к внешнему виду и техническому состоянию  
нестационарных торговых объектов, размещаемых на территории городского  
округа Тольятти**

**1. Общие положения**

1.1. Требования к внешнему виду и техническому состоянию нестационарных торговых объектов (далее - НТО), размещаемых на территории городского округа Тольятти (далее – Требования), разработаны в целях установления единых требований к внешнему виду и техническому состоянию нестационарных торговых объектов и обеспечения формирования единого облика городского округа Тольятти.

1.2. К НТО относятся типы объектов, указанные в приказе министерства промышленности и торговли Самарской области от 29.05.2023 № 49-п «Об утверждении Порядка разработки и утверждения схемы размещения нестационарных торговых объектов на территории Самарской области и о признании утратившими силу некоторых приказов министерства промышленности и торговли Самарской области».

1.3. Размещение (изменение внешнего архитектурного облика) НТО осуществляется на основании согласованного с департаментом градостроительной деятельности администрации городского округа Тольятти эскизного проекта, разработанного в соответствии с Правилами благоустройства территории городского округа Тольятти, утвержденными решением Думы городского округа Тольятти от 04.07.2018 № 1789.

1.4. Настоящие Требования применяются к внешнему виду и техническому состоянию НТО, подлежащих размещению на территории городского округа Тольятти.

Дополнительные требования к внешнему виду НТО, размещаемых на территории городского округа Тольятти, установлены разделом 3 настоящих Требований.

**2. Требования к внешнему виду и техническому состоянию НТО,  
размещаемых на территории городского округа Тольятти**

2.1. Внешний вид и техническое состояние НТО должны отвечать настоящим Требованиям. Для изготовления (модернизации) НТО и их отделки применяются сертифицированные (в т.ч. в части пожарной безопасности) материалы, имеющие



качественную и прочную окраску, отделку и не изменяющие своих эстетических и эксплуатационных качеств.

В случае объединения киосков и павильонов в торговые галереи такие НТО изготавливаются из идентичных конструктивных материалов и имеют единый внешний вид, с учетом настоящих Требований.

Конструктивное решение входной группы (групп) НТО, торгового зала должно соответствовать требованиям утвержденных норм и правил для обеспечения доступности зданий и сооружений для маломобильных групп населения.

## 2.2. Бахчевой развал.

Для размещения бахчевых развалов используются модульные конструкции, обеспечивающие доступ воздуха и защиту товара от повреждения, удобство хранения. Бахчевой развал возможно оборудовать прилавками в несколько уровней для хранения продукции. На полу укладывается временный настил.

## 2.3. Елочный базар.

Ограждения елочных базаров выполняются в стилистике новогоднего оформления из модульных деревянных элементов. Для изготовления деревянных ограждений используется предварительно подготовленная, высушенная, обработанная антипиренами и антисептиками древесина.

На елочном базаре предусматривается освещение, место продавца, оборудуется прилавок.

На ограждении не допускается размещение рекламы сторонней продукции.

## 2.4. Объект мобильной торговли.

Тележка для уличной торговли со встроенным оборудованием для решения широкого спектра задач (продажа мороженого, горячей выпечки, напитков и т.д.). размеры изделия: 2209x940x1000 мм (без тента), общие габариты с тентом: 2209x1650x2164 мм.

Габариты автомагазина зависят от модели транспортного средства. Глубина зоны обслуживания покупателей – 3 метра, ширина соответствует габаритам транспортного средства. На светопрозрачных конструкциях допускается размещение временного оформления (наклейки, покраска). Не допускается размещение рекламы сторонней продукции.

## 2.5. Торговый автомат.

Размеры торгового автомата варьируются в зависимости от модели автомата.

Конструкция автоматов должна быть прочной, устойчивой к температурным перепадам. Автоматы размещаются таким образом, чтобы они не закрывали фасады зданий и не мешали проходу пешеходов. На автоматах размещается инструкция по его использованию, указывается информация об операторе.

## 2.6. Мобильный пункт быстрого питания.

Габариты автокафе зависят от модели транспортного средства. Глубина зоны обслуживания покупателей – 3 метра, ширина соответствует габаритам транспортного средства. На светопрозрачных конструкциях допускается размещение временного

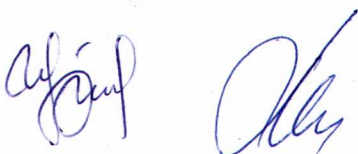



оформления (наклейки, покраска). Не допускается размещение рекламы сторонней продукции.

2.7. Сезонное (летнее) кафе при стационарном предприятии общественного питания (далее – сезонное (летнее) кафе).

Сезонные (летние) кафе проектируются, изготавливаются и устанавливаются в соответствии с требованиями безопасности, технических регламентов, строительных норм и правил, государственных стандартов, иными установленными нормативными правовыми актами Российской Федерации и законодательством Самарской области.

Зонты, используемые при обустройстве сезонного (летнего) кафе, могут быть как однокупольными, так и многокупольными с центральной опорой, не допускается использование шатров.

Высота декоративных ограждений, используемых при обустройстве сезонных (летних) кафе, не может быть менее 0,60 метра и превышать 0,90 метра. Конструкции декоративных ограждений, устраиваемых на асфальтобетонном покрытии (покрытии из тротуарной плитки), должны быть выполнены из жестких секций, скрепленных между собой элементами, обеспечивающими их устойчивость.

Технологические настилы устраиваются на поверхности, имеющей уклон более 3 процентов (включительно), для целей ее выравнивания, а также в целях изоляции элементов крепления и элементов оборудования, прокладки сетей электроснабжения в соответствии с требованиями пожарной безопасности, организации ливневого стока с поверхности тротуара, неудовлетворительного состояния покрытия территории в границах места размещения сезонного (летнего) кафе (разрушенное асфальтобетонное покрытие или покрытие тротуарной плиткой, наличие трещин, выбоин и иных повреждений), над грунтовыми поверхностями, травяным газоном.

### **3. Дополнительные требования к внешнему виду НТО, размещаемых на территории городского округа Тольятти**

3.1. Требования к внешнему виду НТО, установленные настоящим разделом, применяются в отношении НТО, размещаемых на:

- 1) «набережной города Тольятти»;
- 2) «туристском центре города Тольятти».

3.2. Размещение НТО, предусмотренных подпунктом 1 пункта 3.1 настоящего Раздела, осуществляется на основании эскизного проекта, разрабатываемого в соответствии с Правилами благоустройства территории городского округа Тольятти, утвержденными решением Думы городского округа Тольятти от 04.07.2018 № 1789, с учетом Приложения № 1 к настоящим Требованиям.

Внешний вид павильонов, киосков вне зависимости от их специализации должен соответствовать киоску «Тип 1», «Тип 2» или павильону «Тип 3», предусмотренному Приложением № 1 к настоящим Требованиям.





Внешний вид павильонов, киосков вне зависимости от их специализации должен соответствовать киоску «Тип 1», «Тип 2» или павильону «Тип 3», предусмотренному Приложением № 1 к настоящим Требованиям.

Внешний вид других типов НТО, предусмотренных подпунктом 1 пункта 3.1 настоящего Раздела, должен соответствовать настоящим Требованиям с учетом их специализации.

3.3. Размещение НТО, предусмотренных подпунктом 2 пункта 3.1 настоящего Раздела, осуществляется на основании эскизного проекта, разрабатываемого в соответствии с Правилами благоустройства территории городского округа Тольятти, утвержденными решением Думы городского округа Тольятти от 04.07.2018 № 1789, с учетом Приложения № 2 к настоящим Требованиям.

Внешний вид павильонов, киосков вне зависимости от их специализации должен соответствовать киоску «малой площади», «большой площади» или павильону «малой площади», «средней площади», «большой площади», предусмотренных Приложением № 2 к настоящим Требованиям.

Внешний вид других типов НТО, предусмотренных подпунктом 2 пункта 3.1 настоящего Раздела, должен соответствовать настоящим Требованиям с учетом их специализации.

---



## МАТЕРИАЛЫ И ЦВЕТОВОЕ РЕШЕНИЕ

К Требованиям к внешнему виду и техническому состоянию  
нестационарных торговых объектов, размещаемых на  
территории городского округа Тольятти

Несущий каркас выполнен из металла, огрунтованный и покрытый порошковой  
матовой краской **RAL 7043**

По окончании монтажа выполнить восстановление лакокрасочного покрытия в  
местах стыков и монтажных швов

Деревянные элементы из породы дерева лиственница, покрыты маслом для  
террас и садовой мебели, колерованное, **цвет Мачтовая сосна 5072**.  
Обшивка павильонов выполнена доской лиственницы Сорт А-Б.

### Металлические элементы



### Деревянные элементы

масло для террас и садовой мебели,  
колерованное, цвет Мачтовая сосна 5072

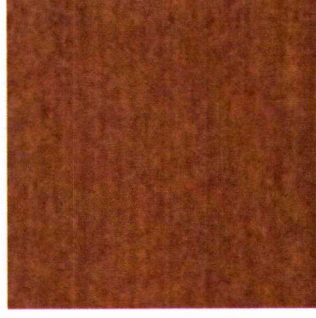

Цветовое решение выдержано в натуральной природной гамме, сочетающейся с  
ландшафтом набережной



## ОПИСАНИЕ КОНСТРУКЦИЙ. ТИП 1

Проектом предполагается дополнение существующей серии НТО и приведение уже установленных на территории НТО к единому гармоничному сочетанию и единым правилам размещения.

### Тип 1. Киоск малой площади.

Габариты: 3000х3000х3600мм. Козырек выступает на главном фасаде объекта на 1200мм, на торцах и задней фасаде на 500 мм.

Без возможности обслуживания покупателей внутри помещения. На расстоянии 1,5-2 м рекомендовано размещение урны. Все кондиционеры и иные технические блоки размещены исключительно на заднем фасаде НТО





## ОПИСАНИЕ КОНСТРУКЦИЙ. ТИП 1





## ОПИСАНИЕ КОНСТРУКЦИЙ. ТИП 2

### Тип 2. Киоск средней площади.

Габариты: 4000х4000х3900мм.  
Козырек выступает на главном фасаде объекта на 1200мм, на торцах и задней фасаде на 500 мм.

С возможностью обслуживания покупателей внутри помещения. На расстоянии 1,5-2 м рекомендовано размещение урны. Все кондиционеры и иные технические блоки размещены исключительно на заднем фасаде НТО









## ОПИСАНИЕ КОНСТРУКЦИЙ. ТИП 3

### Тип 3. Павильон средней площади.

Габариты: 8800х3400х3900мм. Козырек выступает на главном фасаде объекта на 1200мм, на торцах и задней фасаде на 500 мм.

С возможностью обслуживания покупателей внутри помещения. На расстоянии 1,5-2 м рекомендовано размещение урны. Все кондиционеры и иные технические блоки размещены исключительно на заднем фасаде НТО

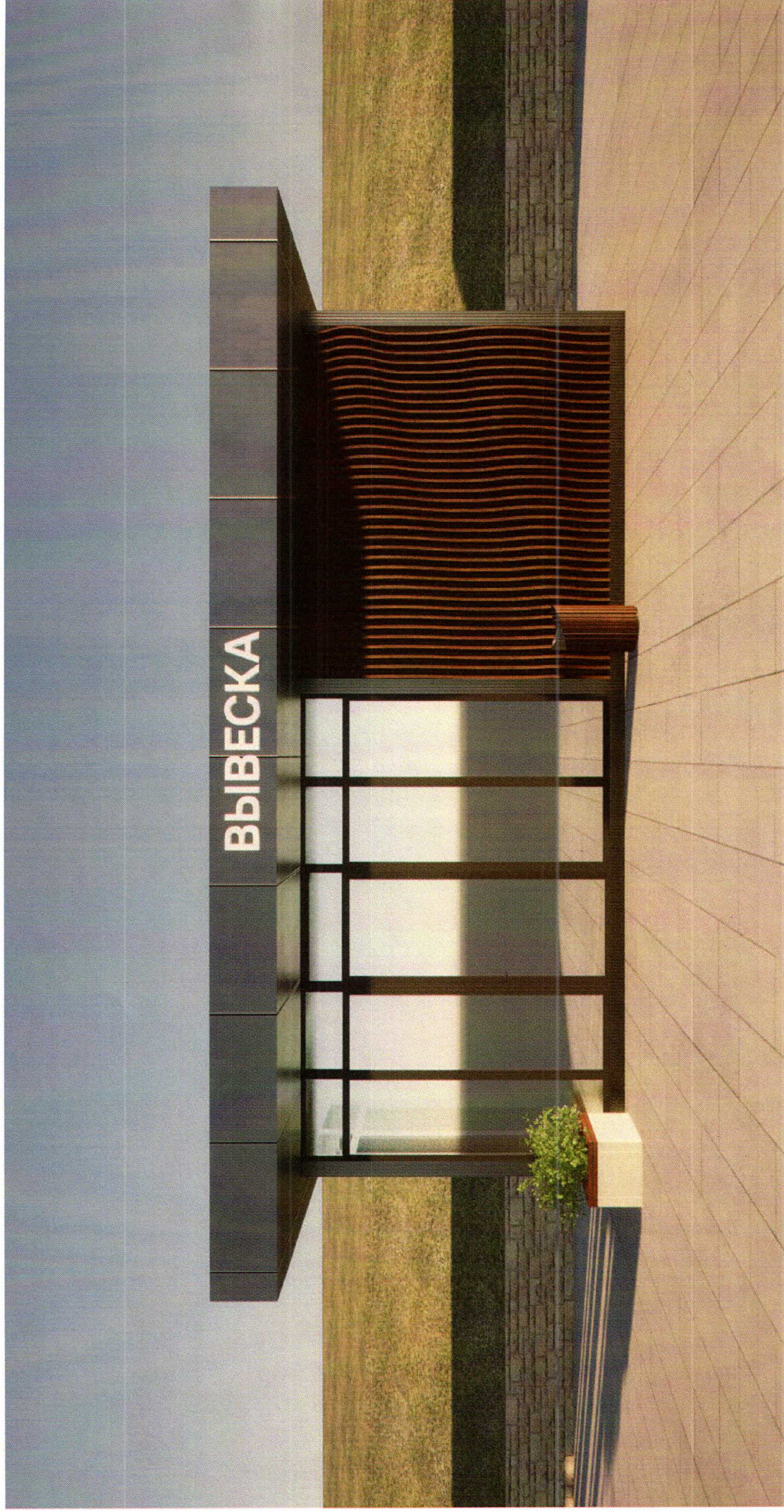



## ОПИСАНИЕ КОНСТРУКЦИЙ. ТИП 3





## ЭЛЕМЕНТЫ БЛАГОУСТРОЙСТВА

**Урны** размещаются по одному экземпляру рядом с каждым НТО, в непосредственной близости к точкам обслуживания клиентов - **1,5-2м**

Дизайну урны подерживает общий стиль территории и выполнен **в том же цветовом исполнении**, что и НТО (металлические элементы - порошковая матовая краска RAL 7043; деревянные элементы - порода дерева лиственница, покрыты маслом для террас и садовой мебели, колерованное, цвет Мачтовая сосна 5072)

Крупные мобильные кашпо устанавливаются между некоторыми НТО для зонирования пространства и создания озелененных акцентов.

Используются композиции из многолетних и декоративно-лиственных растений, адаптированных к климату

**Кашпо повторяют стиль фасадов НТО** – деревянная обшивка с металлическим каркасом



## ИНЖЕНЕРНЫЕ И ТЕХНИЧЕСКИЕ РЕШЕНИЯ

На новых объектах все кондиционеры и иные технические блоки **размещаются исключительно на заднем фасаде НТО**, вне поля прямой видимости посетителей

На уже существующих НТО все кондиционеры и иные технические блоки **экранируются декоративными решетками**, окрашенными в цвет фасада НТО

Все наружные коммуникации **экранируются декоративными решетками**, окрашенными в цвет фасада НТО

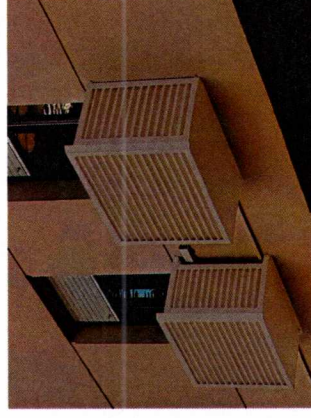



## ЭЛЕМЕНТЫ БЛАГОУСТРОЙСТВА

Уличные столики и стулья выполнены под стиль установленных НТО

### Материалы столов:

Стальные опоры, покрыты порошковой полимерной краской **RAL 7043**  
Столешница: Брус из лиственницы, покрыты маслом для террас и садовой мебели, колерованное, цвет **Мачтовая сосна 5072**. Габариты: Ø 0,8 x 0,75 м

### Материалы стульев:

Стальные опоры, покрыты порошковой полимерной краской **RAL 7043**  
Габариты: 0,46 x 0,57 x 0,8 м

**Кассетная маркиза** цвета слоновой кости на фасада кафе:  
Водонепроницаемый, прочный полиэстер 250мг/м2

**Зонтики** цвета слоновой кости на металлических опорах, покрыты порошковой полимерной краской **RAL 7043**  
Тент: Водонепроницаемый, прочный полиэстер 250мг/м2  
Высота: 3 м

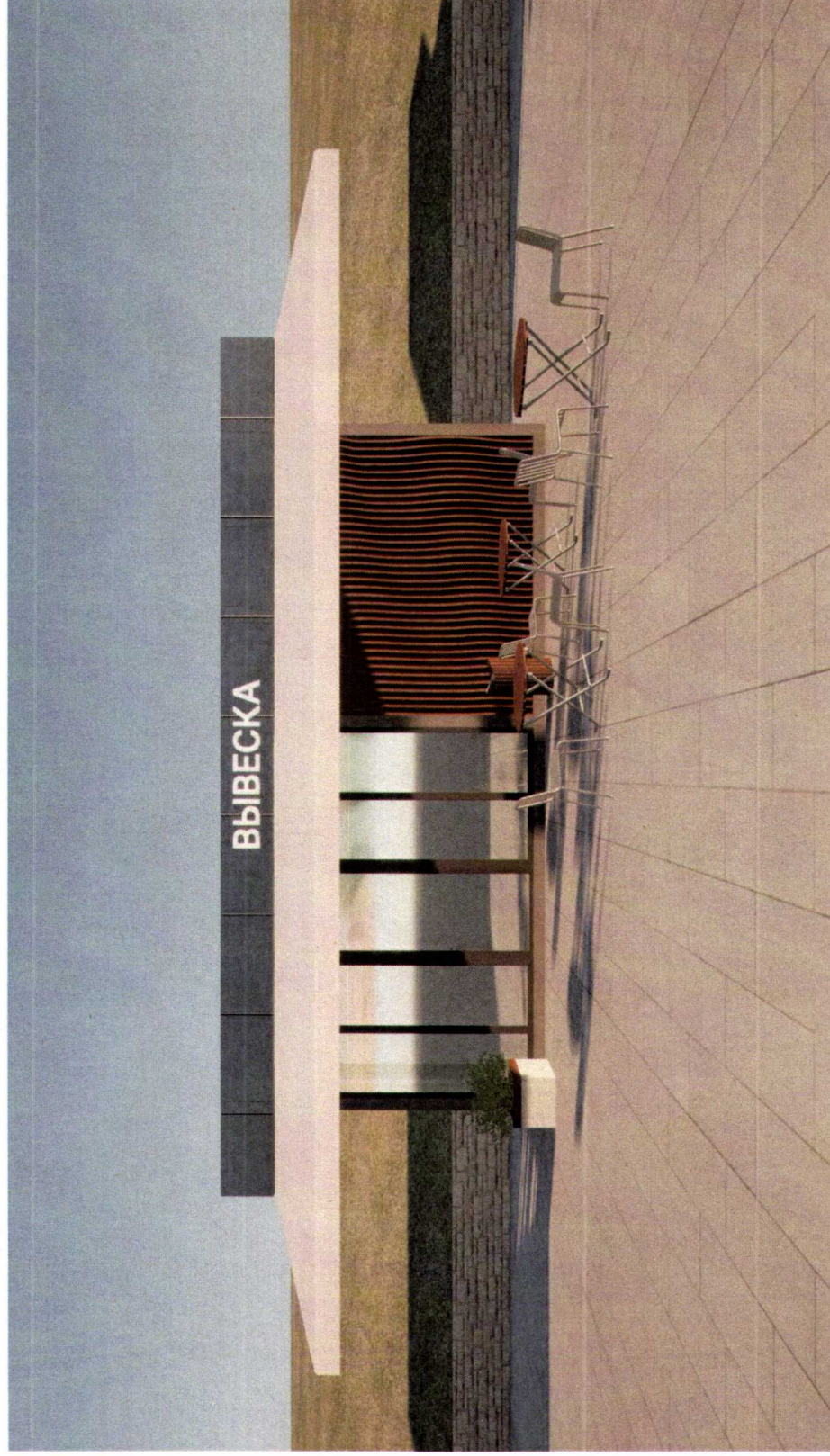







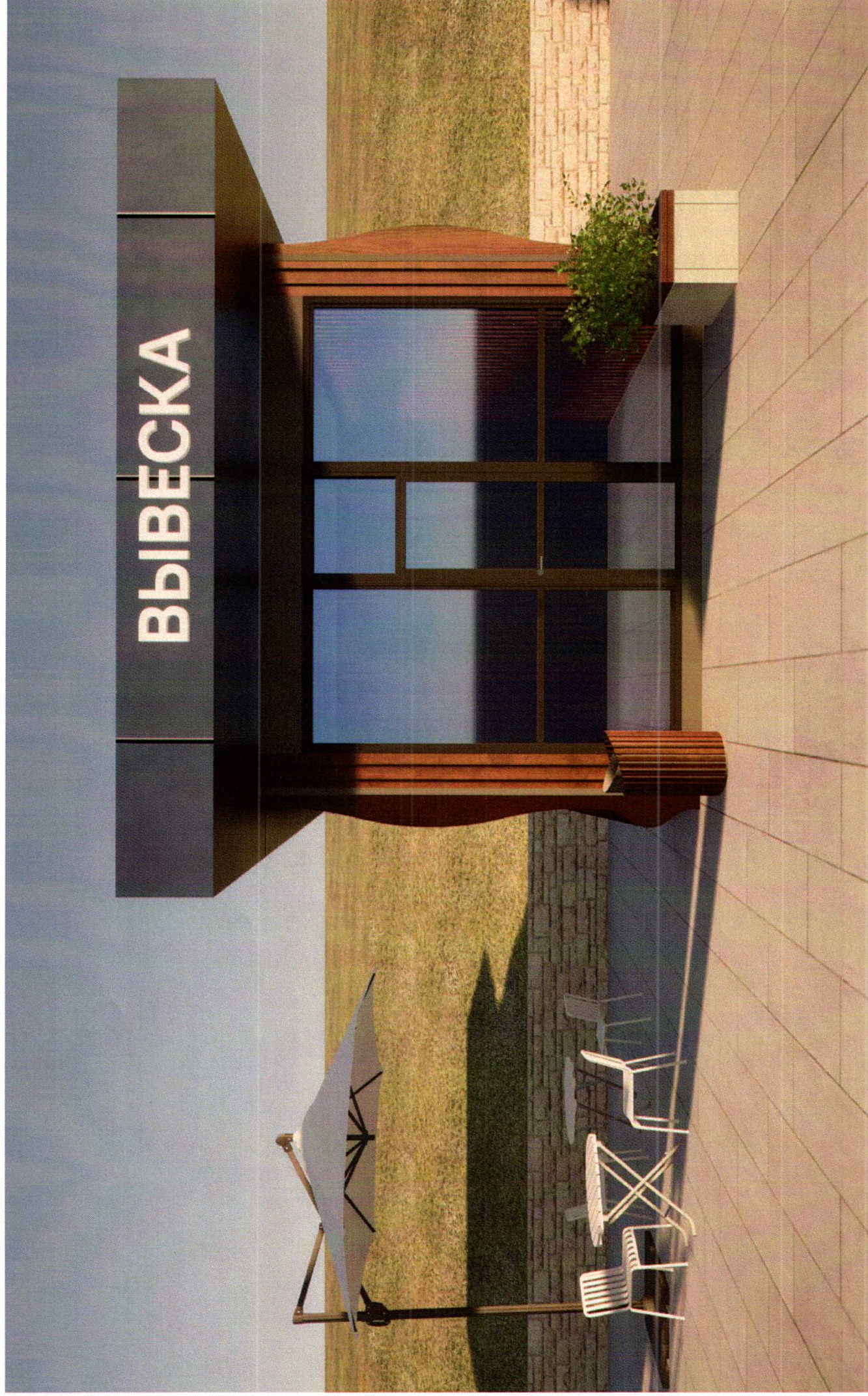



## ВАРИАТИВНОСТЬ И ЕДИНЫЙ СТИЛЬ

В проекте предусмотрено **несколько типовых решений НТО**, различающихся по габаритам, конфигурации входной группы, витрин и функциональному наполнению, что позволяет **гибко адаптировать НТО** под различные виды деятельности: общественное питание, точки для продажи сувенирной продукции, информационные и сервисные павильоны

Несмотря на вариативность, **все объекты сохраняют единый архитектурный код**, что формирует цельное восприятие набережной как благоустроенного современного общественного пространства



## СЕРИЯ ИЗ 4 ТИПОВ НТО



## ОПИСАНИЕ КОНСТРУКЦИЙ. ТИП 1

Проектом предполагается дополнение существующей серии НТО и приведение уже установленных на территории НТО к единому гармоничному сочетанию и единым правилам размещения.

### Тип 1. Киоск малой площади.

Габариты: 3000х3000х3600мм.  
Козырек выступает на главном фасаде объекта на 1200мм, на торцах и задней фасаде на 500 мм.

Без возможности обслуживания покупателей внутри помещения. На расстоянии 1,5-2 м рекомендовано размещение урны. Все кондиционеры и иные технические блоки размещены исключительно на заднем фасаде НТО





Тип 1. Кiosk малой площади

Фасад 1-2

Фасад 2-1

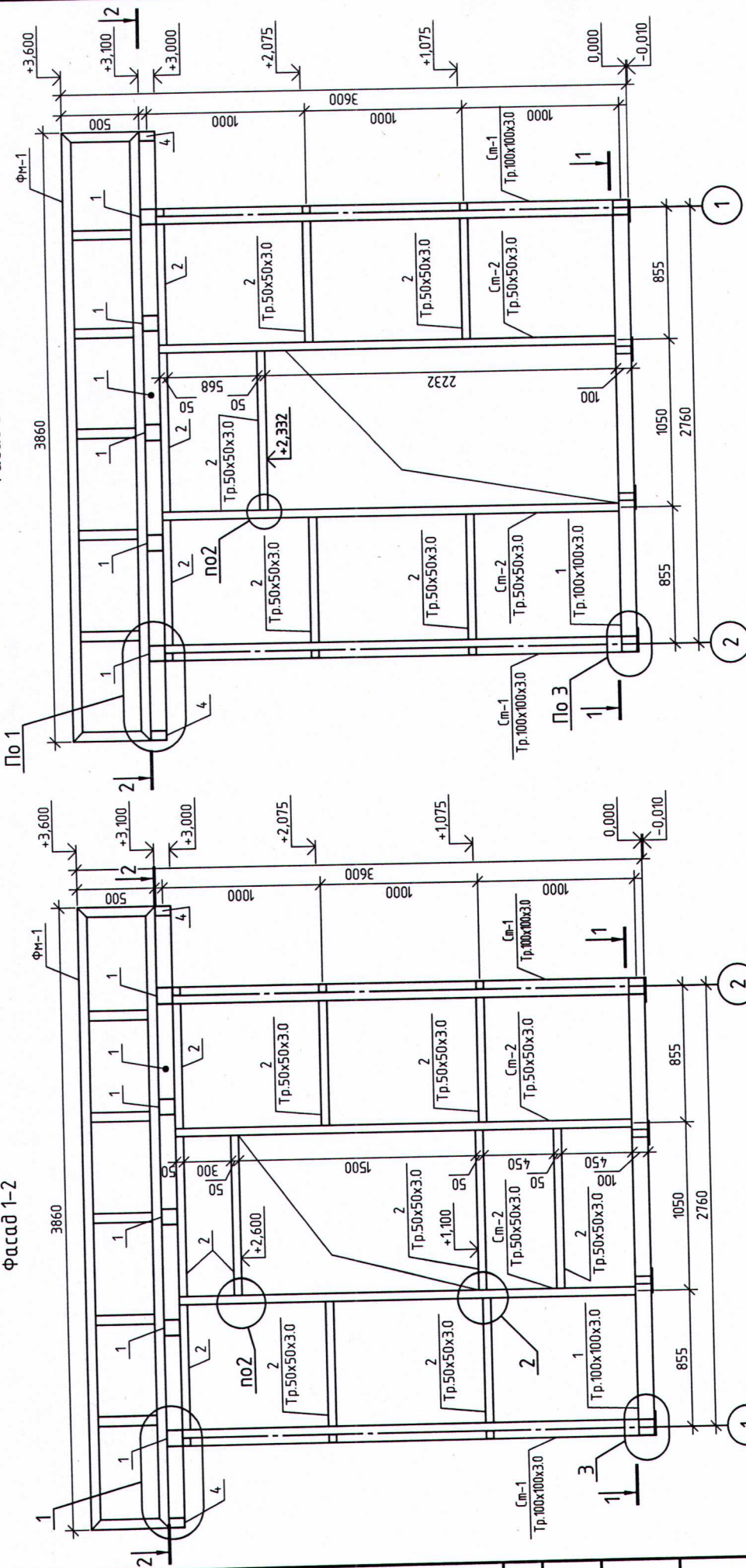

Примечание:  
1. Все изменения должны соответствовать требованиям, предъявляемым к внешнему виду стационарных торговых объектов, размещаемых на территории городского округа Тольятти.  
2. Несущий каркас выполнен из металла, перед покраской покрыты грунтовкой, окрашены порошковой матовой краской RAL 7043.

3. По окончании монтажа выполнить восстановление лакокрасочного покрытия в местах стыков и монтажных швов.

4. Деревянные элементы из породы дерева лиственница, покрыты маслом для террас и садовой мебели.

5. Обшивка киоска выполнена доской лиственница сорта А-Б.

6. Сварные швы выполнены ручной дуговой сваркой в соответствии с ГОСТ 5264-80, ГОСТ 1534-75 электродами Э42А ГОСТ 9467-75. Размеры капелюб сварных швов принимать по наименьшей толщине свариваемых элементов, с учетом требований п.12.8 СНиП II-23-81\*. Дилу сварных швов принимать по всему сопряжению свариваемых элементов и в соответствии с чертежами узлов конструкций.

7. Все монтажные соединения в стыках и узлах после окончания всех монтажных работ, а также места с подрезанным в процессе транспортировки, хранения и монтажа защитным покрытием, должны быть очищены, зашпательваны, ошпательваны и окрашены.

8. Работы по антикоррозионной защите производить в соответствии с требованиями СНиП 3.04.03-85.

9. Входная дверь и окно выполняются индивидуально, но без изменения внешнего вида киоска.

10. Под киоск предусмотреть ленточный фундамент, армированный металлической сеткой А400  $\phi$ 10 мм ш.200x200 мм.

Тип 1. Кiosk малой площади

Об утверждении требований, предъявляемых к внешнему виду стационарных торговых объектов, размещаемых на территории городского округа Тольятти

Имя	Кол. уч.	Лист	№ док.	Подп.	Дата	Содерж.	Лист	Листов
Архитектор								
ГИП								
Конструктивные решения						№		
Тип 1. Кiosk малой площади. Фасад 1-2; Фасад 2-1								



[illegible][illegible]

Об утверждении требований, предъявляемых к внешнему виду нестационарных торговых объектов, размещаемых на территории городского округа Тольятти

арх. экз.	кол. экз.	лист	уч. окк.	попол.	дата	Содания	Лист	Листов
						Конструктивные решения		
							КР	
						Фасад А-Б, Узел 4, Вид А		



Инв. № подл.	Подп. и дата	Взам. инв. №	Согласовано			

						Тип 1. Киоск малой площади				
						Об утверждении требований, предъявляемых к внешнему виду нестационарных торговых объектов, размещаемых на территории городского округа Тольятти				
Изм.	Кол. уч.	Лист	№ док.	Подп.	Дата	Конструктивные решения		Стандия	Лист	Листов
Архитектор								КР		
ГИП										
						Разрез 1-1				



2-2

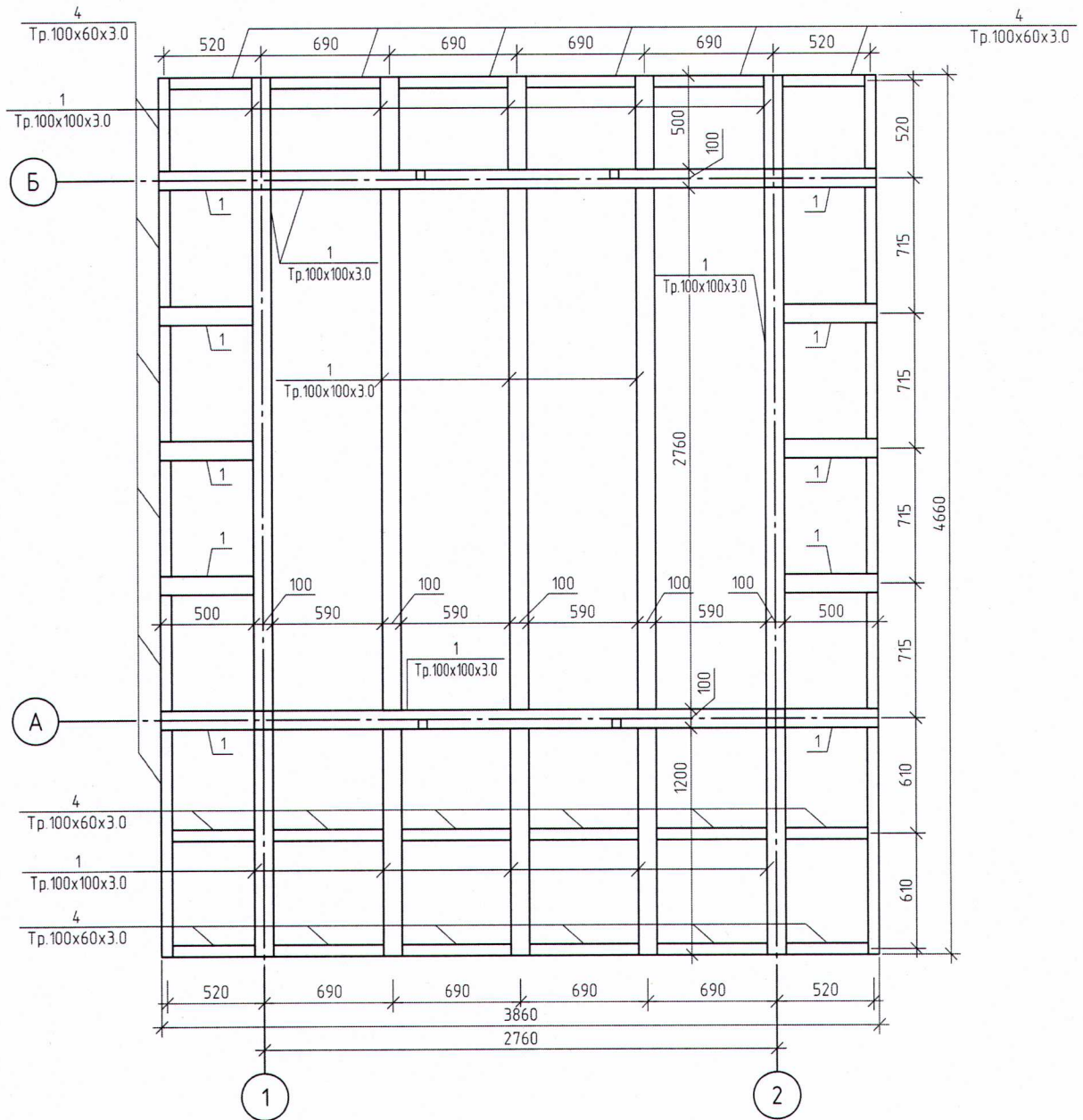

Примечание:  
1. См. совместно с листами 5,6.

Тип 1. Киоск малой площади					
Об утверждении требований, предъявляемых к внешнему виду нестационарных торговых объектов, размещаемых на территории городского округа Тольятти					
Изм.	Кол. уч.	Лист	№ док.	Подп.	Дата
Архитектор					
ГИП					
Конструктивные решения				Стадия	Лист
				КР	
Разрез 2-2				Листов	

Согласовано	
Взам. инб. №	
Подп. и дата	
Инб. № подл.	







Металлическая ферма ФМ-1

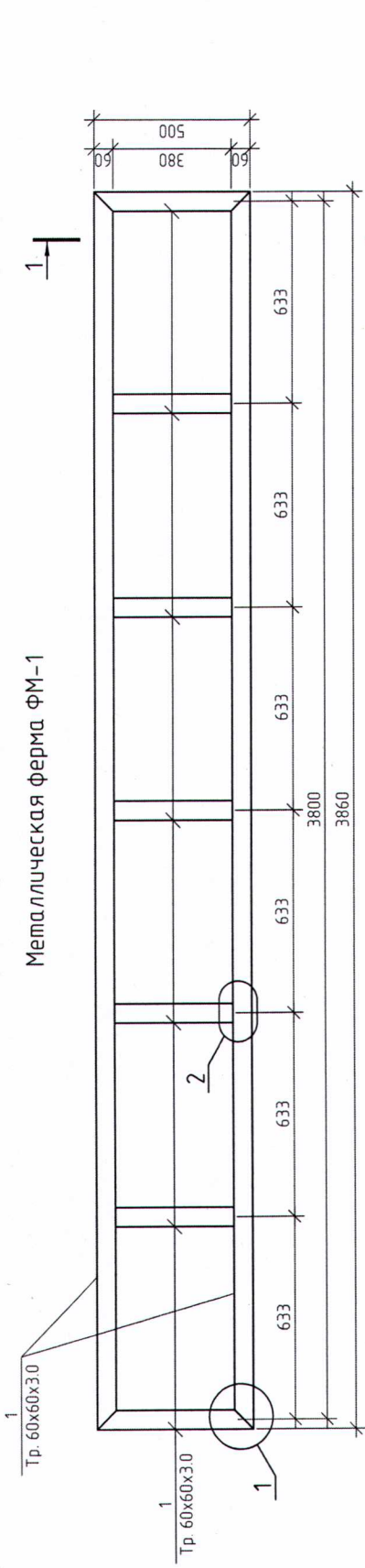

Металлическая ферма ФМ-2

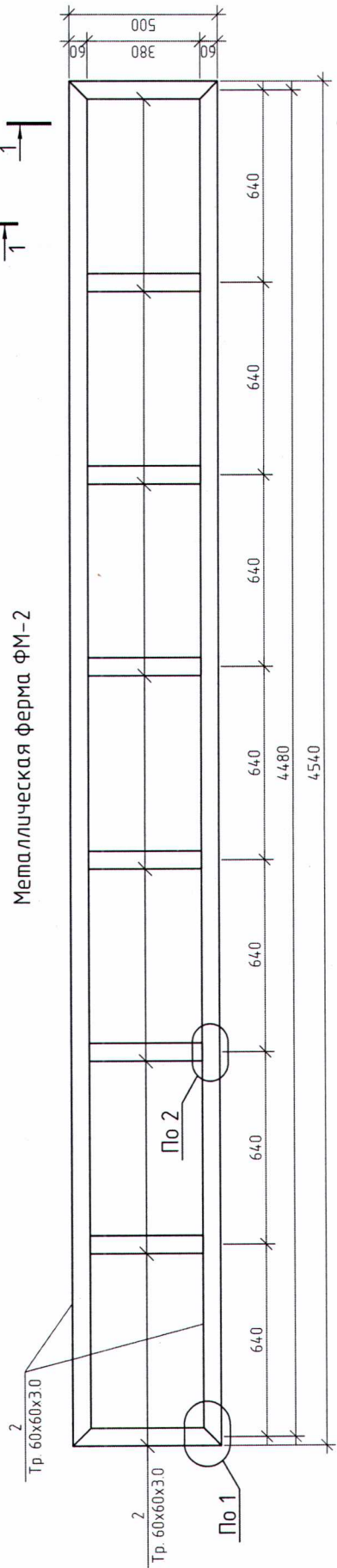

Спецификация ферм

Поз.	Обозначение	Наименование	Кол.	Масса, ед. кз	Примечание
1	ГОСТ 30245-2003	Металлическая ферма ФМ-1	2		
2	ГОСТ 30245-2003	Металлическая ферма ФМ-2	2		
1	ГОСТ 30245-2003	Труба 60х60х3.0	10.62	5.19	55.12
2	ГОСТ 30245-2003	Труба 60х60х3.0	12.36	5.19	64.15

Тип 1. Куоск малой площади					
Об утврждени требовани, предъявляемых к внешнему виду нестационарных торговых объектов, размещаемых на территории городского округа Тольятти					
Изм.	Кол. уч.	Лист	№ док	Подп.	Дата
Архитектор					
ГИП					
Конструктивные решения			Стандия	Лист	Листов
			КР		
Металлическая ферма ФМ-1; Металлическая ферма ФМ-2; Разрез 1-1; Узел 1,2,3; Спецификация ферм					

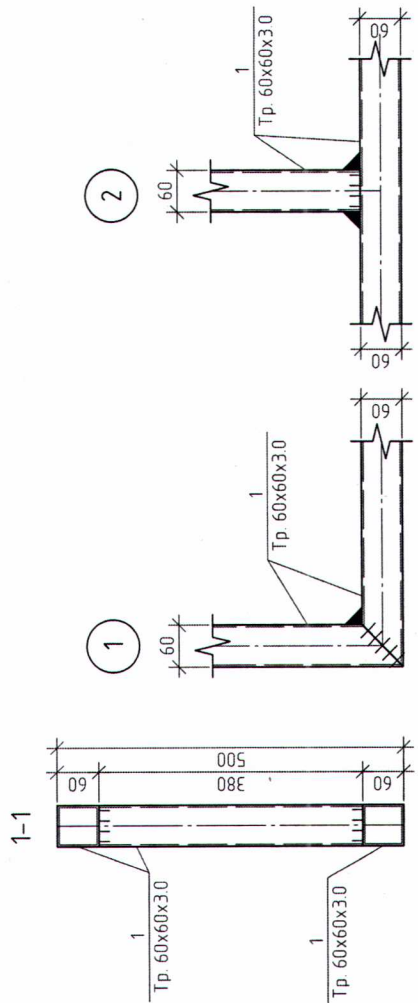



## План обштития

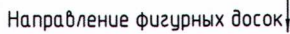

Направление фигурных досок

Доска 100х20  
Пароизоляция  
Базальтовый утеплитель 60 кг/м3  $\delta=100\text{мм}$   
Ветроблага защитная мембрана  
Доска 100х20  
Доска 200х30

Согласовано

Взам. инв. №

Подн. у дама

Инв. № подл.

Примечание:  
1. См. совместно с листами 8, 9.

						<h2 style="text-align: center;">Тип 1. Киоск малой площади</h2> <p style="text-align: center;">Об утверждении требований, предъявляемых к внешнему виду нестационарных торговых объектов, размещаемых на территории городского округа Тольятти</p>			
Изм.	Кол. уч.	Лист	№ док.	Подп.	Дата	<p style="text-align: center;">Конструктивные решения</p>	Стандия	Лист	Листов
Архитектор							КР		
ГИП						<p style="text-align: center;">План обшities</p>			



Гидроизоляция плоской кровли
Битумный праймер
OSB-3 – 12 мм
Брус 100х50
Гр.100х100х3.0
Пароизоляция
Базальтовый утеплитель 35 кг/м3.Брус 100х50
Доска 100х20

3-3

Вуд Д

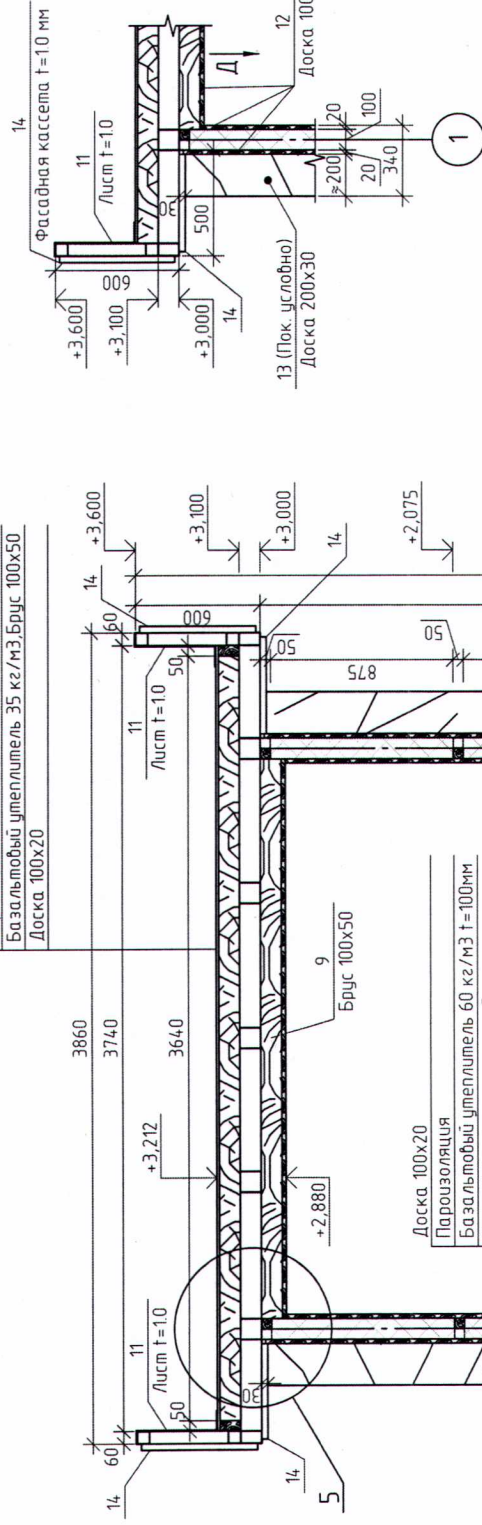

Вуд Ж

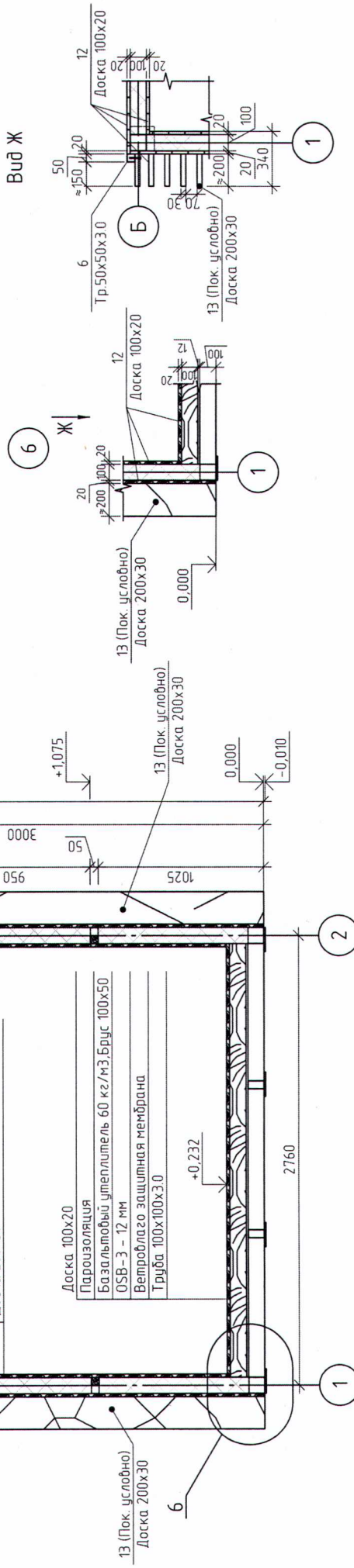

### Тип 1. Кюск малой площади

Об утверждении требований, предъявляемых к внешнему виду  
нестационарных торговых объектов, размещаемых на территории  
городского округа Тольятти

## Конструктивные решения

Разрез 3-3: Узел 5, 6; Вид Д; Ж

Примечание:

1. С. совместно с листами 7, 9-11.

Формат

A3







План кровли

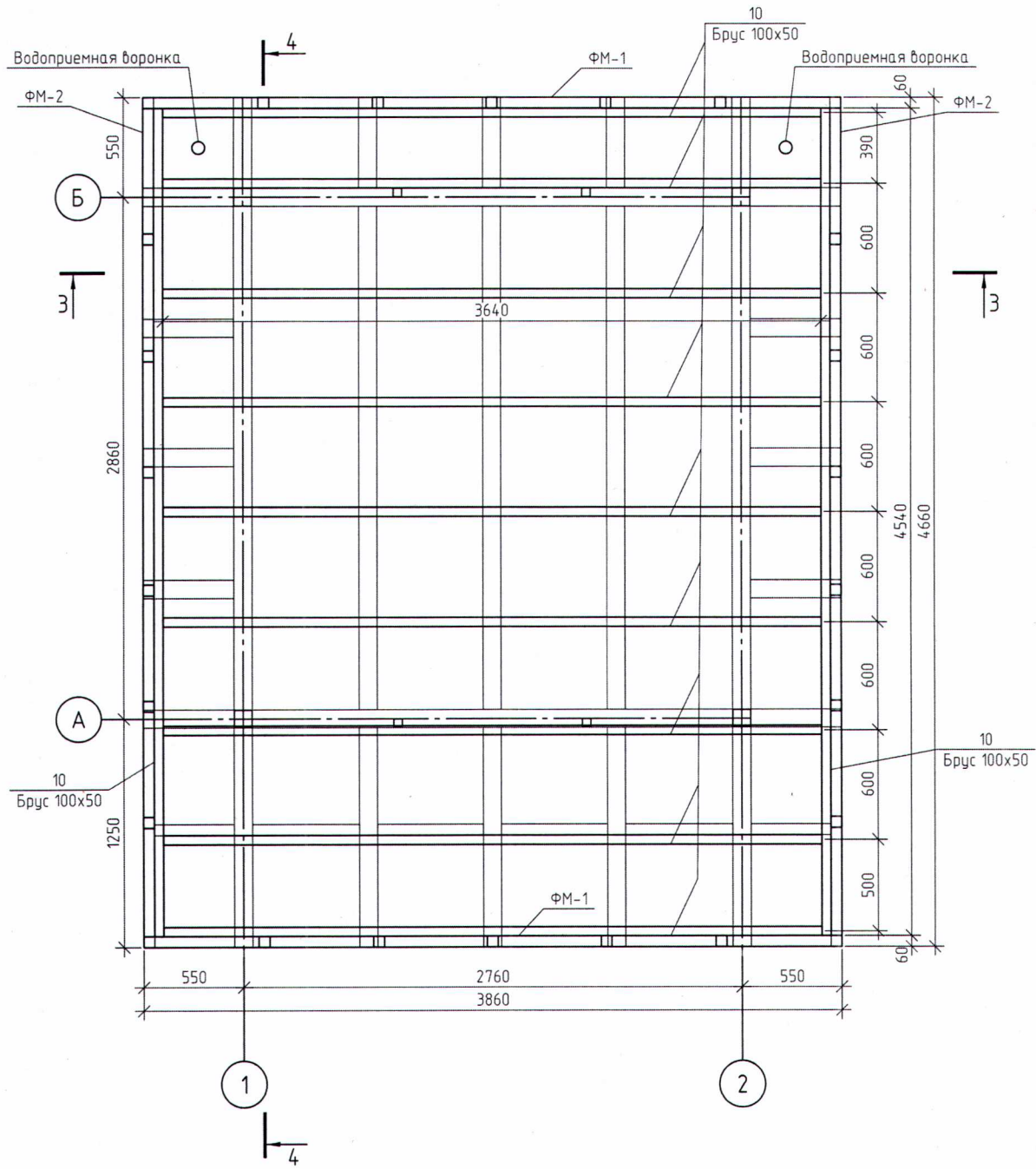

Согласовано	
Взам. инв. №	
Подп. и дата	
Инв. № подл.	

Примечание:  
1. См. совместно с листами 7-9, 11.

						Тип 1. Киоск малой площади		
						Об утверждении требований, предъявляемых к внешнему виду нестационарных торговых объектов, размещаемых на территории городского округа Тольятти		
Изм.	Кол. уч.	Лист	№ док.	Подп.	Дата	Конструктивные решения	Стадия	Лист
Архитектор							КР	
ГИП						План кровли		



Фрагмент 1

Гидроизоляция плоской кровли

Битумный праймер
OSB-3 - 12 мм
Брус 100х50
Тр. 100х100х3.0
Пароизоляция
Базальтовый утеплитель 35 кг/м3 Брус 100х50
Доска 100х20

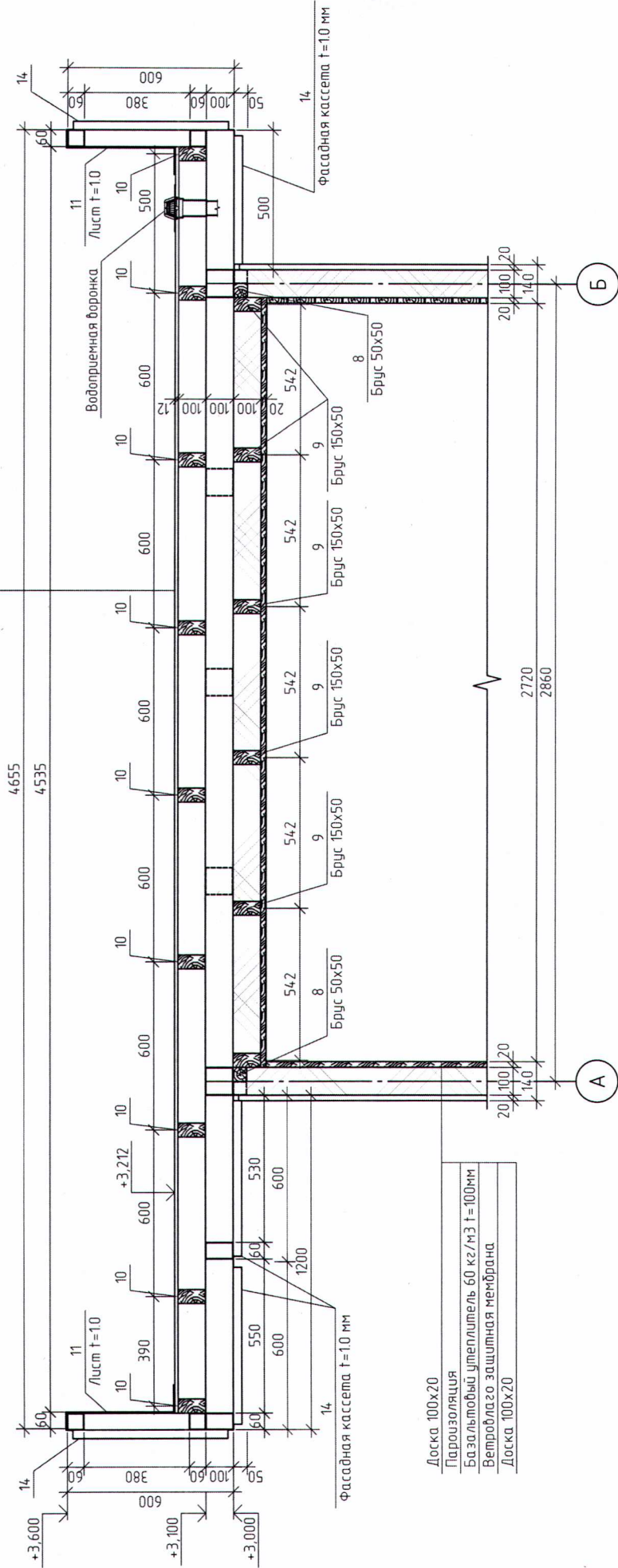

Доска 100х20
Пароизоляция
Базальтовый утеплитель 60 кг/м3 t=100мм
Ветролаго защитная мембрана
Доска 100х20

Тип 1. Кiosk малой площади

Об утверждении требований, предъявляемых к внешнему виду  
нестационарных торговых объектов, размещаемых на территории  
городского округа Голыяны

Изм.	Кол. уч.	Лист	№ док.	Подп.	Дата	Стadia	Лист	Листов		
Архитектор						Конструктивные решения			КР	
ГИП										
						Фрагмент 1				

Примечание:  
1. См. совместно с листами 7-10.



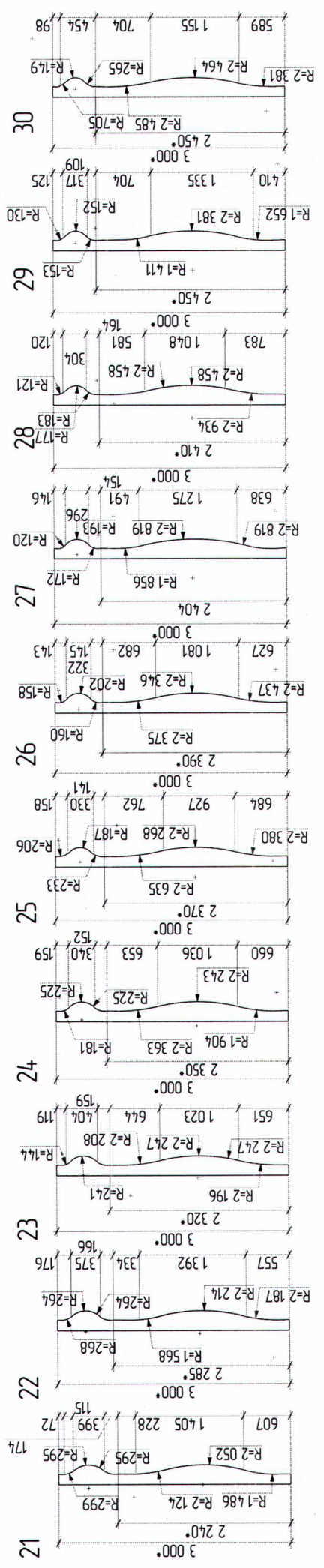
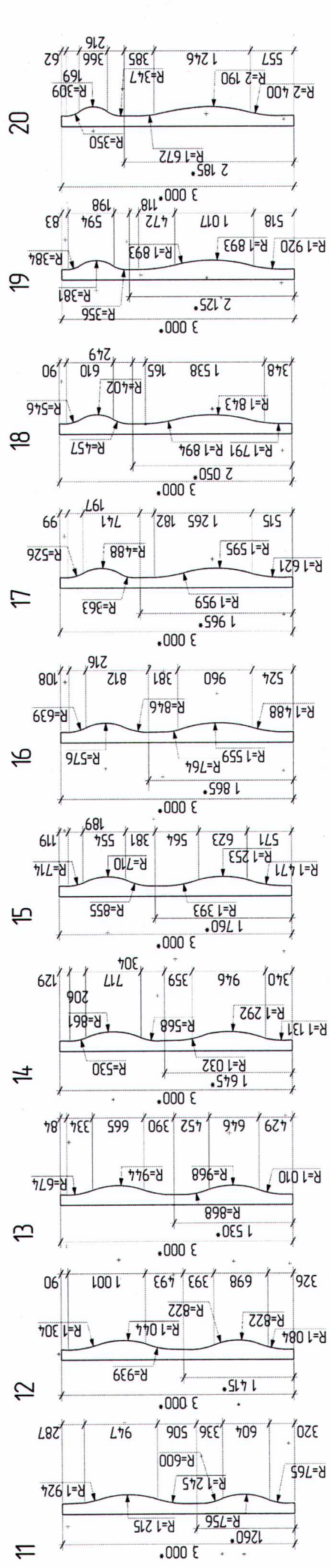
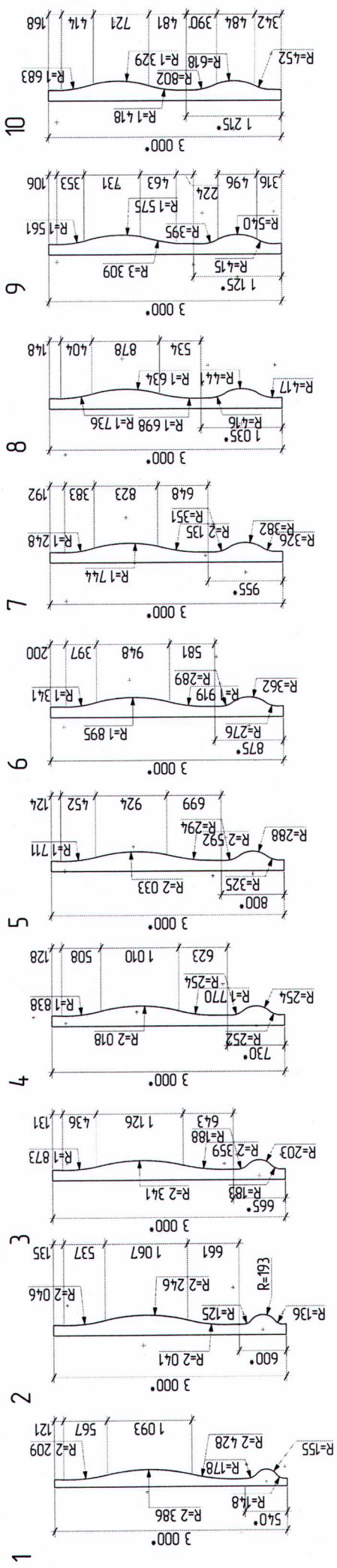







## ОПИСАНИЕ КОНСТРУКЦИЙ. ТИП 2

### Тип 2. Киоск средней площади.

Габариты: 4000х4000х3900мм.  
Козырек выступает на главном фасаде объекта на 1200мм, на торцах и задней фасаде на 500 мм.

С возможностью обслуживания покупателей внутри помещения. На расстоянии 1,5-2 м рекомендовано размещение урны. Все кондиционеры и иные технические блоки размещены исключительно на заднем фасаде НТО





Тип 2. Киоск средней площади

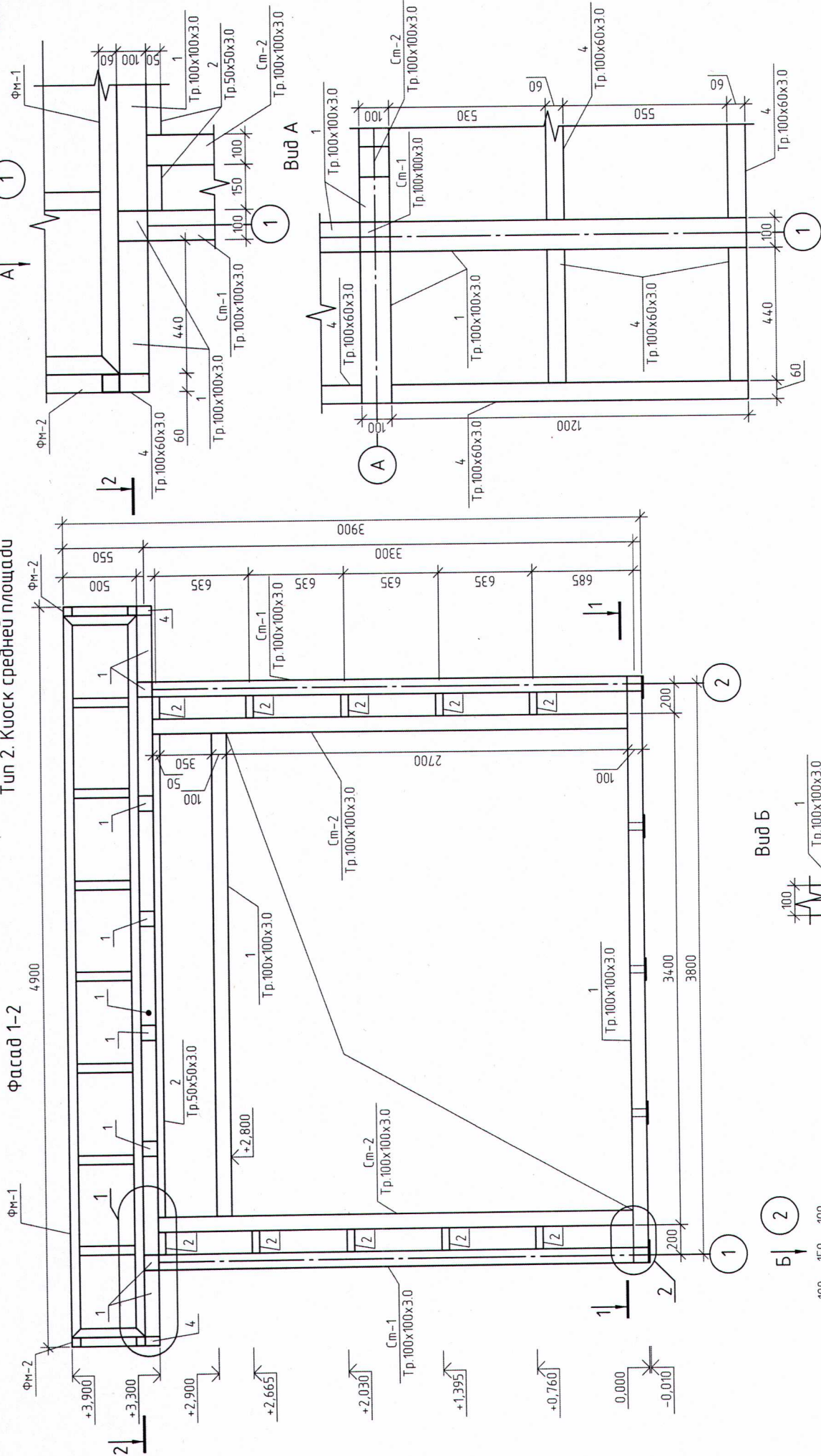

Тип 2. Киоск средней площади

Об утверждении требований, предъявляемых к внешнему виду  
несапонданных торговых объектов, размещаемых на территории  
городского округа Тольятти

Конструктивные решения

Тип 2. Киоск средней площади. Фасад 1-2.  
Узел 1,2. Вид А, Б.



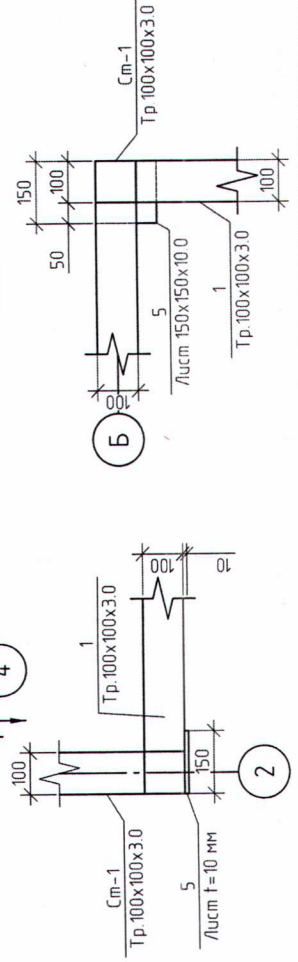

Фасад 2-1 Узел 3.4. Буди В, Г.	
--------------------------------	--



Фасад А-Б

5700

ФМ-2

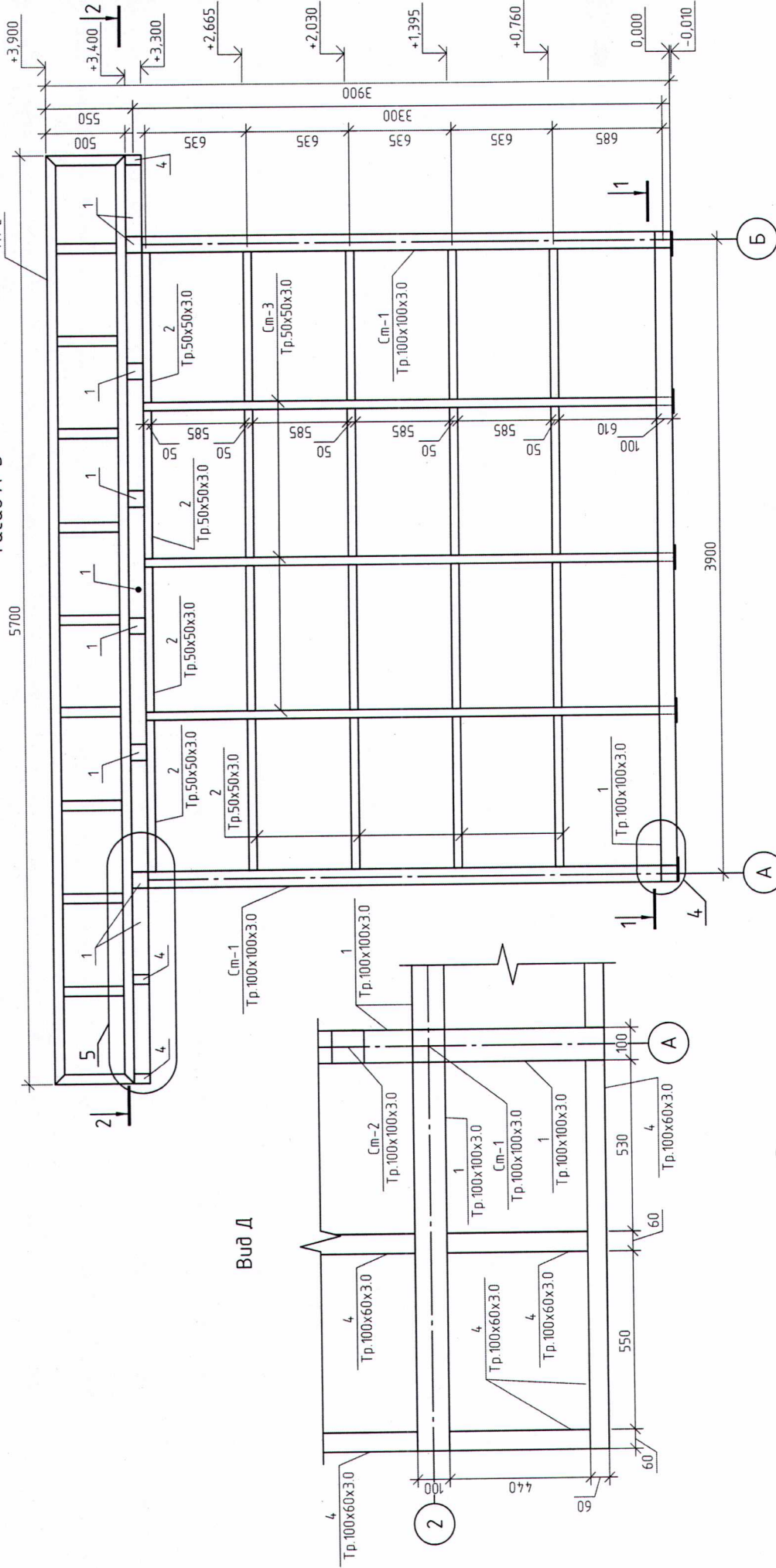

Тип 2 Кiosk средней площади

Об утверждении требований, предъявляемых к внешнему виду  
нестационарных торговых объектов, размещаемых на территории  
городского округа Тольятти

Изм.	Кол. уч.	Лист	№ док.	Подп.	Дата	Конструктивные решения			Фасад А-Б. Узел 5. Вид Д.
						Сплошная	Лист	Листов	
						КР			



Фасад Б-А

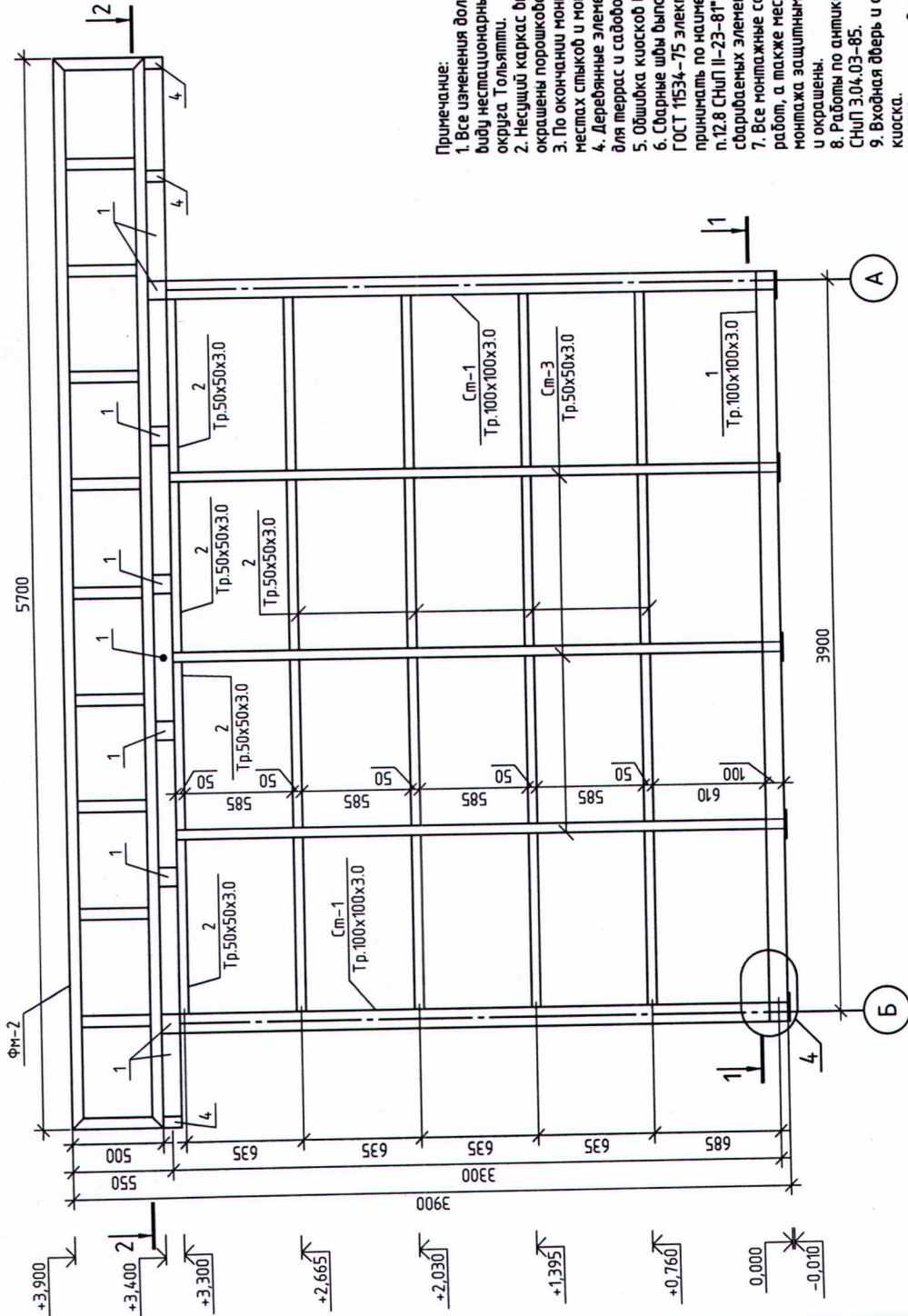

Примечание:  
1. Все изменения должны соответствовать требованиям, предъявляемым к внешнему виду нестационарных торговых объектов, размещаемых на территории городского округа Тольятти.  
2. Несущий каркас выполнен из металла, перед покраской покрыты грунтовкой, окрашены порошковой краской RAL 7043.  
3. По окончании монтажа выполнить восстановление лакокрасочного покрытия в местах стыков и монтажных швов.  
4. Деревянные элементы из породы дерева лиственница, покрыты маслом для террас и садовой мебели, колерованное, цвет Мачтовая сосна 5072.  
5. Обшивка киоска выполнена доской лиственница сорта А-Б.  
6. Сварные швы выполнять ручной дуговой сваркой в соответствии с ГОСТ 5264-80, ГОСТ 1534-75 электродом Э42А ГОСТ 9467-75\*. Размеры катетов сварных швов принимать по наименьшей толщине свариваемых элементов, с учетом требований п.12.8 СНиП II-23-81\*. Длину сварных швов принимать по всему сопряжению свариваемых элементов и в соответствии с чертежами узлов конструкций.  
7. Все монтажные соединения в стыках и узлах после окончания всех монтажных работ, а также места с поврежденным в процессе транспортировки, хранения и монтажа защитным покрытием, должны быть очищены, зашпательваны, огрунтованы и окрашены.  
8. Работы по антикоррозионной защите производить в соответствии с требованиями СНиП 3.04.03-85.  
9. Входная дверь и окно выполняются индивидуальным, но без изменения внешнего вида киоска.  
10. Под киоск предусмотреть ленточный фундамент, армированный металлической сеткой А400  $\phi$ 10 мм ш.200x200 мм.

Тип 3. Павильон средней площади

Об утверждении требований, предъявляемых к внешнему виду нестационарных торговых объектов, размещаемых на территории городского округа Тольятти

Содержание		Лист	Листов
Конструктивные решения		КР	
Фасад Б-А			



1-1

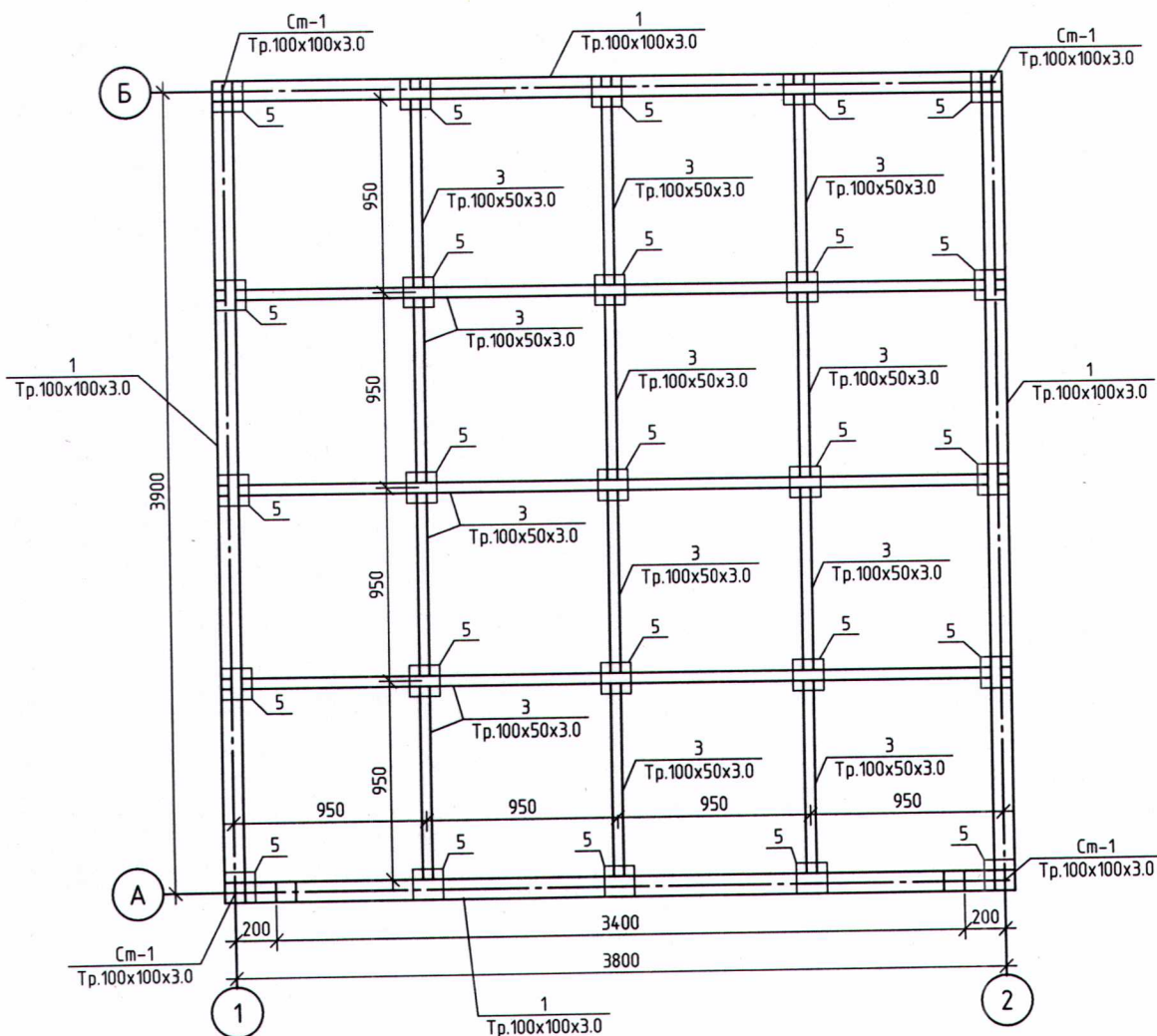

## Примечание:

1. Все изменения должны соответствовать требованиям, предъявляемых к внешнему виду нестационарных торговых объектов, размещаемых на территории городского округа Тольятти.
2. Несущий каркас выполнен из металла, перед покраской покрыты грунтовкой, окрашены порошковой матовой краской RAL 7043.
3. По окончании монтажа выполнить восстановление лакокрасочного покрытия в местах стыков и монтажных швов.
4. Деревянные элементы из породы дерева лиственница, покрыты маслом для террас и садовой мебели, колерованное, цвет Мачтовая сосна 5072.
5. Обшивка киосков выполнена доской лиственница сорта А-Б.
6. Сварные швы выполнять ручной дуговой сваркой в соответствии с ГОСТ 5264-80, ГОСТ 11534-75 электродами Э42А ГОСТ 9467-75\*. Размеры катетов сварных швов принимать по наименьшей толщине свариваемых элементов, с учетом требований п.12.8 СНиП II-23-81\*. Длину сварных швов принимать по всему сопряжению свариваемых элементов и в соответствии с чертежами узлов конструкций.
7. Все монтажные соединения в стыках и узлах после окончания всех монтажных работ, а также места с поврежденным в процессе транспортировки, хранения и монтажа защитным покрытием, должны быть очищены, зашпатлеваны, огрунтованы и окрашены.
8. Работы по антикоррозионной защите производить в соответствии с требованиями СНиП 3.04.03-85.
9. Входная дверь и окно выполняются индивидуально, но без изменения внешнего вида киоска.
10. Под киоск предусмотреть ленточный фундамент, армированный металлической сеткой А400  $\phi$ 10 мм ш.200x200 мм.

Согласовано

Взам. инв. №

Подп. и дата

Инв. № подл.

Тип 3. Павильон средней площади					
Об утверждении требований, предъявляемых к внешнему виду нестационарных торговых объектов, размещаемых на территории городского округа Тольятти					
Изм.	Кал. уч.	Лист	№ док.	Подп.	Дата
Архитектор					
ГИП					
Конструктивные решения				Стadia	Лист
Разрез 1-1				КР	Листов

Формат

А3



2-2

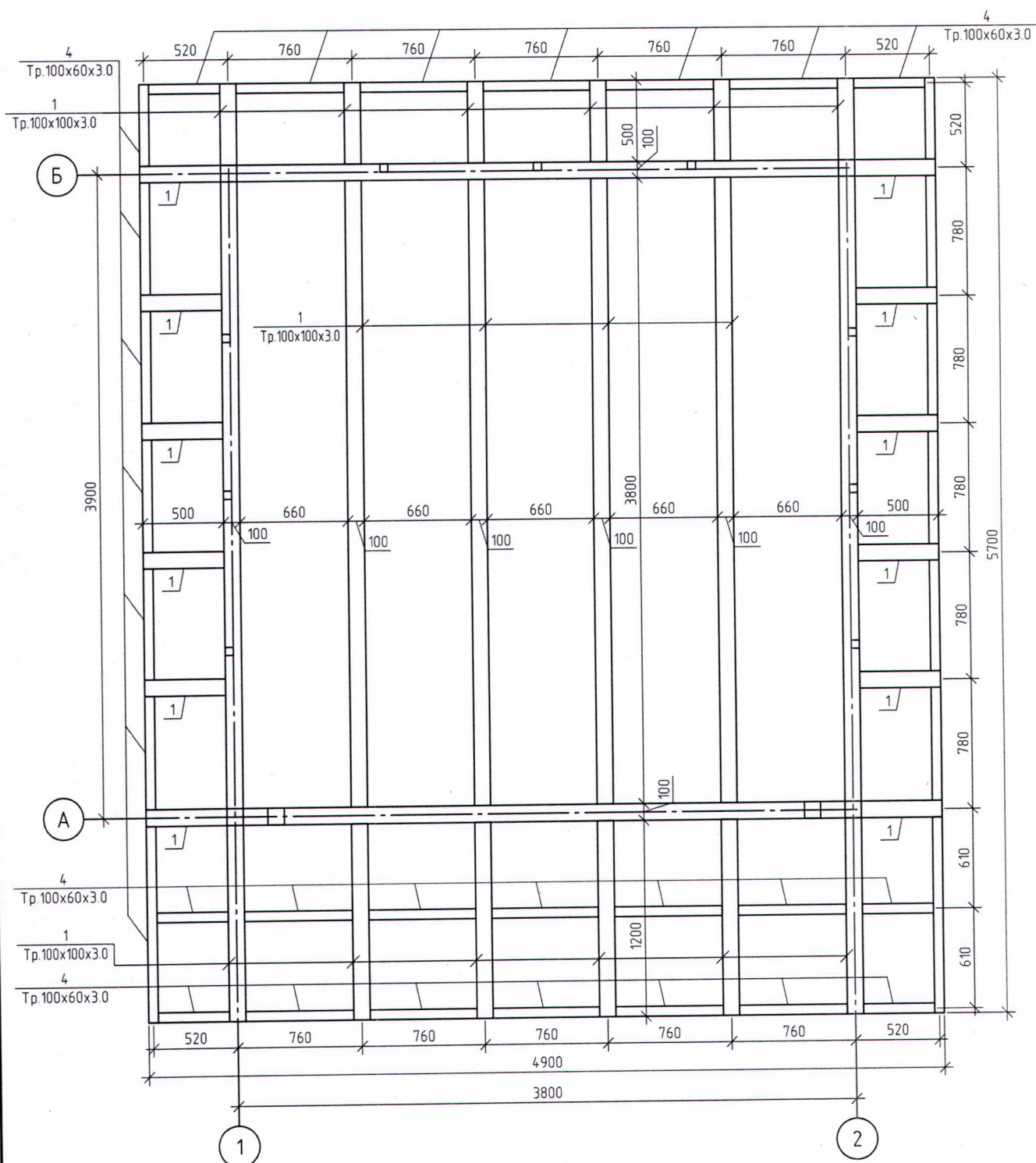

Инф. № подл.	Подп. и дата	Взам. инф. №	Согласовано			

						Тип 2. Киоск средней площади			
						Об утверждении требований, предъявляемых к внешнему виду нестационарных торговых объектов, размещаемых на территории городского округа Тольятти			
Изм.	Кол. уч.	Лист	№ док.	Подп.	Дата	Конструктивные решения	Стандия	Лист	Листов
Архитектор							КР		
ГИП						Разрез 2-2			



Металлическая ферма ФМ-1

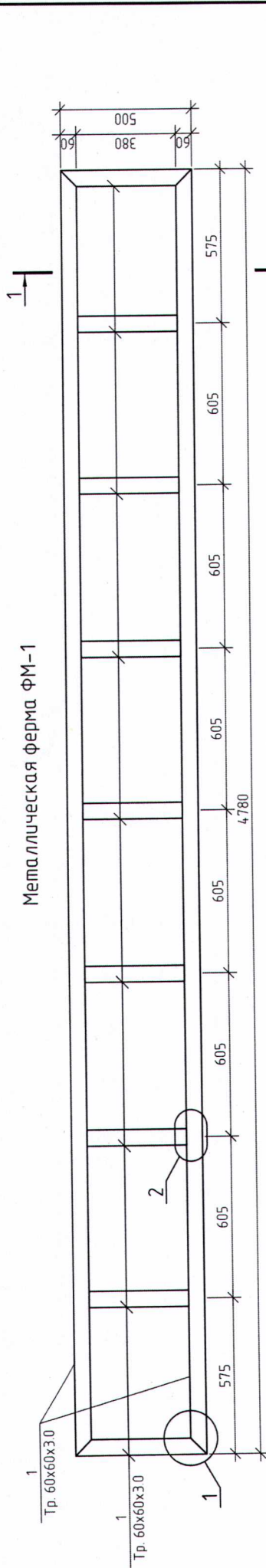

Металлическая ферма ФМ-2

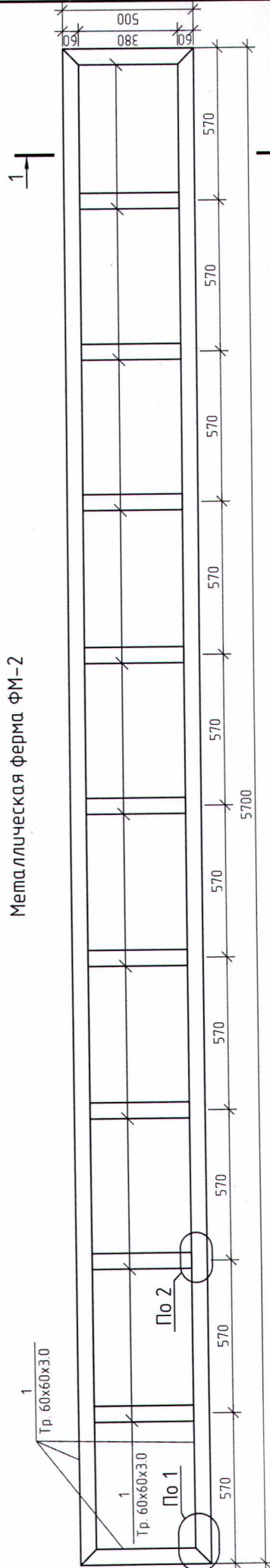

1-1

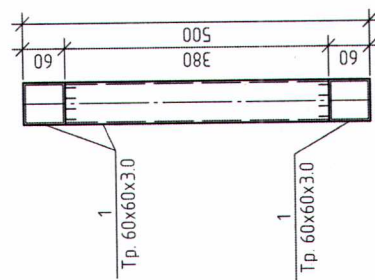

1

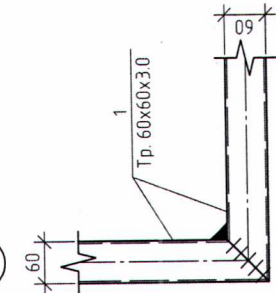

2

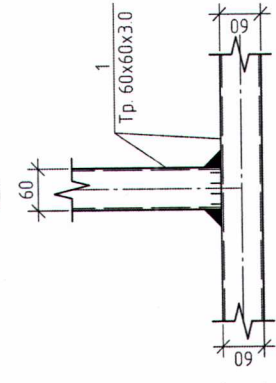

Спецификация ферм

Поз.	Обозначение	Наименование	Кол.	Масса, ед., кг	Примечание
1	ГОСТ 30245-2003	Металлическая ферма ФМ-1	2		
		Труба 60x60x3.0	п.м	5.19	68.61
2	ГОСТ 30245-2003	Металлическая ферма ФМ-2	2		
		Труба 60x60x3.0	п.м	5.19	82.1

Тип 2. Киоск средней площади

Об утверждении требований, предъявляемых к внешнему виду нестационарных торговых объектов, размещаемых на территории городского округа Гольянтпи					
Изм.	Кол. уч.	Лист	№ док.	Подп.	Дата
Архитектор					
ТИП					
Конструктивные решения					
Металлическая ферма ФМ-1; Металлическая ферма ФМ-2; Спецификация ферм					
Стация	Лист	Лист	Лист	Лист	Лист
КР					



# План обшивки

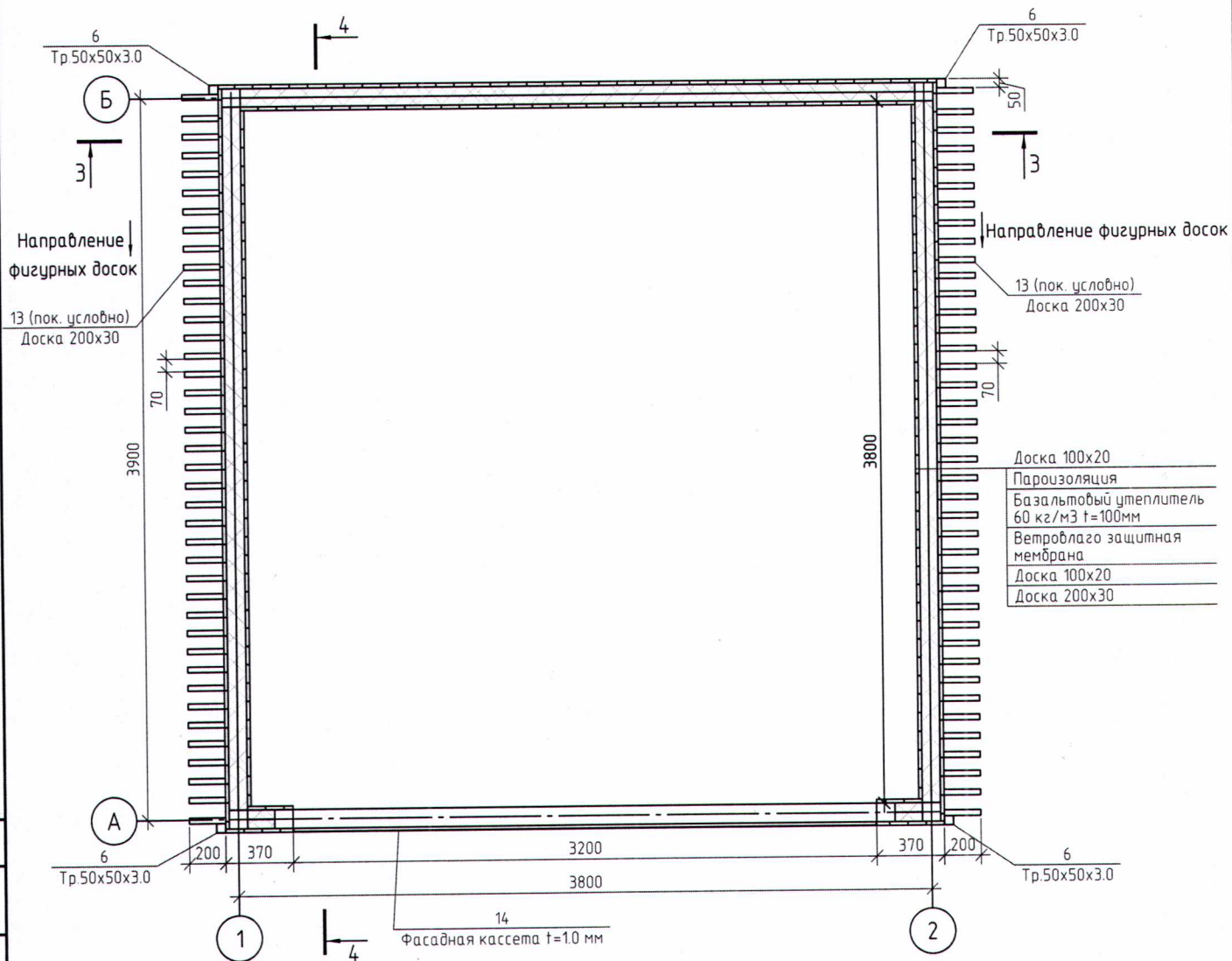

Примечание:  
1. См. совместно с листами 9,10.

Тип 2. Киоск средней площади					
Об утверждении требований, предъявляемых к внешнему виду нестационарных торговых объектов, размещаемых на территории городского округа Тольятти					
Изм.	Кол. уч.	Лист	№ док.	Подп.	Дата
Архитектор					
ГИП					
Конструктивные решения				Стадия	Лист
				КР	Листов
План обшивки					







Гидроизоляция плоской кровли

Битумный праймер
OSB-3 - 12 мм
Брус 100х50
Тр.100х100х30
Пароизоляция
Базальтовый утеплитель 35 кг/м3.Брус 100х50
Доска 100х20

4-4

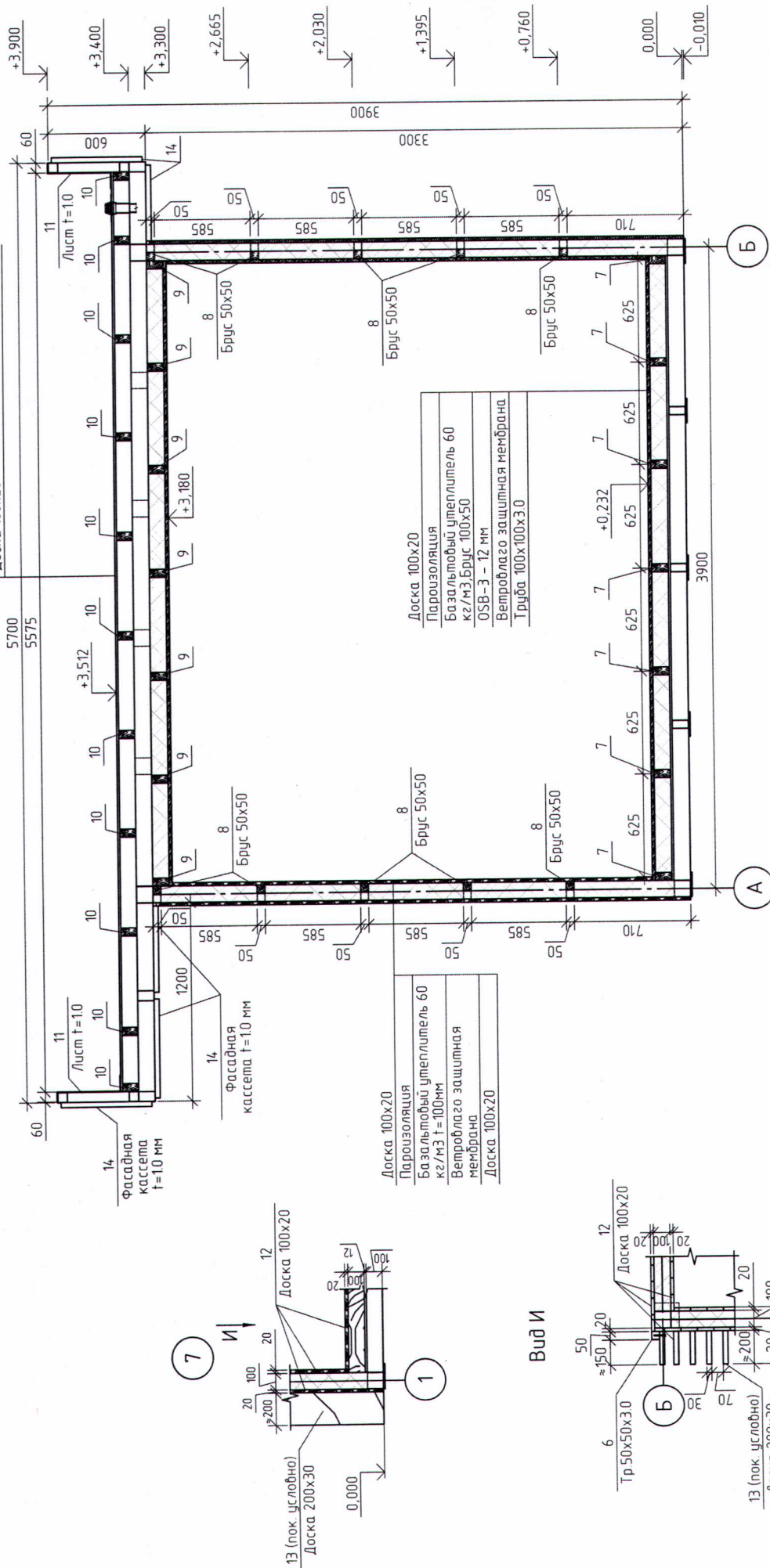

Тип 2. Кiosk средней площади

Об утверждении проектных, представляемых к внешнему виду  
несамоносных торговых объектов, размещаемых на территории  
городского округа Тольятти

Конструктивные решения		Лист	Листов
КР			

Разрез 4-4, Узел 7. Вид И

Формат А3

Инд. № подл.	Подп. и дата	Взам. инд. №	Лист	Листов



# План кровли

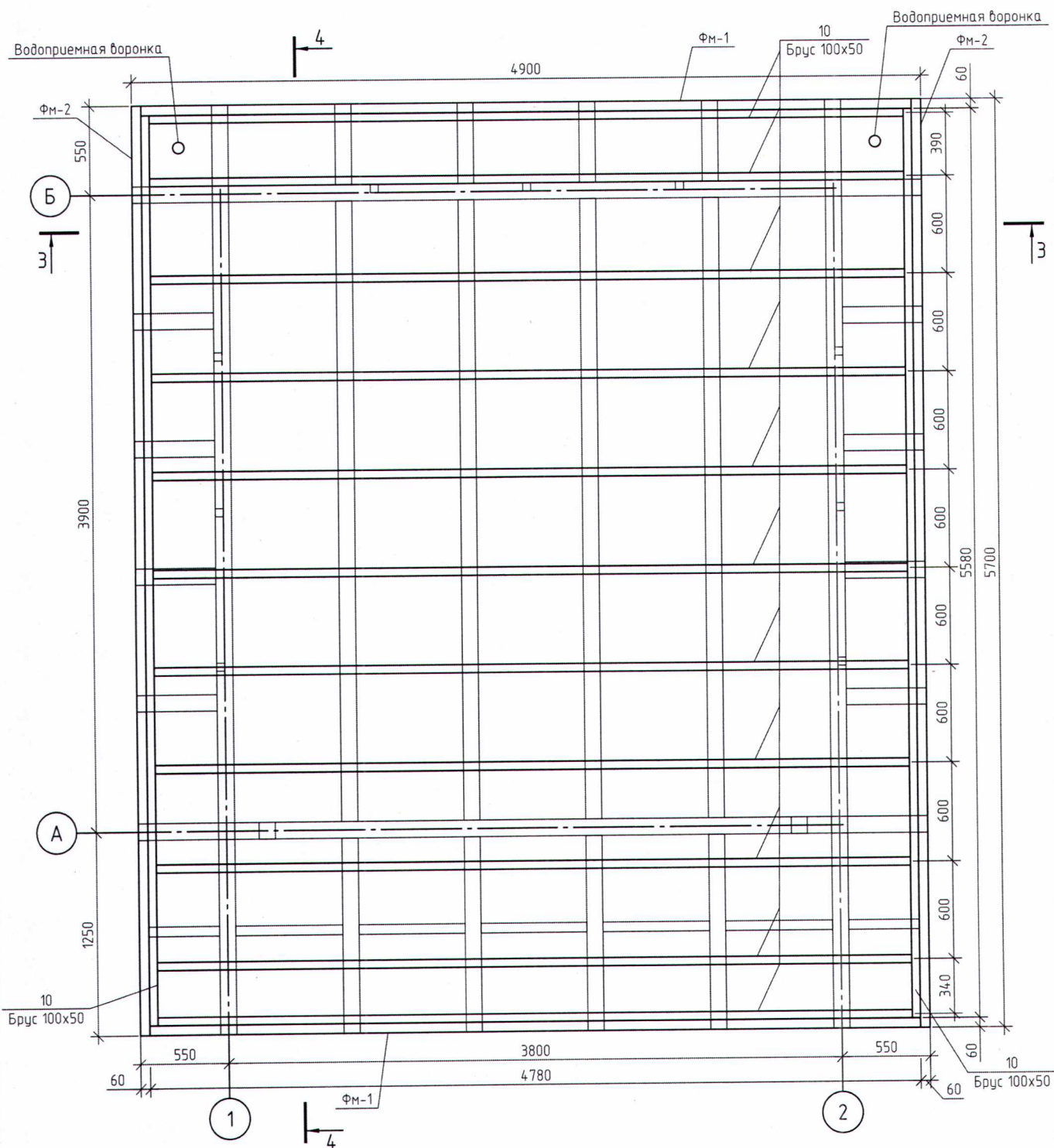

Согласовано					
Инф. № подл.	Подп. и дата	Взам. инф. №			

Примечание:  
1. См. совместно с листами 8-10, 12.

						Тип 2. Киоск средней площади			
						Об утверждении требований, предъявляемых к внешнему виду нестационарных торговых объектов, размещаемых на территории городского округа Тольятти			
Изм.	Кол.уч.	Лист	№ док.	Подп.	Дата	Конструктивные решения	Стадия	Лист	Листов
Архитектор							КР		
ГИП						План кровли			



Фрагмент 1

Гидроизоляция плоской кровли
Битумный праймер
OSB-3 - 12 мм
Брус 100х50
Тр.100х100х3.0
Пароизоляция
Базальтовый утеплитель 35 кг/м3.Брус 100х50
Доска 100х20

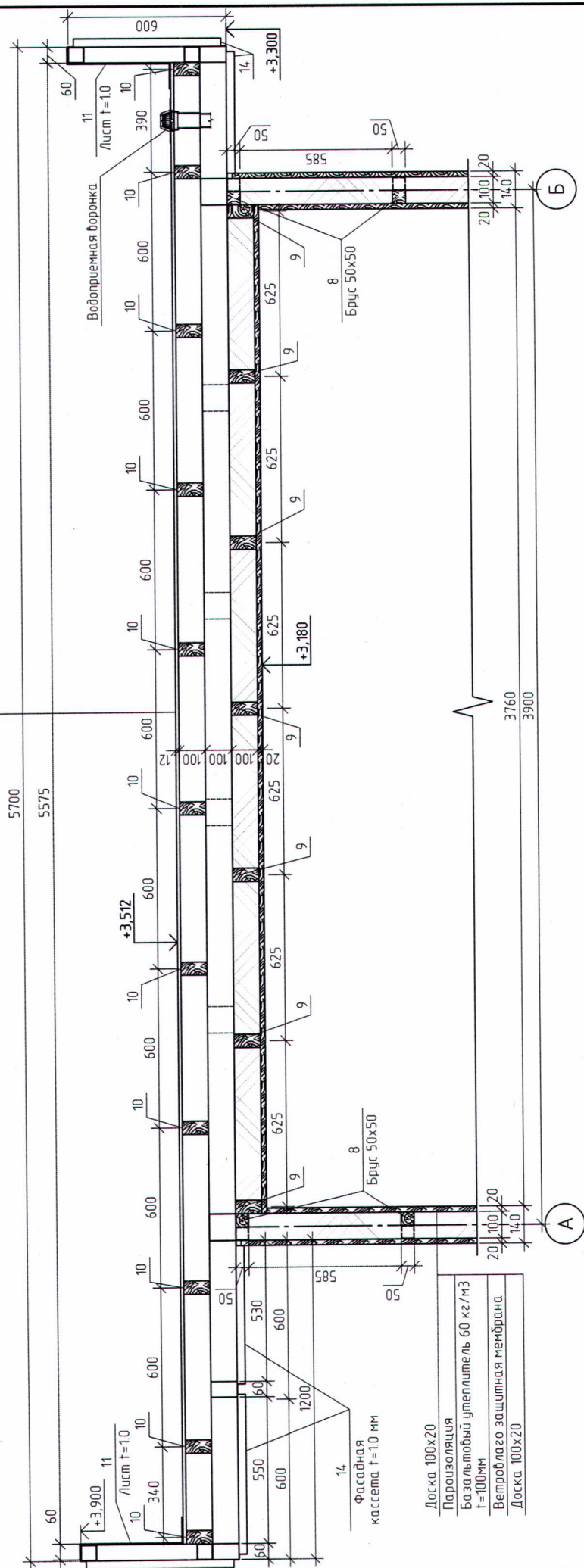

Тип 2. Киоск средней площади												
Об утверждении требований, предъявляемых к внешнему виду нестационарных торговых объектов, размещаемых на территории городского округа Тольятти												
Изм.		Кол. уч.	Лист	№ док.	Подп.	Дата	Составля			Лист	Листов	
Архитектор												
ГИП											КР	
							Конструктивные решения					
							Фрагмент 1					



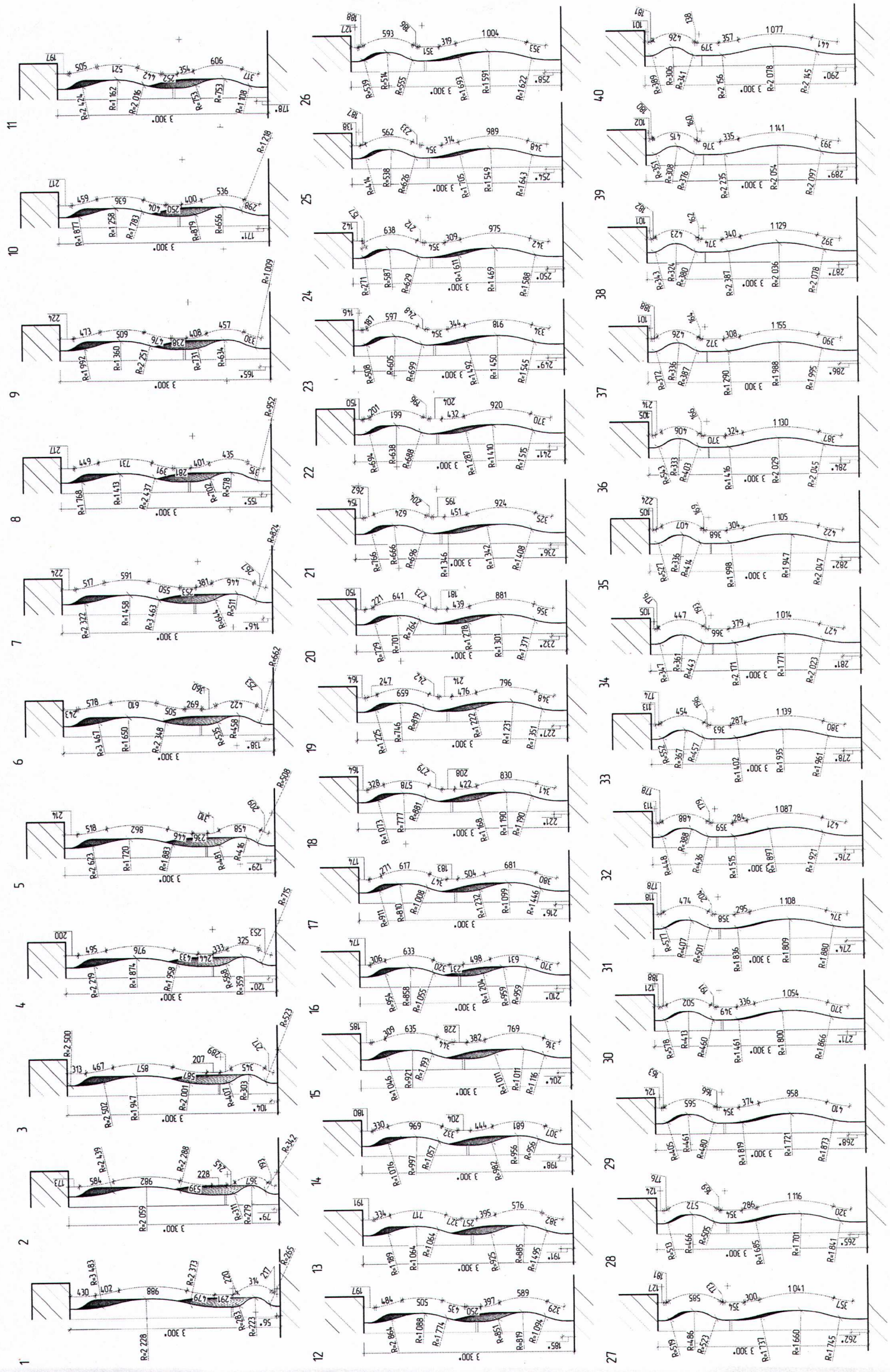







## ОПИСАНИЕ КОНСТРУКЦИЙ. ТИП 3

### Тип 3. Павильон средней площади.

Габариты: 8800х3400х3900мм. Козырек выступает на главном фасаде объекта на 1200мм, на торцах и задней фасаде на 500 мм.

С возможностью обслуживания покупателей внутри помещения. На расстоянии 1,5-2 м рекомендовано размещение урны. Все кондиционеры и иные технические блоки размещены исключительно на заднем фасаде НТО

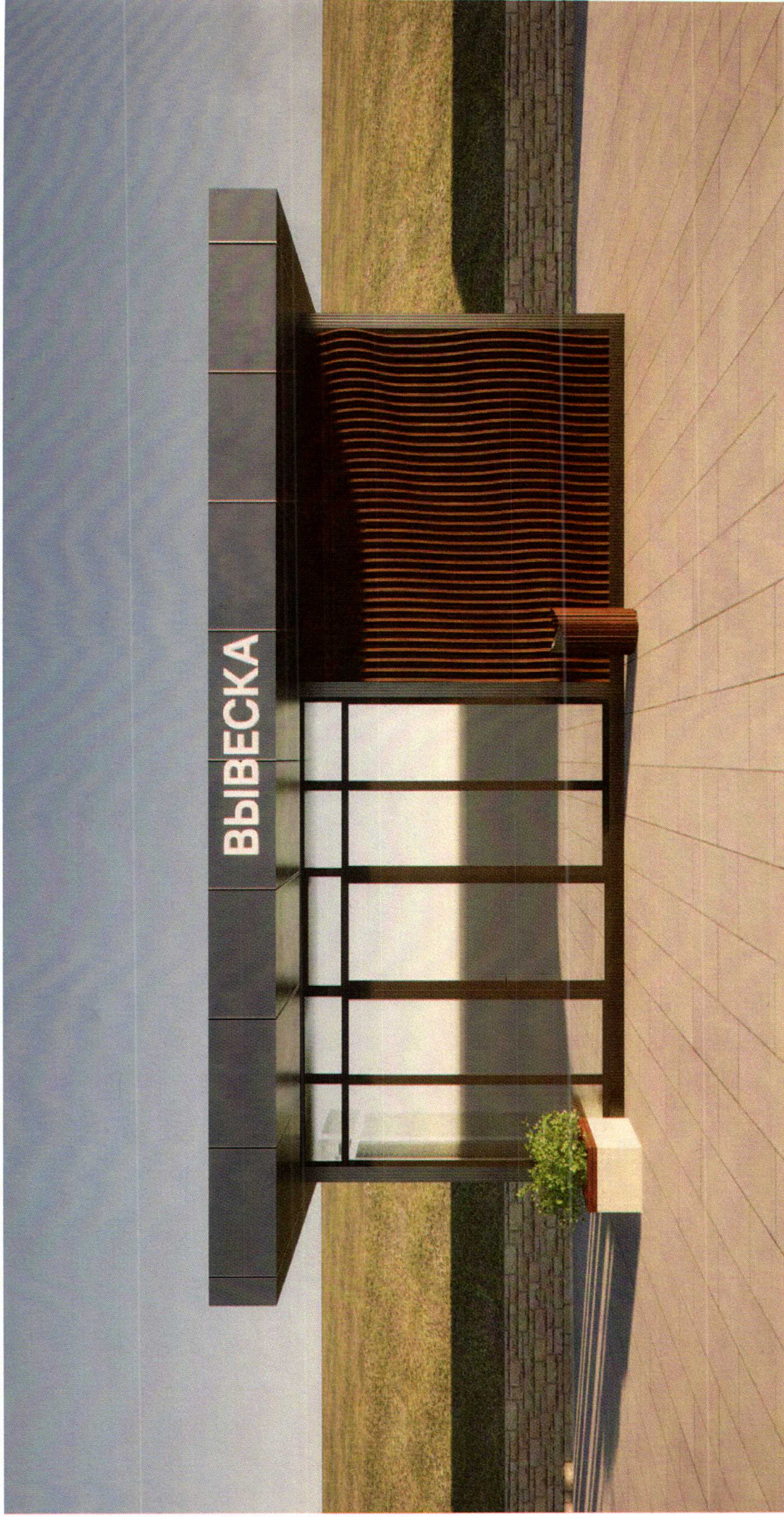



Тип 3. Павильон средней площади  
Фасад 1-3

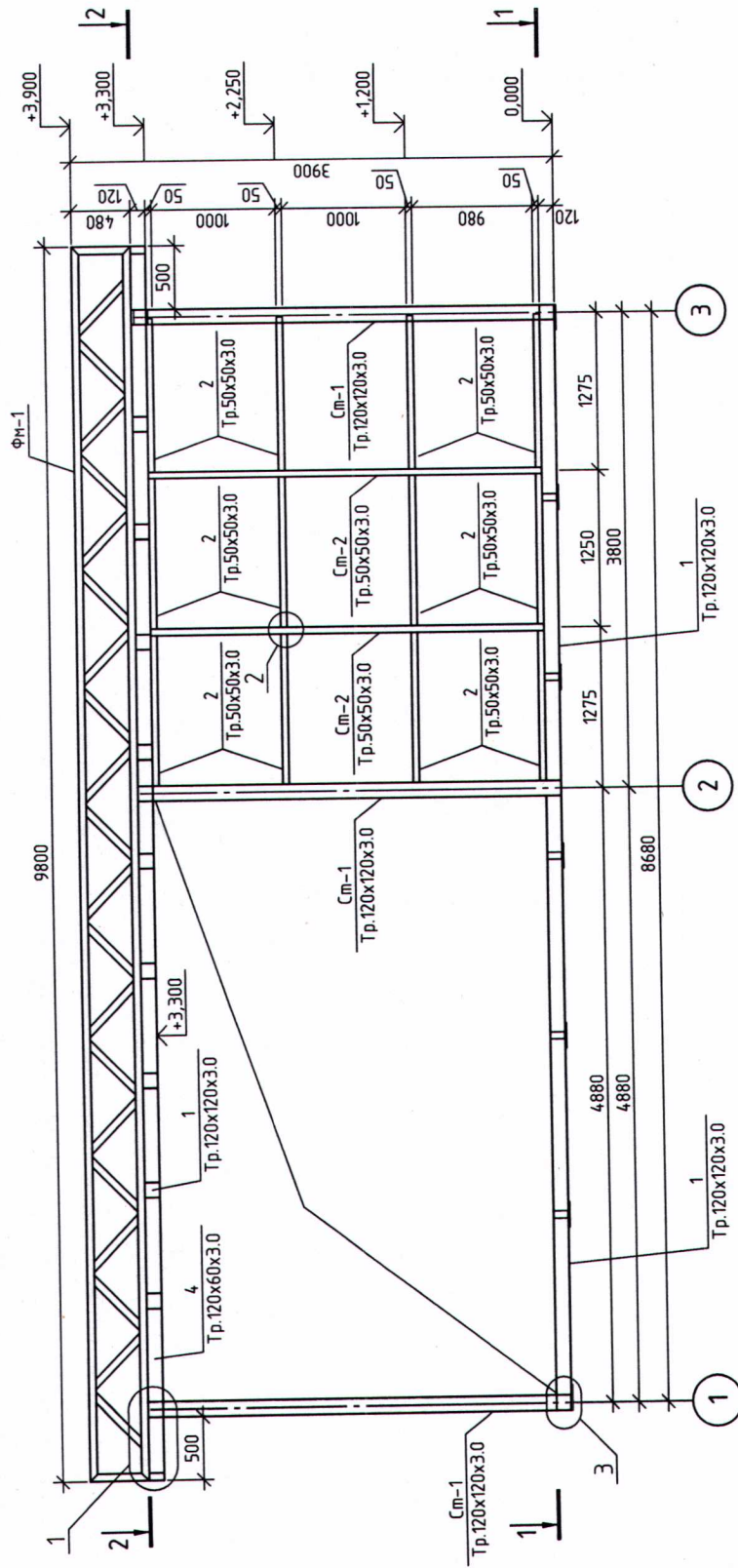

- Примечание:
1. Все изменения должны соответствовать требованиям, предъявляемым к внешнему виду нестационарных торговых объектов, размещаемых на территории городского округа Тольятти.
  2. Несущий каркас выполнен из металла, перед покраской покрыты грунтовкой, окрашены порошковой масляной краской RAL 7043.
  3. По окончании монтажа выполнить восстановление лакокрасочного покрытия в местах стыков и монтажных швов.
  4. Деревянные элементы из породы дерева лиственница, покрыты маслом для террас и садовой мебели, колерование, цвет Мачтовая сосна 5072.
  5. Обшивка павильона выполнена доской лиственница сорта А-Б.
  6. Сварные швы выполнять ручной дуговой сваркой в соответствии с ГОСТ 5264-80, ГОСТ 1534-75 электродами Э42А ГОСТ 9467-75. Размеры катетов сварных швов принимать по наименьшей толщине свариваемых элементов, с учетом требований п. 12.8 СНиП II-23-81\*. Длину сварных швов принимать по всему сопряжению свариваемых элементов и в соответствии с чертежами узлов конструкции.
  7. Все монтажные соединения в стыках и узлах после окончания всех монтажных работ, а также места с поврежденным в процессе транспортировки, хранения и монтажа защитным покрытием, должны быть очищены, зашпательваны, огрунтованы и окрашены.
  8. Работы по антикоррозийной защите производить в соответствии с требованиями СНиП 3.04.03-85.
  9. Входная дверь и окна выполняются индустриально, но без изменения внешнего вида павильона.
  10. Под павильон предусмотреть ленточный фундамент, армированный металлической сеткой А400 Ø10 мм ш.200х200 мм.

Тип 3. Павильон средней площади

Об утверждении требований, предъявляемых к внешнему виду нестационарных торговых объектов, размещаемых на территории городского округа Тольятти

Конструктивные решения		Свод	Лист	Листов
Тип 3. Павильон средней площади. Фасад 1-3		КР		



Фасад А-В

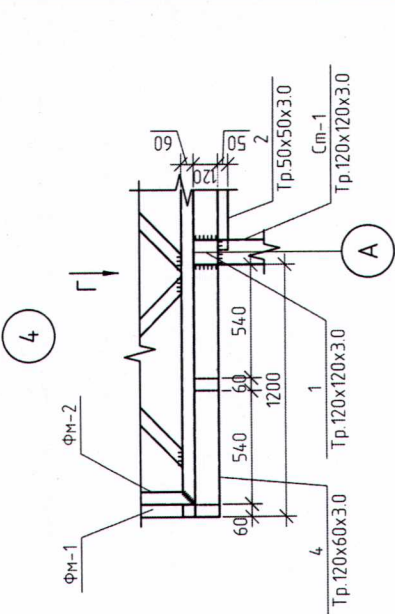
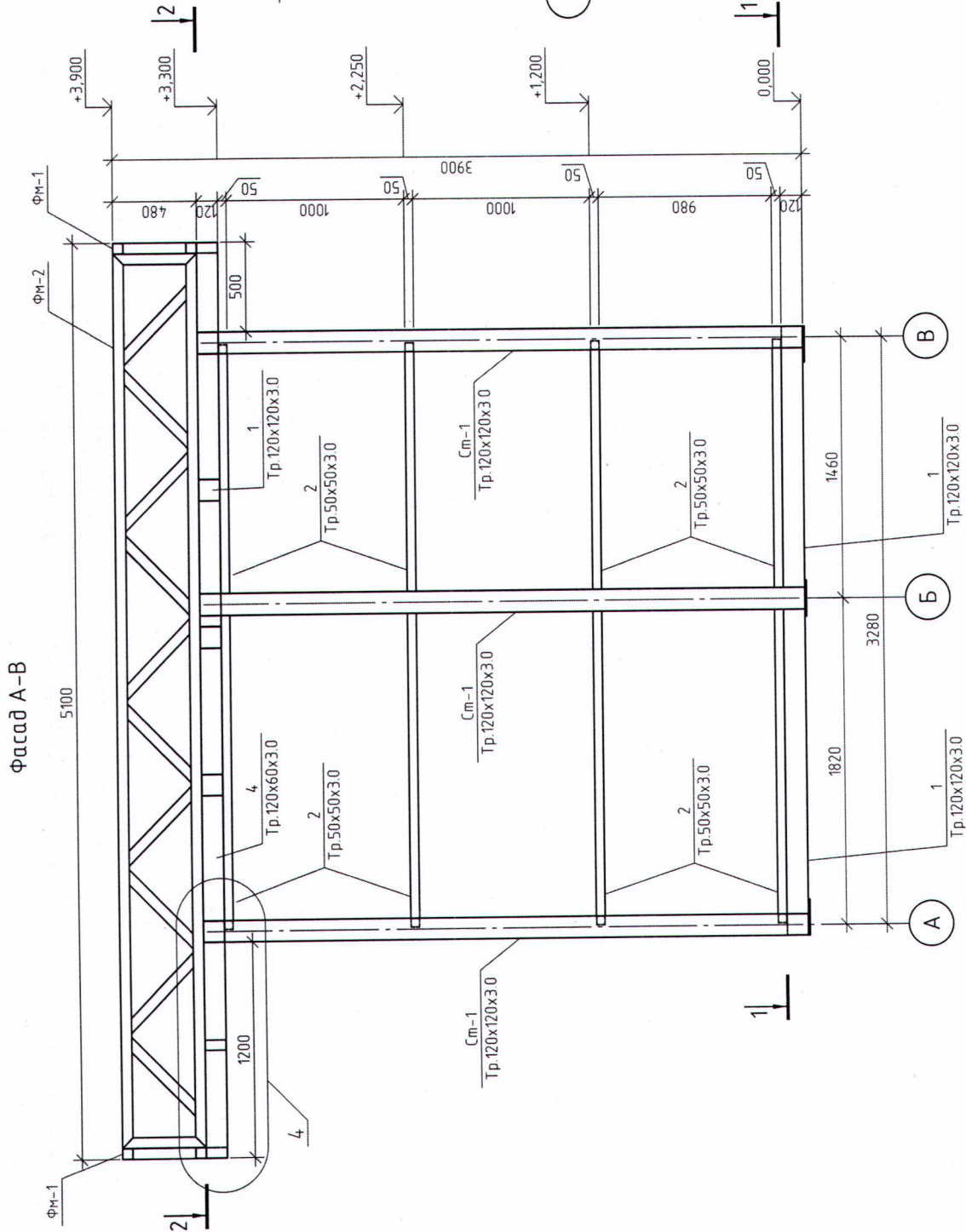

Вид Г

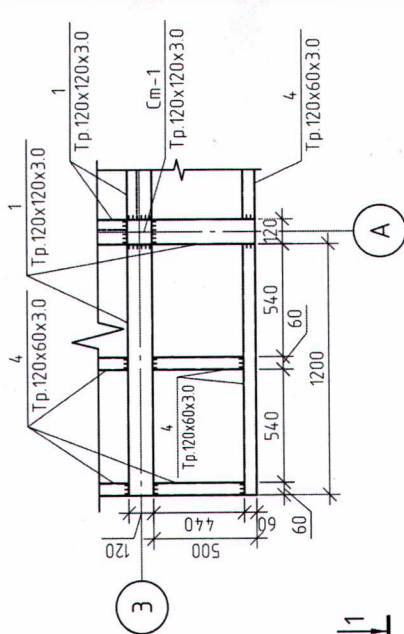

Тип 3. Павильон средней площади

Об утверждении требований, предъявляемых к внешнему виду нестационарных торговых объектов, размещаемых на территории городского округа Тольятти

Изм.	Кол. уч.	Лист	№ док.	Подп.	Дата
Архитектор					
ГИП					

Конструктивные решения

Фасад А-В; Узел 4; Вид Г







Фасад В-А

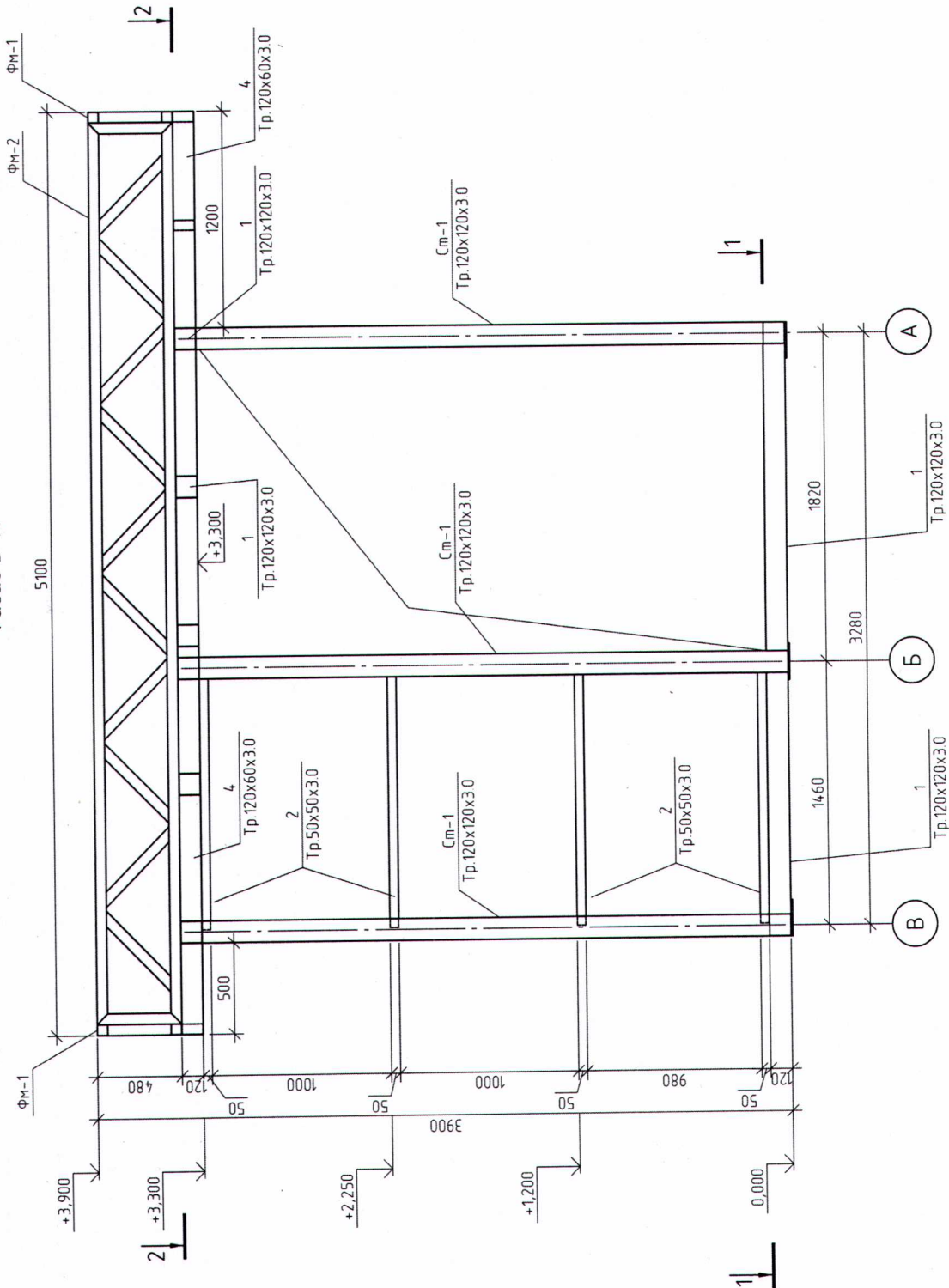

Тип 3. Павильон средней площади

Об утверждении требований, предъявляемых к внешнему виду  
неспециальных торговых объектов, размещаемых на территории  
городского округа Голышманов

Изм.	Кол. уч.	Лист	№ док.	Подп.	Дата
Архитектор					
ТИП					

Конструктивные решения

Фасад В-А



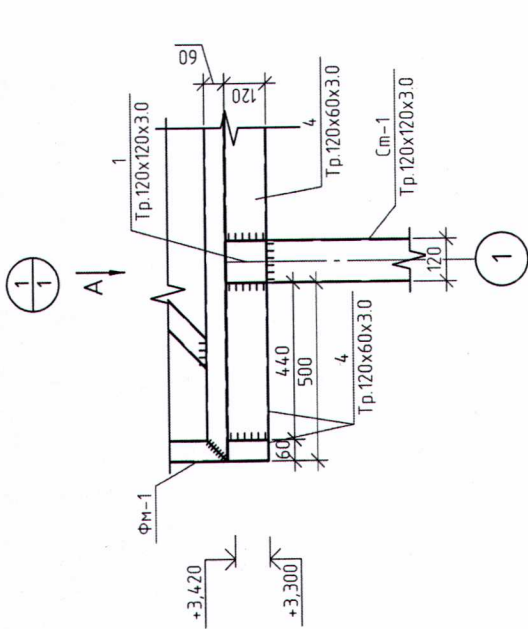

Вид А

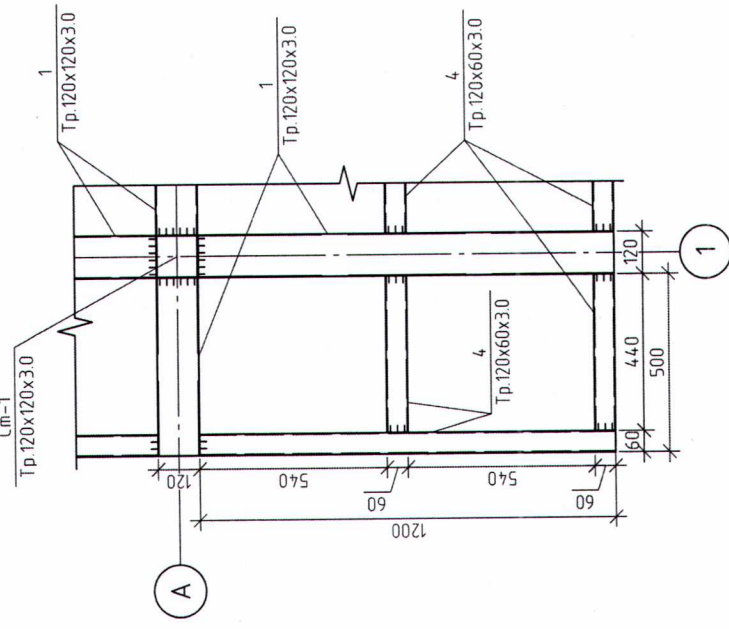

Вид В

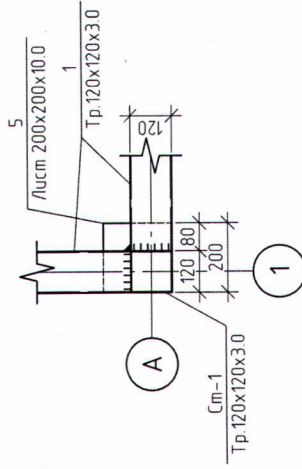

Вид Б

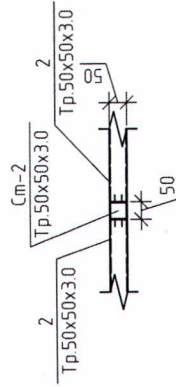

Примечание:  
1. См. совместно с листами 1

### Тип 3. Павильон средней площади

Об утверждении требований, предъявляемых к внешнему виду  
несанкционированных торговых объектов, размещаемых на территории  
городского округа Голышпи

Изм.	Кол. уч.	Лист	№ док.	Подп.	Дата	Конструктивные решения		Лист	
						Архитектор		Лист	
						КР		Лист	

Узел 1, 2, 3, Вид А, Б, В



Разрез 1-1

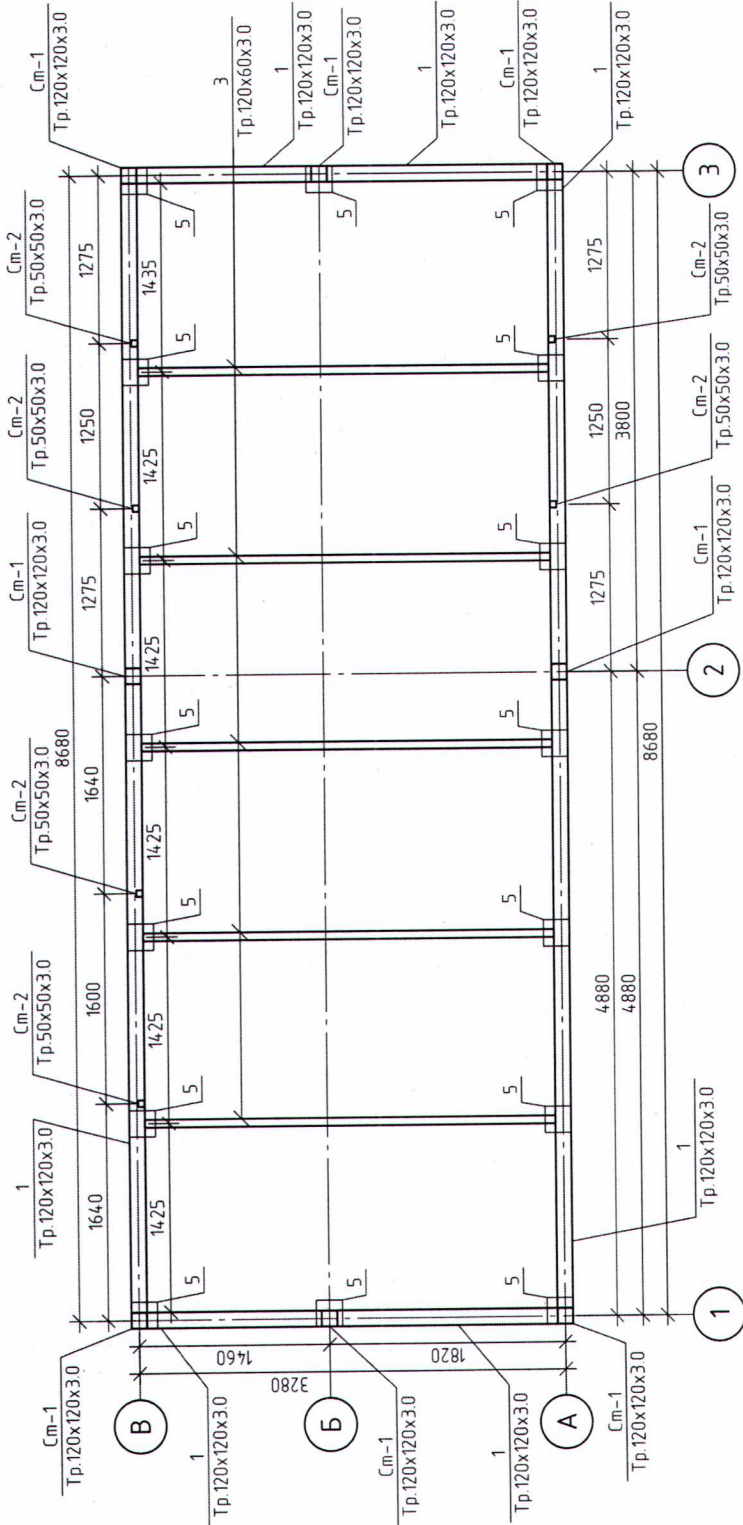

Примечание:  
1. См. совместно с листами 7, 8

Тип 3. Павильон средней площади

Об утверждении требований, предъявляемых к внешнему виду  
нестационарных торговых объектов, размещаемых на территории  
городского округа Голытши

Статья	Лист	Листов
Конструктивные решения	КР	

Разрез 1-1



Разрез 2-2

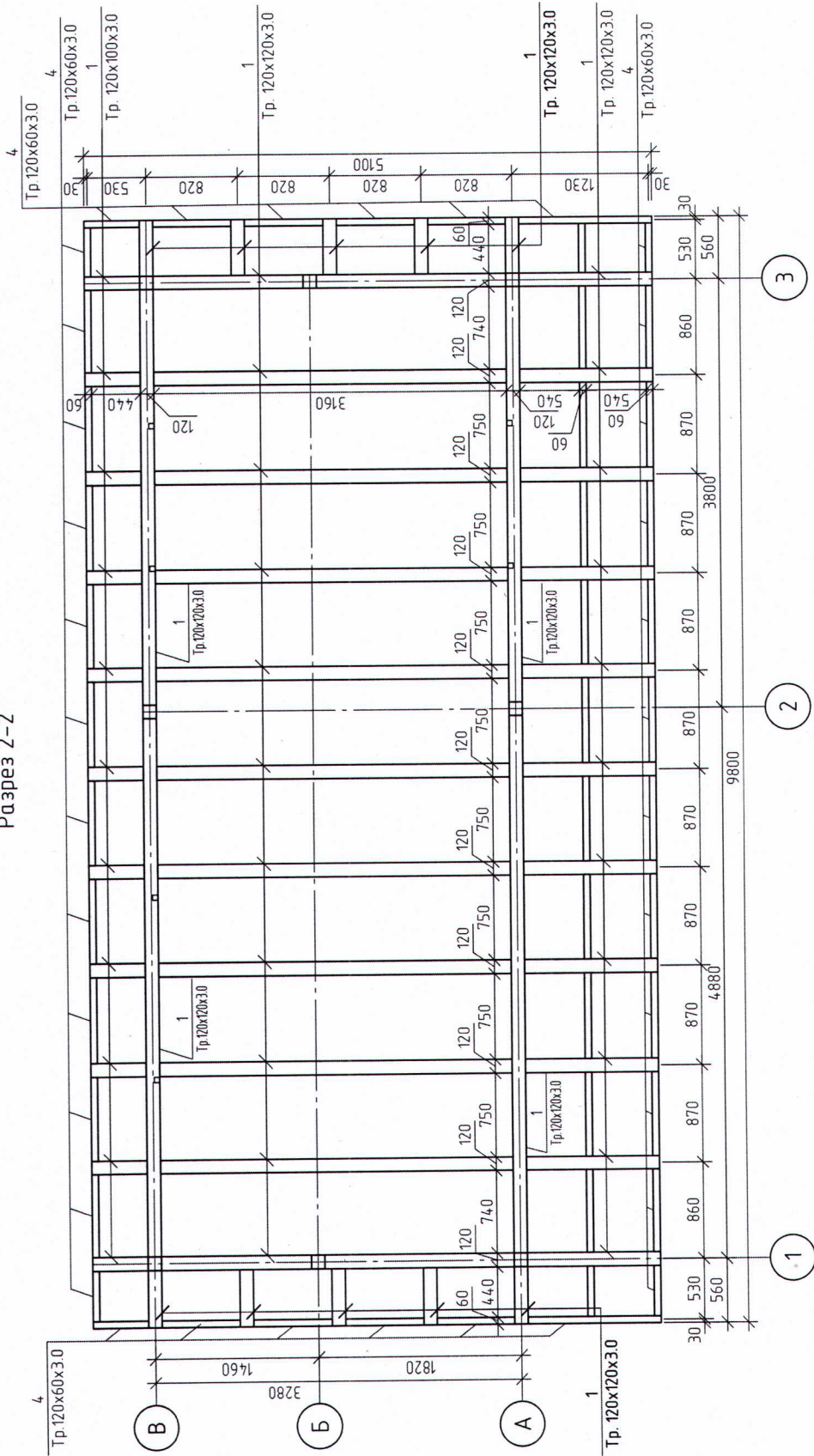

Примечание:  
1. См. совместно с листами 6, 8.

Тип 3. Павильон средней площади

Об утверждении требований, предъявляемых к внешнему виду  
несадоводных торговых объектов, размещаемых на территории  
городского округа Тольятти

Конструктивные решения	Стандарт	Лист	Листов
	КР		

Разрез 2-2



Металлическая ферма ФМ-1

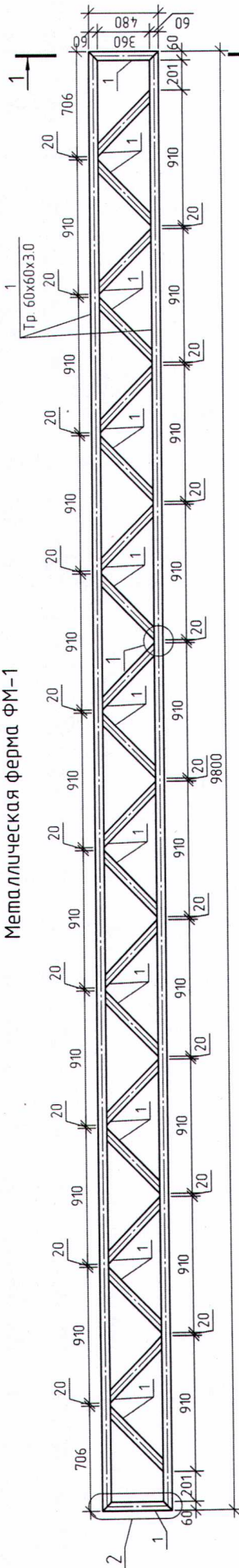

Металлическая ферма ФМ-2

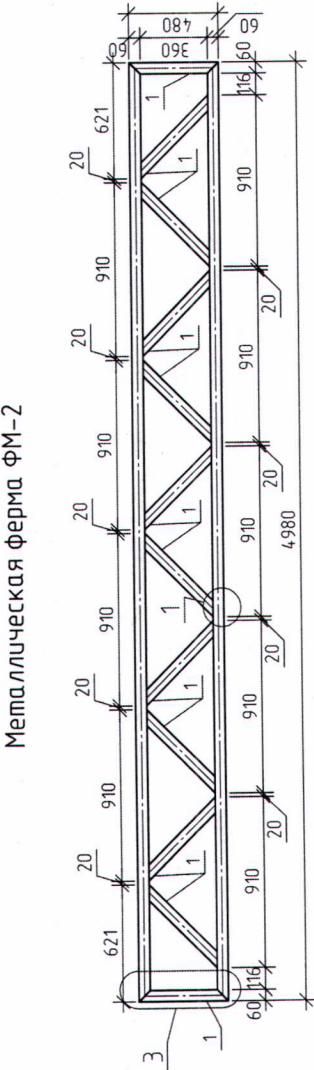

1-1

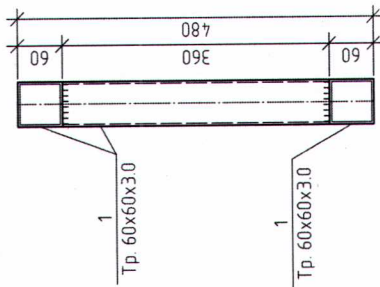

1

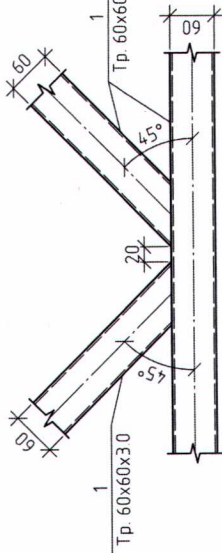

2

3

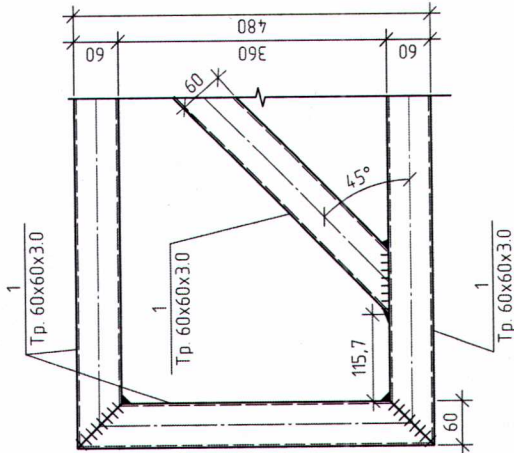
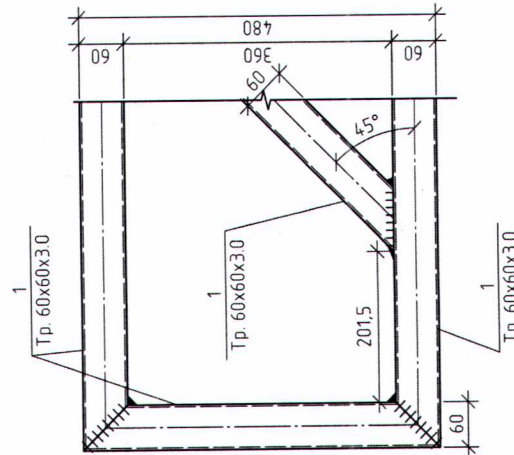

Спецификация ферм

Поз.	Обозначение	Наименование	Кол.	Масса, ед., кг	Примечание
1	ГОСТ 30245-2003	Металлическая ферма ФМ-1	2		
		Труба 60x60x3.0	п.м	32.56	168.99
2	ГОСТ 30245-2003	Металлическая ферма ФМ-2	2		
		Труба 60x60x3.0	п.м	16.92	87.81
Тип 3. Павильон средней площади					
Об утверждении требований, предъявляемых к внешнему виду нестационарных торговых объектов, размещаемых на территории городского округа Тольятти					
Изм.	Кол. уч.	Лист	№ док.	Подп.	Дата
Архитектор					
ТИП					
Конструктивные решения				Лист	Листов
Металлическая ферма ФМ-1;				КР	
Металлическая ферма ФМ-2; Разрез 1-1; Узел 1,2,3; Спецификация ферм					

Примечание:  
1. См. совместно с листами 6, 7.



План обшивки

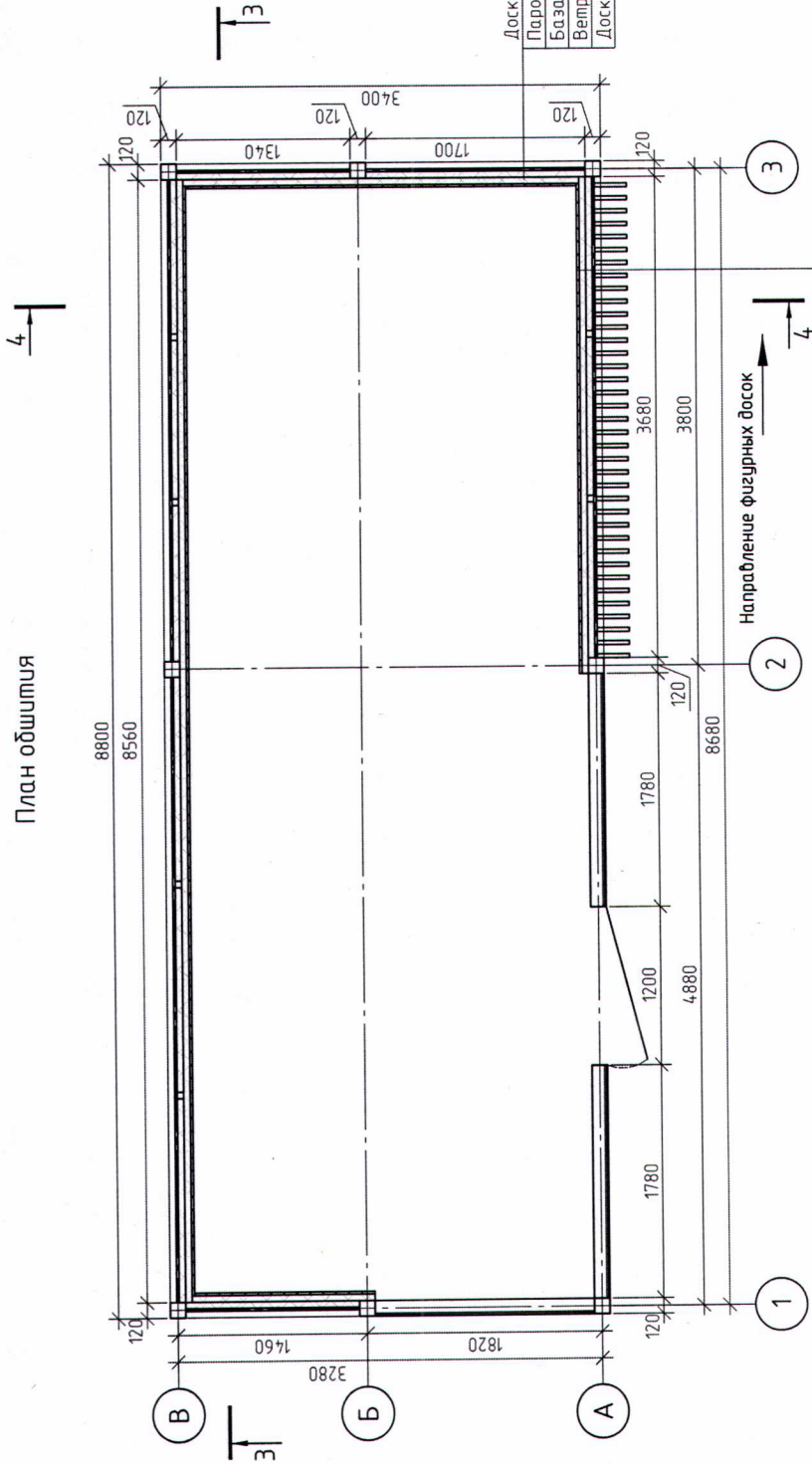

Примечание:  
1. См. совместно с листами 10-13.

Тип 3. Павильон средней площади

Об утверждении требований, предъявляемых к внешнему виду  
несадоводных объектов, размещаемых на территории  
городского округа Тольятти

Конструктивные решения	Садья	Лист	Лист
	КР		

План обшивки



Гидроизоляция плоской кровли
Битумный праймер
OSB-3 - 12 мм
Брус 100x50
Тр.120x120x3.0
Пароизоляция
Базальтовый утеплитель 35 кг/м3, Брус 100x50
Доска 100x20

Разрез 3-3

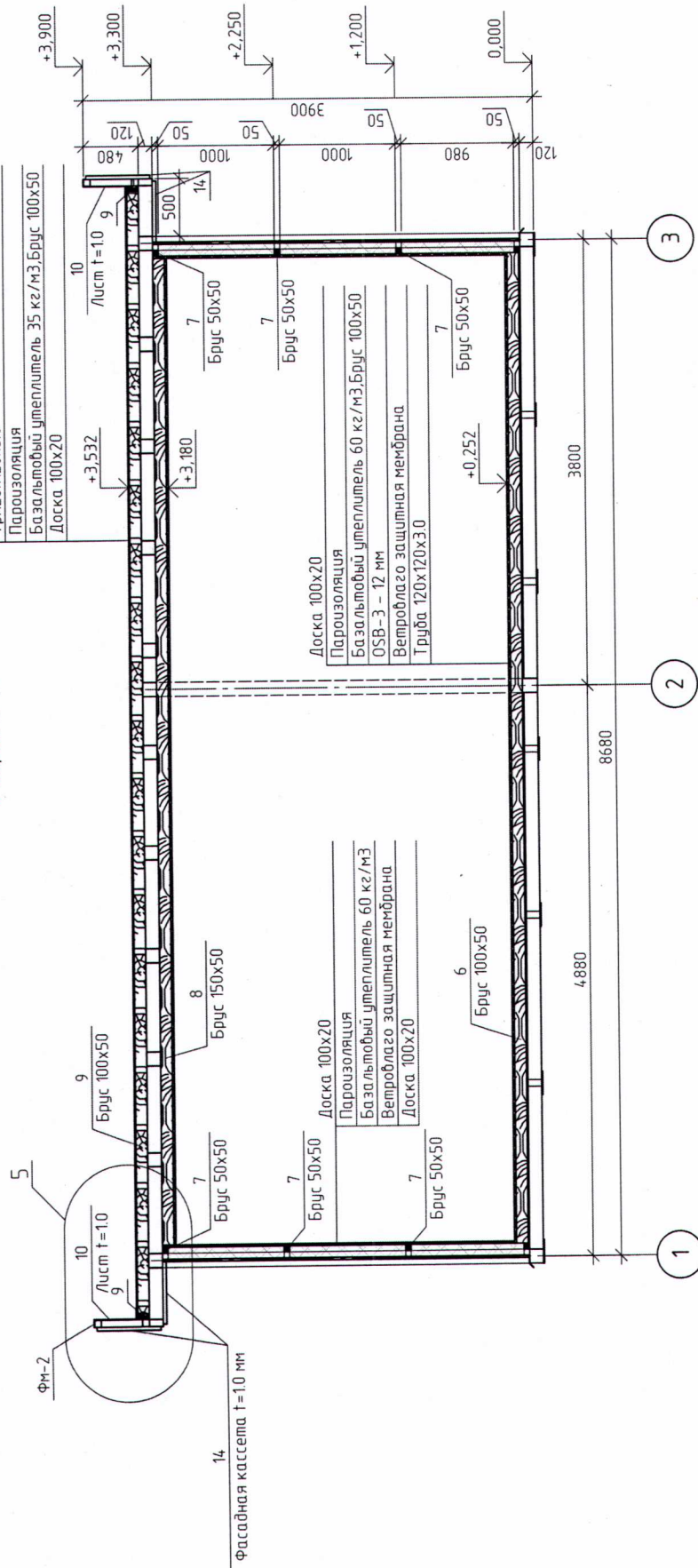

Вид Д

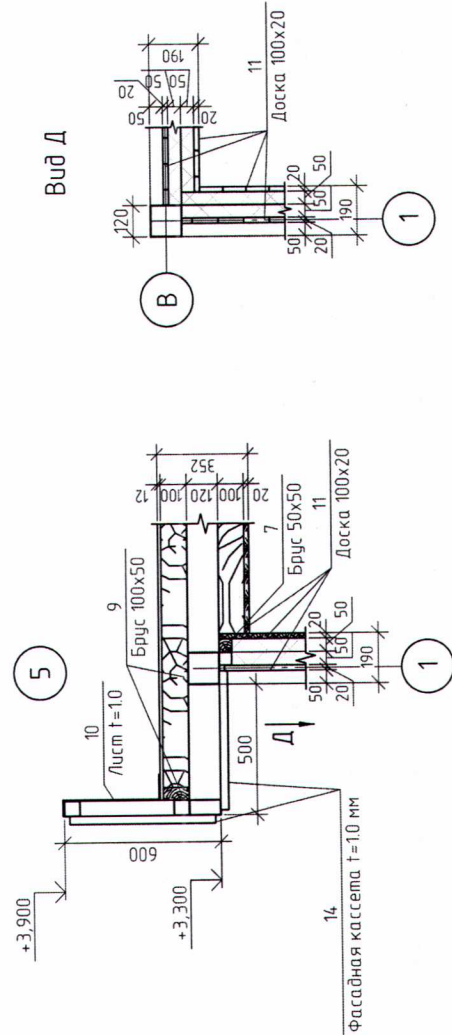

Примечание:  
1. См. совместно с листами 9, 11-13.

### Тип 3. Павильон средней площади

Об утверждении требований, предъявляемых к внешнему виду нестационарных торговых объектов, размещаемых на территории городского округа Гольянтпи

Изм.	Кол. уч.	Лист	№ док.	Подп.	Дата
Архитектор					
ГИП					

Конструктивные решения

Разрез 3-3; Узел 5; Вид Д











## A3



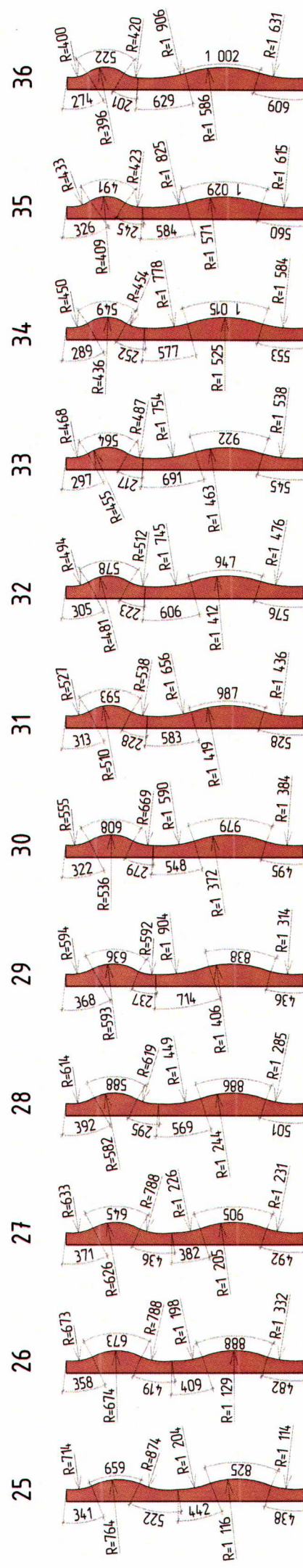
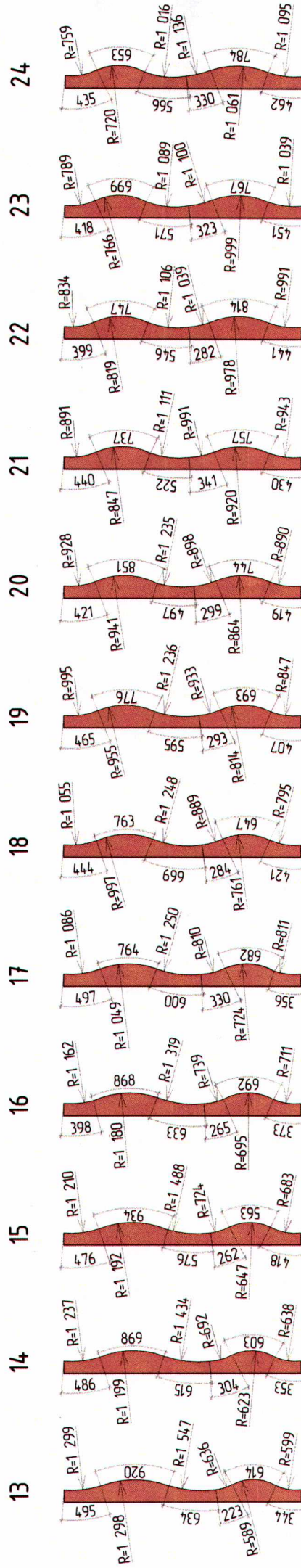
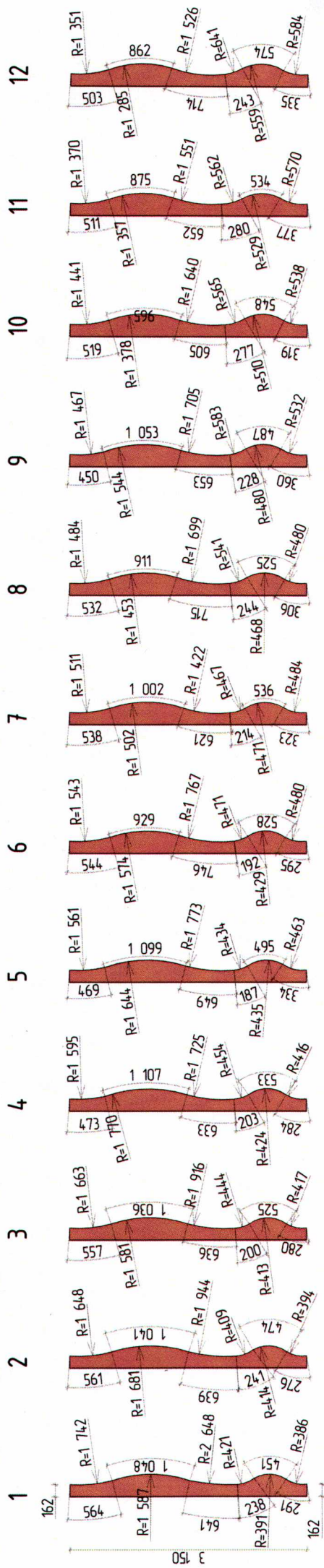



										Спецификация																											
Поз.		Обозначение				Наименование				Кол.	Масса, ед., кг		Примечание																								
Ст-1		ГОСТ 32931-2015				Тр. 120x120x3.0 мм				п.м	27.36	10.84		298.75																							
Ст-2		ГОСТ 32931-2015				Тр. 50x50x3.0 мм				п.м	19.08	4.25		81.09																							
1		ГОСТ 32931-2015				Тр. 120x120x3.0 мм				п.м	98.06	10.84		1062.97																							
2		ГОСТ 32931-2015				Тр. 50x50x3.0 мм				п.м	64.8	4.25		275.4																							
3		ГОСТ 32931-2015				Тр. 120x60x3.0 мм				п.м	15.8	8.016		126.65																							
4		ГОСТ 32931-2015				Тр. 120x60x3.0 мм				п.м	34.08	8.016		273.19																							
5		ГОСТ 19903-2015				Лист 200x200x10.0 мм				м²	0.64	78.5		50.24																							
6		ГОСТ 8486-86				Брус сосна 100x50 мм				м³	0.254																										
7		ГОСТ 8486-86				Брус сосна 50x50 мм				м³	0.162																										
8		ГОСТ 8486-86				Брус сосна 100x50 мм				м³	0.253																										
9		ГОСТ 8486-86				Брус сосна 100x50 мм				м³	0.625																										
10		ГОСТ 19903-2015				Лист t=1.0 мм				м²	16.86	7.85		132.35																							
11		ГОСТ 8486-86				Доска лиственница 100x20 мм				м³	3.179																										
12		ГОСТ 8486-86				Доска лиственница 250x30 мм				м³	0.278																										
13		ГОСТ 19903-2015				Лист t=1.0 мм				м²	5.37	7.85		42.15																							
14						Фасадная кассета t=1.0 мм				м²	38.54																										
15						Гидроизоляция плоской кровли				м²	48.21																										
16						Битумный праймер				м²	48.21																										
17						OSB-3 - 12 мм				м²	75.26																										
18						Пароизоляция				м²	130.7																										
19						Базальтовый утеплитель 35 кг/м³				м²	25.9																										
20						Базальтовый утеплитель 60 кг/м³				м²	80.78																										
21						Ветровлаго защитная мембрана				м²	102.38																										
<div>Согласовано</div> <div>Взам. инв. №</div> <div>Подп. и дата</div> <div>Инв. № подл.</div>																								Тип 3. Павильон средней площади													
																								Об утверждении требований, предъявляемых к внешнему виду нестационарных торговых объектов, размещаемых на территории городского округа Тольятти													
																		Изм.		Кол. уч.		Лист								№ док.		Подп.		Дата		Конструктивные решения	
																		Архитектор												КР							
																		ГИП												Спецификация							



к Требованиям к внешнему виду и техническому состоянию нестационарных торговых объектов, размещаемых на территории городского округа Тольятти

# ТИПОЛОГИЯ ГОРОДСКОЙ СРЕДЫ АВТОЗАВОДСКОГО РАЙОНА

## ОСНОВНЫЕ ЗОНЫ

- Зона туристского центра Автозаводского района
- Парки и скверы
- Зона Прибрежного парка и набережной Автозаводского района
- Зоны социальной активности Автозаводского района

## ОСНОВНЫЕ УЛИЦЫ ТУРИСТСКОГО ЦЕНТРА

- 1 Революционная улица
- 2 Юбилейная улица
- 3 Степана Разина проспект
- 4 Спортивная улица

## ПРИЛЕГАЮЩИЕ УЛИЦЫ

- 5 Приморский бульвар
- 6 Фрунзе улица
- 7 Ленинский проспект
- 8 Свердлова улица
- 9 Дзержинского улица
- 10 Ворошилова улица
- 11 Маршала Жукова улица

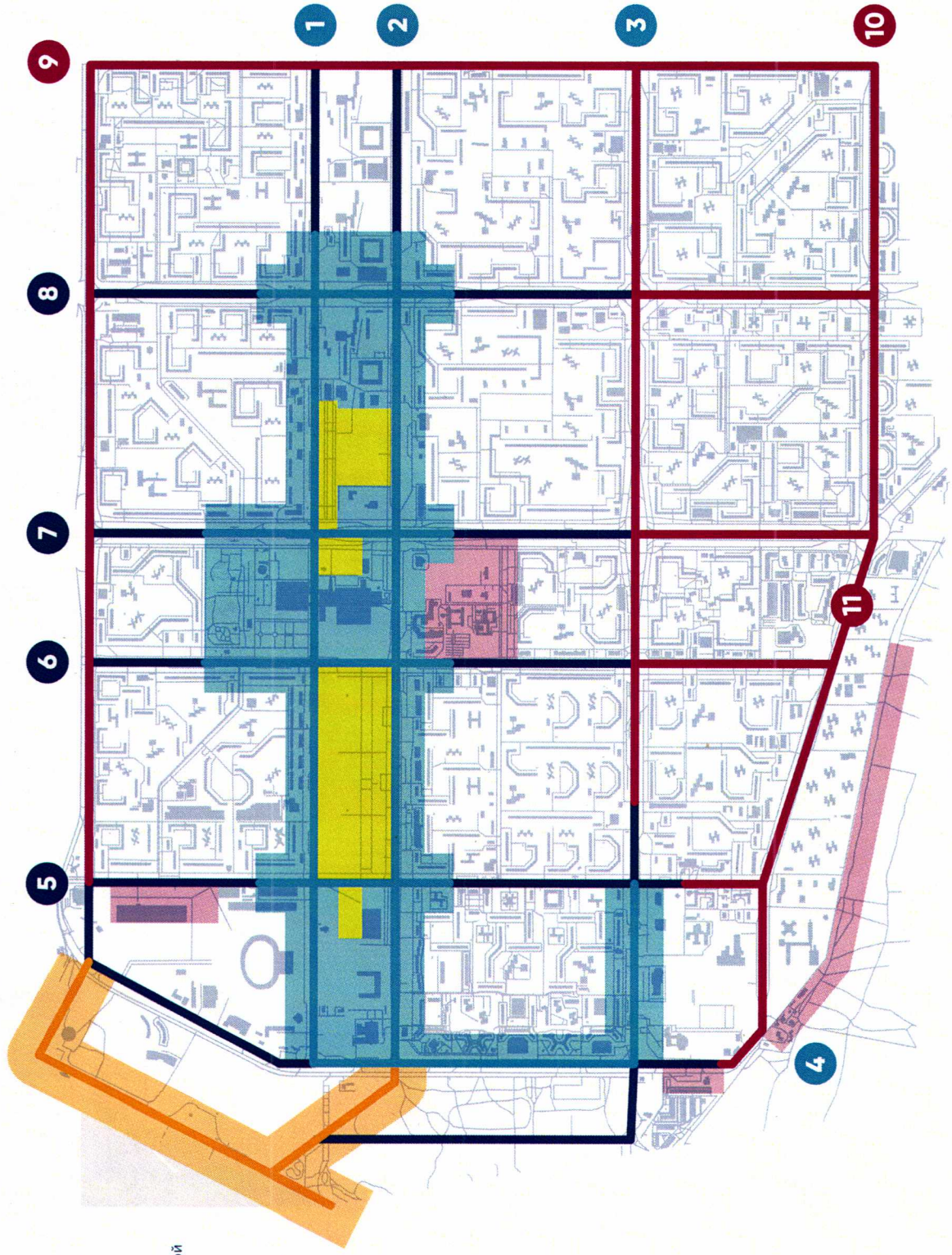



## ПАВИЛЬОН

Данный вид торгового объекта подходит для реализации продовольственной и непродовольственной продукции. Возможно осуществление обслуживания покупателей внутри помещения. Внутренняя мебель торгового объекта должна соответствовать единому стилю предприятия.

**Габариты:**  
Длина: 5000 мм  
Ширина: 4000 мм  
Высота: 3800 мм

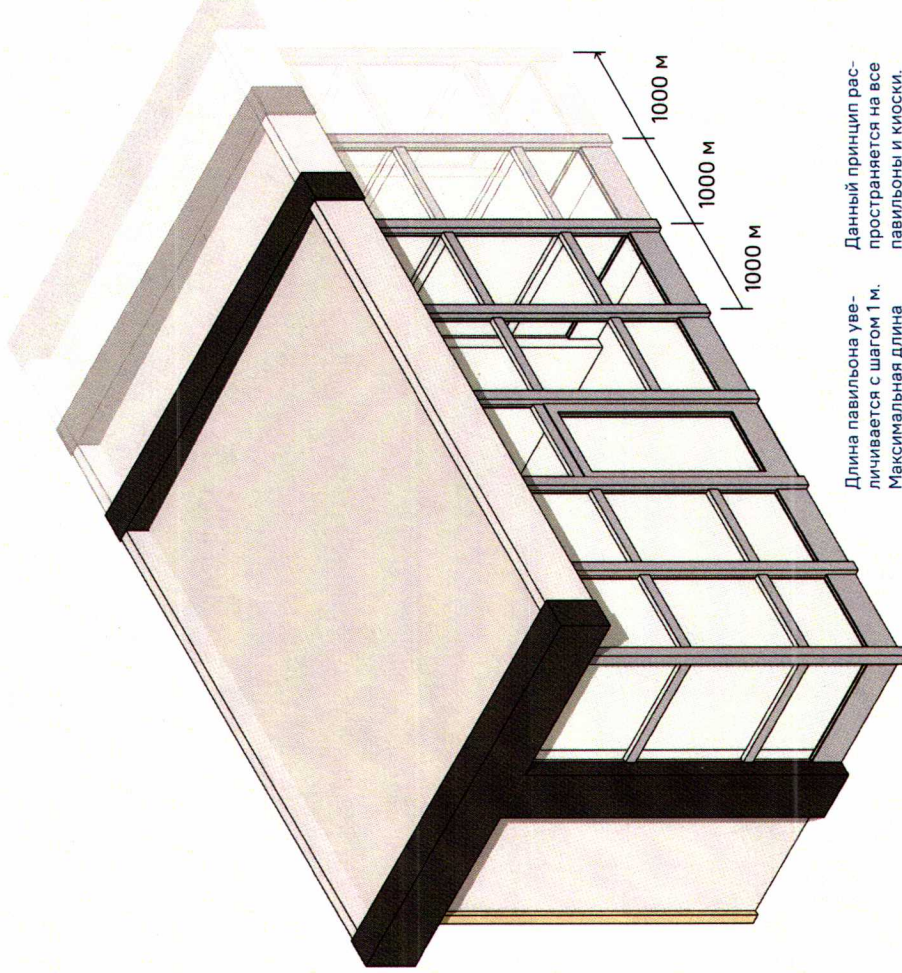

Длина павильона увеличивается с шагом 1 м. Максимальная длина павильона данного типа — 9 метров. Ширина остается фиксированная — 3 м.

Данный принцип распространяется на все павильоны и киоски.

## МАЛОЙ ПЛОЩАДИ

**Каркас:** цельносваренные металлические профили/каркас из трубы квадратного сечения; утепление стен и кровли при помощи минеральной ваты или ваты на основе базальта

**Остекление:** однокамерный/двойной стеклопакет

**Внутреннее оборудование:** необходимая мебель; автономное водоснабжение; электрощиток

**Дополнительно может устанавливаться:** вытяжной вентилятор; холодильный шкаф; кондиционер

### ПРАВИЛА

Павильон подходит для размещения наиболее частей видов уличной коммерции, есть возможность сделать вход для посетителей, отдельный вход для персонала.

Размещение возможно в любом городском пространстве. Конструктивные особенности НТО предусматривают круглогодичное его использование.

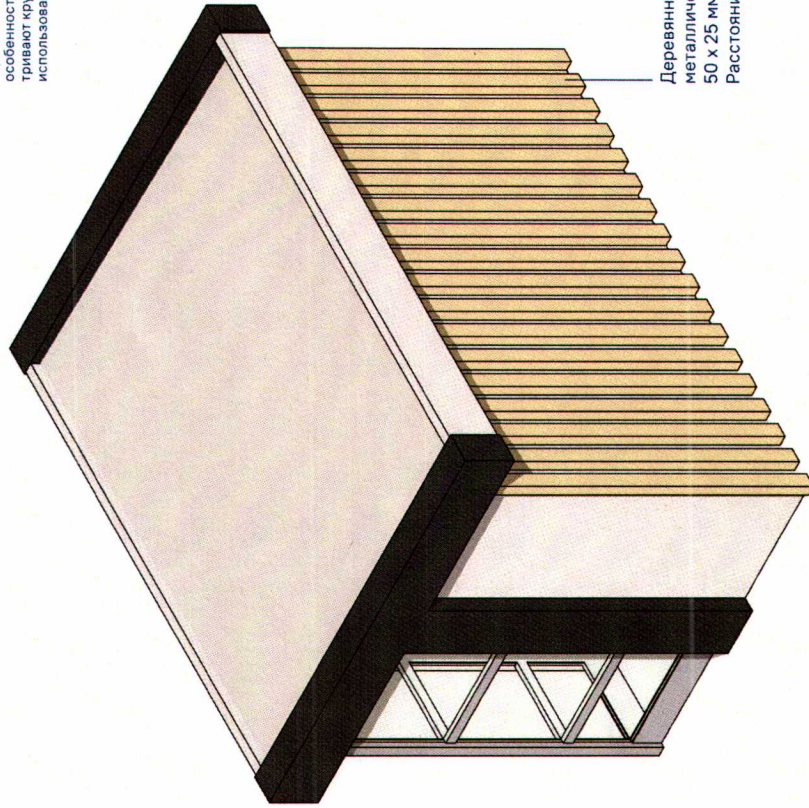

Деревянный брус или металлическая труба 50 x 25 мм  
Расстояние 120 мм



## ПАВИЛЬОН

Данный вид торгового объекта подходит для реализации продовольственной и непродовольственной продукции. Возможно осуществление обслуживания покупателей внутри помещения. Внутренняя мебель торгового объекта должна соответствовать единому стилю предприятия.

### Габариты:

Длина: 10000 мм

Ширина: 4000 мм

Высота: 3800 мм

Длина павильона увеличивается с шагом 1 м.

Максимальная длина павильона данного типа 15 метров.

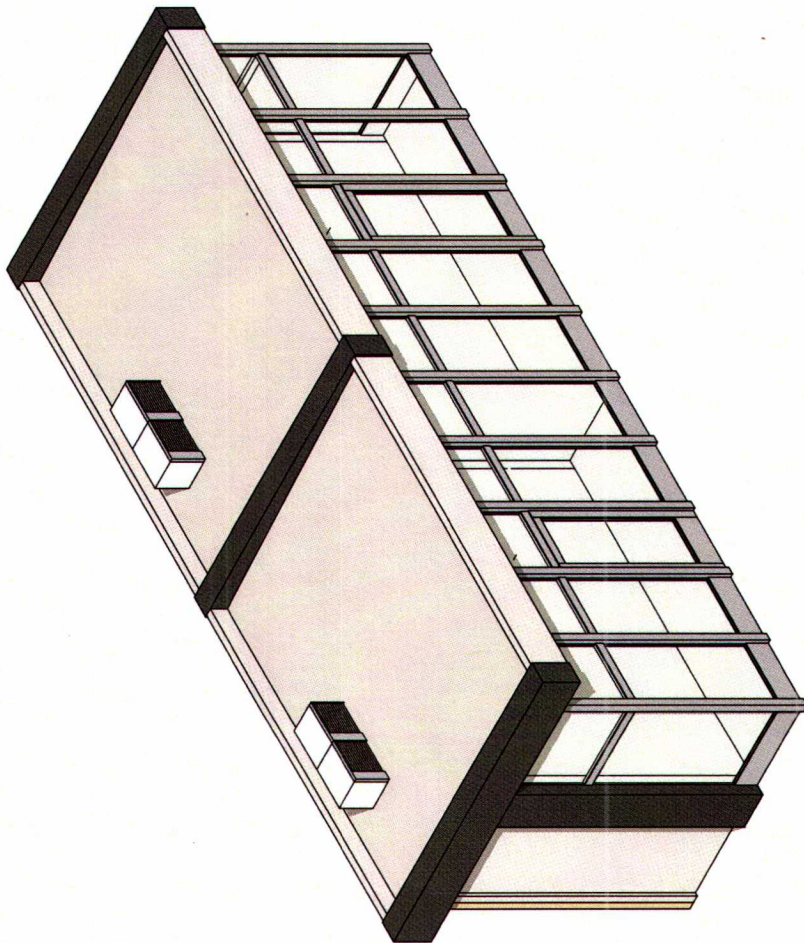

## СРЕДНЕЙ ПЛОЩАДИ

**Каркас:** цельносваренные металлические профили/каркас из трубы квадратного сечения; утепление стен и кровли при помощи минеральной ваты или ваты на основе базальта

### Наружная отделка:

деревянные ламели с пропиткой маслом/ эмалированные ламели (порошковая окраска)

**Остекление:** однокамерный/двойной стеклопакет

### Внутреннее оборудование:

необходимая мебель; автономное водоснабжение; электротрощик

### Дополнительно может

устанавливаться: вытяжной вентилятор; холодильный шкаф; кондиционер

### ПРАВИЛА

Павильон подходит для размещения наиболее частых видов уличной коммерции, есть возможность сделать вход для посетителей, отдельный вход для персонала.

Размещение возможно в любом городском пространстве. Конструктивные особенности НТО предусматривают круглогодичное его использование.

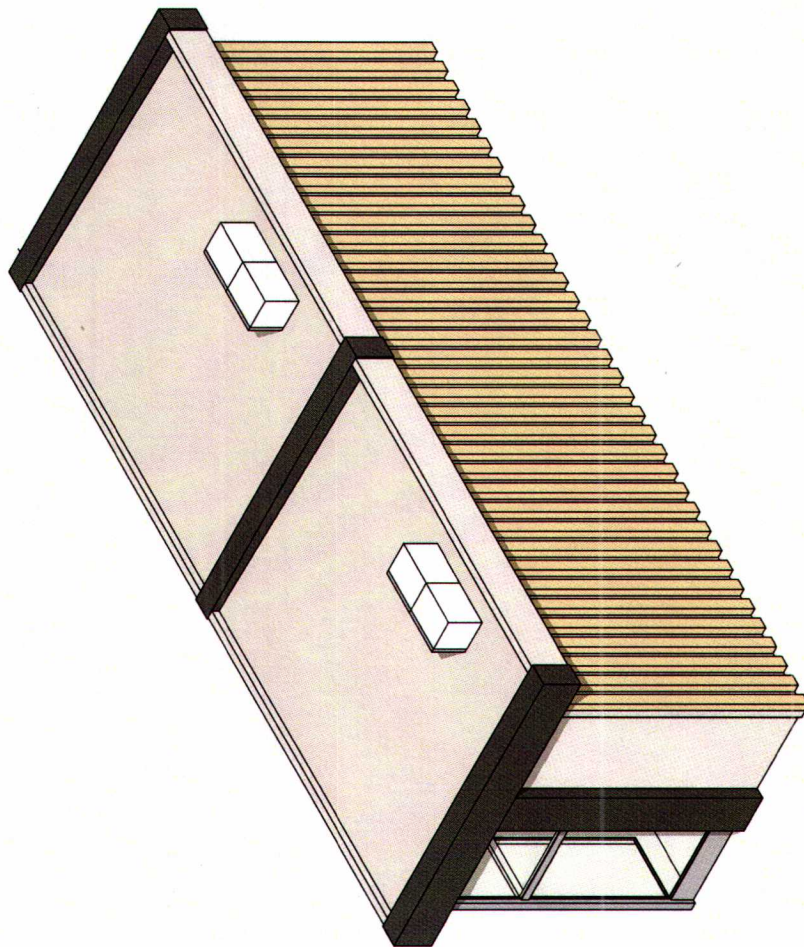



## ПАВИЛЬОН

Данный вид павильона применяется случаях, когда минимальная сторона торговой части павильона должна быть не меньше 4 метров, длина не меньше 5 метров.

**Габариты:**  
Длина: 8000 мм  
Ширина: 8500 мм  
Высота: 4500 мм

Длина и ширина павильона увеличивается с шагом 1 м.  
Вылет навеса также регулируется.

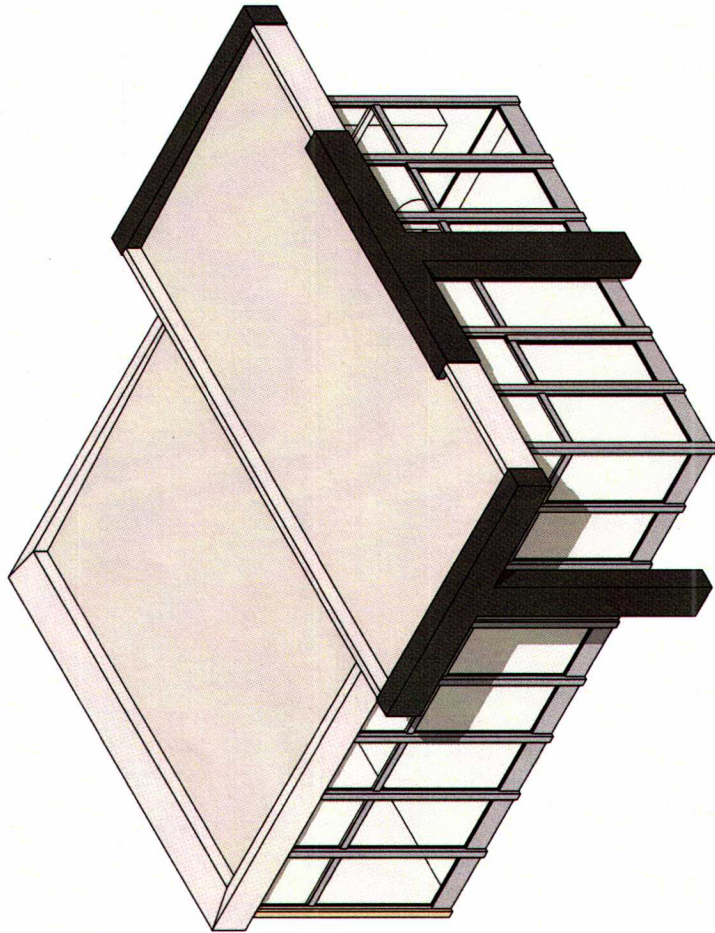

## БОЛЬШОЙ ПЛОЩАДИ

**Каркас:** цельносваренные металлические профили/сечение; трубы квадратного сечения; утепление стен и кровли при помощи минеральной ваты или ваты на основе базальта

**Остекление:** однокламерный/двойной стеклопакет

**Наружная отделка:**  
деревянные ламели с пропиткой маслом/металлические ламели (порошковая окраска)

**Дополнительно может устанавливаться:**  
вытяжной вентилятор; холодильный шкаф; кондиционер

**Габариты:**  
Длина: 10000 мм  
Ширина: 7500 мм  
Высота: 4500 мм

**ПРАВИЛА**  
Павильон подходит для размещения наиболее частых видов уличной коммерции, есть возможность сделать вход для посетителей, отдельный вход для персонала.

Размещение возможно в любом городском пространстве. Конструктивные особенности НТО предусматривают круглогодичное его использование.

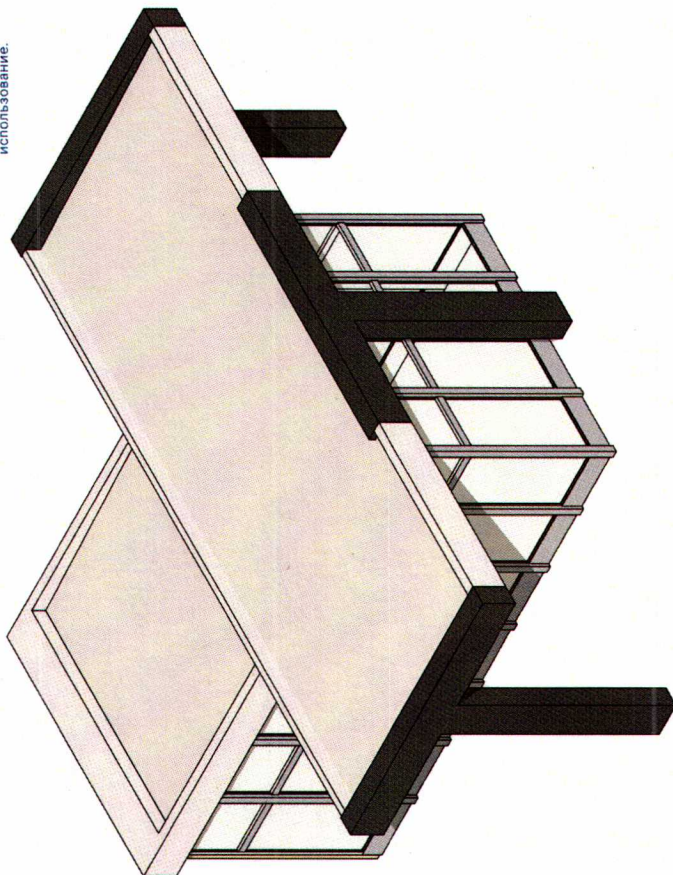



## КИОСК

Данный вид торгового объекта подходит для торговли продовольственными и непродовольственными товарами, а также для предоставления ряда услуг. Киоск размещается без капитального фундамента и без разбора конструкции может быть легко перемещен в другое место.

**Габариты:**  
Длина: 3000 мм  
Ширина: 4000 мм  
Высота: 3800 мм

## МАЛОЙ ПЛОЩАДИ

**Каркас:** цельносваренные металлические профили/каркас из трубы квадратного сечения; утепление стен и кровли при помощи минеральной ваты или ваты на основе базальта

**Остекление:** однокамерный/двойной стеклопакет

**Внутреннее оборудование:** необходимая мебель; автономное водоснабжение; электроснабжение

**Наружная отделка:** деревянные ламели с пропиткой маслом/металлические ламели (порошковая окраска)

**Дополнительно может устанавливаться:** вытяжной вентилятор; холодильный шкаф; кондиционер

### ПРАВИЛА

Над зоной обслуживания необходимо устанавливать маркизы или навесы. Размещение возможно в любом городском пространстве. Конструкция НТО может использоваться круглогодично.

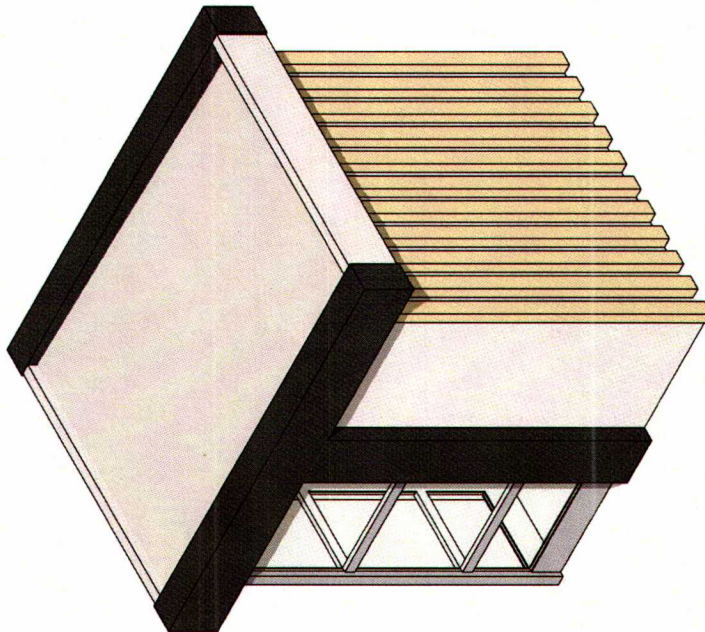
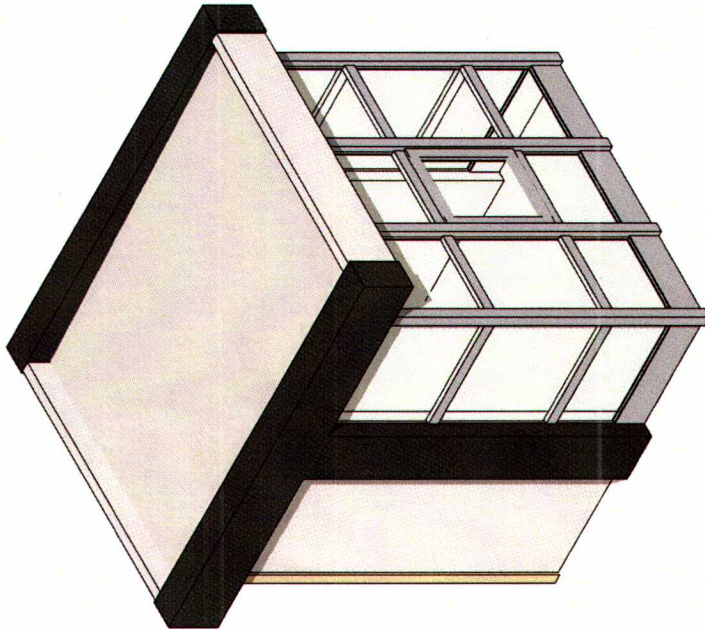



## КИОСК

Данный вид торгового объекта подходит для торговли продовольственными и непродовольственными товарами, а также для предоставления ряда услуг. Киоск размещается без капитального фундамента и без разбора конструкции может быть легко перемещен в другое место.

**Габариты:**  
Длина: 5000 мм  
Ширина: 4000 мм  
Высота: 3800 мм

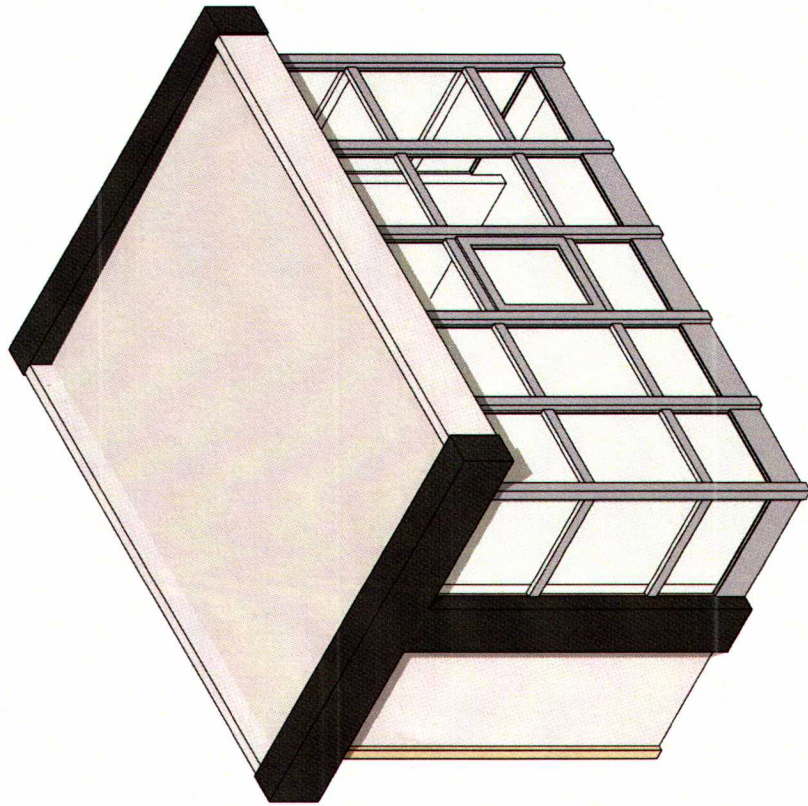

## БОЛЬШОЙ ПЛОЩАДИ

**Каркас:** цельносваренные металлические профили/каркас из трубы квадратного сечения; утепление стен и кровли при помощи минеральной ваты или ваты на основе базальта

**Остекление:** однокамерный/двойной стеклопакет

**Внутреннее оборудование:** необходимая мебель; автономное водоснабжение; электроснабжение

**Дополнительно может устанавливаться:** вытяжной вентилятор; холодильный шкаф; кондиционер

**ПРАВИЛА**  
Над зоной обслуживания необходимо устанавливать маркизы или навесы. Размещение возможно в любом городском пространстве. Конструкция НТО может использоваться круглогодично.

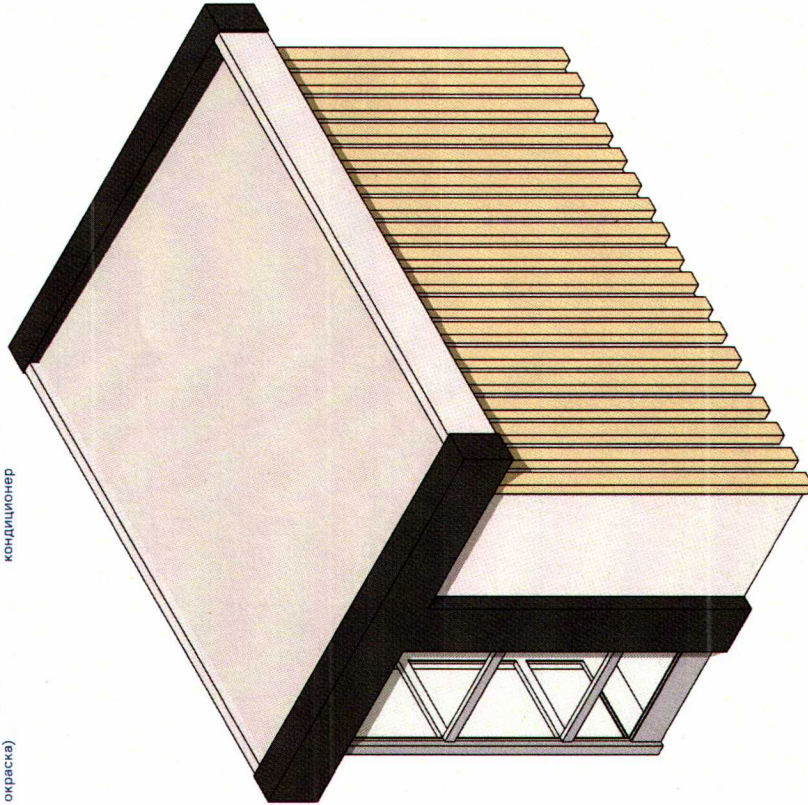



# ОКРАСКА ДЕТАЛЕЙ ПАВИЛЬОНОВ, КИОСКОВ

Основными цветами являются белый и светло-серый цвет. Часть фронтальной конструкции (оконные рамы) могут быть окрашены в темно-графитовый цвет. Часть конструкции в форме буквы «Т» может окрашиваться в различные дополнительные цвета.

Глухие части Каркас. Вариант 1 Каркас. Вариант 2

RAL 9003

RAL 9002

RAL 7043

RAL 9002

RAL 7043



RAL 6005



RAL 1034



Этот цвет также соответствует цвету оформления задней части.

RAL 5026





150



150



150



150





