

**ОБОСНОВЫВАЮЩИЕ МАТЕРИАЛЫ
СХЕМА ТЕПЛОСНАБЖЕНИЯ
ГОРОДСКОГО ОКРУГА ТОЛЬЯТТИ
ДО 2038 ГОДА (АКТУАЛИЗАЦИЯ НА 2020 ГОД)**

**ГЛАВА 2
СУЩЕСТВУЮЩЕЕ И ПЕРСПЕКТИВНОЕ ПОТРЕБЛЕНИЕ ТЕПЛОВОЙ
ЭНЕРГИИ НА ЦЕЛИ ТЕПЛОСНАБЖЕНИЯ**

СОСТАВ РАБОТ

Схема теплоснабжения г. о. Тольятти. Утверждаемая часть

Обосновывающие материалы к схеме теплоснабжения г. о. Тольятти:

- Глава 1. Существующее положение в сфере производства, передачи и потребления тепловой энергии для целей теплоснабжения**
- Глава 2. Существующее и перспективное потребление тепловой энергии на цели теплоснабжения**
- Глава 3. Электронная модель системы теплоснабжения г.о. Тольятти**
- Глава 4. Существующие и перспективные балансы тепловой мощности источников тепловой энергии и тепловой нагрузки потребителей**
- Глава 5. Мастер-план развития систем теплоснабжения г.о. Тольятти**
- Глава 6. Существующие и перспективные балансы производительности водоподготовительных установок и максимального потребления теплоносителя теплопотребляющими установками потребителей, в том числе в аварийных режимах**
- Глава 7. Предложения по строительству, реконструкции и техническому перевооружению источников тепловой энергии**
- Глава 8. Предложения по строительству и реконструкции тепловых сетей**
- Глава 9. Предложения по переводу открытых систем теплоснабжения (горячего водоснабжения) в закрытые системы горячего водоснабжения**
- Глава 10. Перспективные топливные балансы**
- Глава 11. Оценка надежности теплоснабжения**
- Глава 12. Обоснование инвестиций в строительство, реконструкцию и техническое перевооружение**
- Глава 13. Индикаторы развития систем теплоснабжения г.о. Тольятти**
- Глава 14. Ценовые (тарифные) последствия**
- Глава 15. Реестр единых теплоснабжающих организаций**
- Глава 16. Реестр мероприятий схемы теплоснабжения**
- Глава 17. Замечания и предложения к проекту схемы теплоснабжения**
- Глава 18. Сводный том изменений, выполненных в доработанной и (или) актуализированной схеме теплоснабжения**

СОДЕРЖАНИЕ

ОБОЗНАЧЕНИЯ И СОКРАЩЕНИЯ	4
ЧАСТЬ 1 ДАННЫЕ БАЗОВОГО УРОВНЯ ПОТРЕБЛЕНИЯ ТЕПЛА НА ЦЕЛИ ТЕПЛОСНАБЖЕНИЯ	6
ЧАСТЬ 2 ПРОГНОЗЫ ПРИРОСТОВ ПЛОЩАДИ СТРОИТЕЛЬНЫХ ФОНДОВ, СГРУППИРОВАННЫЕ ПО РАСЧЕТНЫМ ЭЛЕМЕНТАМ ТЕРРИТОРИАЛЬНОГО ДЕЛЕНИЯ И ПО ЗОНАМ ДЕЙСТВИЯ ИСТОЧНИКОВ ТЕПЛОВОЙ ЭНЕРГИИ С РАЗДЕЛЕНИЕМ ОБЪЕКТОВ СТРОИТЕЛЬСТВА НА МНОГОКВАРТИРНЫЕ ДОМА, ИНДИВИДУАЛЬНЫЕ ЖИЛЫЕ ДОМА, ОБЩЕСТВЕННЫЕ ЗДАНИЯ, ПРОИЗВОДСТВЕННЫЕ ЗДАНИЯ ПРОМЫШЛЕННЫХ ПРЕДПРИЯТИЙ, НА КАЖДОМ ЭТАПЕ	9
ЧАСТЬ 3 ПРОГНОЗЫ ПЕРСПЕКТИВНЫХ УДЕЛЬНЫХ РАСХОДОВ ТЕПЛОВОЙ ЭНЕРГИИ НА ОТОПЛЕНИЕ, ВЕНТИЛЯЦИЮ И ГОРЯЧЕЕ ВОДОСНАБЖЕНИЕ, СОГЛАСОВАННЫХ С ТРЕБОВАНИЯМИ К ЭНЕРГЕТИЧЕСКОЙ ЭФФЕКТИВНОСТИ ОБЪЕКТОВ ТЕПЛОПОТРЕБЛЕНИЯ, УСТАНОВЛИВАЕМЫХ В СООТВЕТСТВИИ С ЗАКОНОДАТЕЛЬСТВОМ РОССИЙСКОЙ ФЕДЕРАЦИИ.....	15
3.1 Требования энергетической эффективности зданий, строений и сооружений на основании нормативной документации.....	15
3.2 Удельный расход тепловой энергии на отопление, вентиляцию и горячего водоснабжения здания	16
ЧАСТЬ 4 ПРОГНОЗЫ ПРИРОСТОВ ОБЪЕМОВ ПОТРЕБЛЕНИЯ ТЕПЛОВОЙ ЭНЕРГИИ (МОЩНОСТИ) И ТЕПЛОНОСИТЕЛЯ С РАЗДЕЛЕНИЕМ ПО ВИДАМ ТЕПЛОПОТРЕБЛЕНИЯ В КАЖДОМ РАСЧЕТНОМ ЭЛЕМЕНТЕ ТЕРРИТОРИАЛЬНОГО ДЕЛЕНИЯ И В ЗОНЕ ДЕЙСТВИЯ КАЖДОГО ИЗ СУЩЕСТВУЮЩИХ ИЛИ ПРЕДЛАГАЕМЫХ ДЛЯ СТРОИТЕЛЬСТВА ИСТОЧНИКОВ ТЕПЛОВОЙ ЭНЕРГИИ НА КАЖДОМ ЭТАПЕ.....	21
ЧАСТЬ 5 ПРОГНОЗЫ ПРИРОСТОВ ОБЪЕМОВ ПОТРЕБЛЕНИЯ ТЕПЛОВОЙ ЭНЕРГИИ (МОЩНОСТИ) И ТЕПЛОНОСИТЕЛЯ С РАЗДЕЛЕНИЕМ ПО ВИДАМ ТЕПЛОПОТРЕБЛЕНИЯ В РАСЧЕТНЫХ ЭЛЕМЕНТАХ ТЕРРИТОРИАЛЬНОГО ДЕЛЕНИЯ И В ЗОНАХ ДЕЙСТВИЯ ИНДИВИДУАЛЬНОГО ТЕПЛОСНАБЖЕНИЯ НА КАЖДОМ ЭТАПЕ	28
ЧАСТЬ 6 ПРОГНОЗЫ ПРИРОСТОВ ОБЪЕМОВ ПОТРЕБЛЕНИЯ ТЕПЛОВОЙ ЭНЕРГИИ (МОЩНОСТИ) И ТЕПЛОНОСИТЕЛЯ ОБЪЕКТАМИ, РАСПОЛОЖЕННЫМИ В ПРОИЗВОДСТВЕННЫХ ЗОНАХ, С УЧЕТОМ ВОЗМОЖНЫХ ИЗМЕНЕНИЙ ПРОИЗВОДСТВЕННЫХ ЗОН И ИХ ПЕРЕПРОФИЛИРОВАНИЯ И ПРИРОСТОВ ОБЪЕМОВ ПОТРЕБЛЕНИЯ ТЕПЛОВОЙ ЭНЕРГИИ (МОЩНОСТИ) ПРОИЗВОДСТВЕННЫМИ ОБЪЕКТАМИ С РАЗДЕЛЕНИЕМ ПО ВИДАМ ТЕПЛОПОТРЕБЛЕНИЯ И ПО ВИДАМ ТЕПЛОНОСИТЕЛЯ (ГОРЯЧАЯ ВОДА И ПАР) В ЗОНЕ ДЕЙСТВИЯ КАЖДОГО ИЗ СУЩЕСТВУЮЩИХ ИЛИ ПРЕДЛАГАЕМЫХ ДЛЯ СТРОИТЕЛЬСТВА ИСТОЧНИКОВ ТЕПЛОВОЙ ЭНЕРГИИ НА КАЖДОМ ЭТАПЕ	30
СПИСОК ИСПОЛЬЗОВАННЫХ ИСТОЧНИКОВ.....	31
ПРИЛОЖЕНИЕ 1 Генеральный план городского округа Тольятти Самарской области на расчётный срок до 2038 года	32
ПРИЛОЖЕНИЕ 2 Разрешения на строительство 2018-2031 гг. Управления архитектуры и градостроительства Департамента градостроительной деятельности мэрии г. о. Тольятти.....	43
ПРИЛОЖЕНИЕ 3 Карта этапов реализации жилищного строительства и приоритетов развития общественных и производственных территорий.....	119
ПРИЛОЖЕНИЕ 4 База перспективных тепловых нагрузок.....	120

ОБОЗНАЧЕНИЯ И СОКРАЩЕНИЯ

АИТ – автономный источник тепловой энергии

ПАО «Т Плюс» – Публичное акционерное общество «Т Плюс»

г. о. Тольятти – городской округ Тольятти

ГВС – горячее водоснабжение

ДУМИ – департамент по управлению муниципальным имуществом Мэрии г. о. Тольятти

ЖКХ – жилищно-коммунальное хозяйство

ИТП – индивидуальный тепловой пункт

ИТЭ – источник тепловой энергии

КА – котельный агрегат.

Котельная № 2 – производственная отопительная котельная № 2 г. о. Тольятти (Комсомольский район)

Котельная № 8 – отопительная котельная № 8 г. о. Тольятти (Комсомольский район, мкрн. Шлюзовой)

КПД – коэффициент полезного действия

мкрн. – микрорайон

МТС – магистральная тепловая сеть

НГВ – насосная горячей воды

НС – насосная станция

Обосновывающие материалы – обосновывающие материалы к схеме теплоснабжения, являющиеся ее неотъемлемой частью, разработанные в соответствии с п. 18 Требований к схемам теплоснабжения (утверждены постановлением Правительства Российской Федерации от 22.02.2012 № 154 [1])

ОВ – отопление и вентиляция

ПВ – промышленная (техническая) вода

ППР – планово-предупредительный ремонт

ППУ – пенополиуретан

ПТЭ – «Правила технической эксплуатации электрических станций и сетей Российской Федерации» (М.: СПО ОРГРЭС, 2003 г.)

РТН – Федеральная служба по экологическому, технологическому и атомному надзору (Ростехнадзор)

СВ – система вентиляции

СО – система отопления

ТЕВИС – Открытое акционерное общество «ТЕВИС» (АО «ТЕВИС»)

ТОА – теплообменный аппарат

ТоТЭЦ – Тольяттинская ТЭЦ филиала «Самарский» ПАО «Т Плюс»

ТП – тепловой пункт

ТС – тепловая сеть

ТСО – теплоснабжающая организация

ТУТС Тольятти – Территориальное управление по теплоснабжению в г. о. Тольятти, производственное предприятие филиала «Самарский» ПАО «Т Плюс»

ТФУ – теплофикационная установка

ТЭР – топливно-энергетические ресурсы

ТЭЦ ВАЗа – ТЭЦ Волжского автозавода филиала «Самарский» ПАО «Т Плюс»

УПТС – установки для подпитки тепловых сетей

УУТЭ – узел учета тепловой энергии

ХВП – химводоподготовка

ХОВ – химически очищенная вода

ХПВ – хозяйственно-питьевая вода

ЦОК – центральная отопительная котельная г. о. Тольятти (Центральный район), законсервирована

ЦТП – центральный тепловой пункт

ЭР – энергетический ресурс

ЭСМ – энергосберегающие мероприятия

ЧАСТЬ 1 ДАННЫЕ БАЗОВОГО УРОВНЯ ПОТРЕБЛЕНИЯ ТЕПЛА НА ЦЕЛИ ТЕПЛОСНАБЖЕНИЯ

В г.о. Тольятти деятельность по производству тепловой энергии осуществляют:

- две крупных ТЭЦ (Тольяттинская ТЭЦ, ТЭЦ ВАЗа);
- районные котельные (БМК – 34, котельные 2, 3, 4, 6, 7, 8, 14, ФГУБ ИЭВБРАН-

указаны договорные нагрузки)

В таблицах ниже приведены расчетные тепловые нагрузки и базовое (за 2018 год) потребление тепловой энергии абонентам систем теплоснабжения в г.о. Тольятти за базовый год.

Т а б л и ц а 1 –Тепловая нагрузка за базовый 2018 год

Код зоны деятельности	Наименование системы теплоснабжения	Наименование ЕТО	Расчетные тепловые нагрузки, Гкал/ч		
			отопление и вентиляция	горячее водоснабжение	суммарная нагрузка
1	Зона действия образована на базе источника тепловой энергии ТЭЦ ВАЗа (ул. Вокзальная, 100)	Филиал «Самарский» ПАО «Т Плюс»	1795,6	125,8	1921,4
2	Зона действия образована на базе источника тепловой энергии ТоТЭЦ (Новозаводская, 8а)	Филиал «Самарский» ПАО «Т Плюс»	392,5	112,9	505,4
3	Зона действия образована на базе источников тепловой энергии Котельной № 2 (ул. Громовой, д. 43)	Филиал «Самарский» ПАО «Т Плюс»	230,8	96,2	327,0
4	Зона действия образована на базе источника тепловой энергии Котельной № 8 (ул. Энергетиков, 23)	Филиал «Самарский» ПАО «Т Плюс»	95,7	37,8	133,5
5	Зона действия образована на базе источника тепловой энергии Котельной № 14 (Комсомольское шоссе, 6а)	Филиал «Самарский» ПАО «Т Плюс»	2,9	0,20	3,10
6	Зона действия образована на базе источника тепловой энергии Котельной № 3 (санаторий «Лесное»)	Филиал «Самарский» ПАО «Т Плюс»	0,90	0,30	1,20
7	Зона действия образована на базе источника тепловой энергии Котельной № 4 (ул. Телеграфная, д. 34)	Филиал «Самарский» ПАО «Т Плюс»	0,80	0,20	1,00
8	Зона действия образована на базе Миникотельной, расположенной по адресу ул. Брестская, д. 26а	Филиал «Самарский» ПАО «Т Плюс»	0,07	0	0,07
9	Зона действия образована на базе источника тепловой	Филиал «Самарский»	19,09	4,59	23,68

Код зоны деятельности	Наименование системы теплоснабжения	Наименование ЕТО	Расчетные тепловые нагрузки, Гкал/ч		
			отопление и вентиляция	горячее водоснабжение	суммарная нагрузка
	энергии Котельной БМК-34 (Самарская обл., м.р. Ставропольский, с. Узюково, 100 м северо-западнее пересечения автодороги Тольятти - мкр. Поволжский и автодороги мкр. Поволжский)	ПАО «Т Плюс»			
10	Зона действия образована на базе источника тепловой энергии Котельной № 7 (ул. Ингельберга, д. 9а)	Филиал «Самарский» ПАО «Т Плюс»	0,50	0,12	0,62
11	Зона действия образована на базе источника тепловой энергии Котельной № 6 (ПК «Ягодинский»)	Филиал «Самарский» ПАО «Т Плюс»	2,00	1,20	3,20
12	Зона действия образована на базе источника тепловой энергии Котельной ИЭВБ РАН	ФГБУН Институт Экологии Волжского бассейна Российской академии наук	2,48		2,48
ИТОГО			2543,8	379,3	2923,1

Т а б л и ц а 2 – Потребление тепловой энергии потребителями систем теплоснабжения за базовый 2018 год, с учетом потерь

Код зоны деятельности	Наименование системы теплоснабжения	Наименование ЕТО	Потребление тепловой энергии, тыс. Гкал		
			Отопление и вентиляция	Горячее водоснабжение	Суммарное потребление
1	Зона действия образована на базе источника тепловой энергии ТЭЦ ВАЗа (ул. Вокзальная, 100)	Филиал «Самарский» ПАО «Т Плюс»	4 418,519	623,498	5 042,017
2	Зона действия образована на базе источника тепловой энергии ТоТЭЦ (Новозаводская, 8а)	Филиал «Самарский» ПАО «Т Плюс»	952,555	556,876	1 509,431
3	Зона действия образована на базе источников тепловой энергии Котельной № 2 (ул. Громовой, д. 43)	Филиал «Самарский» ПАО «Т Плюс»	353,420	186,041	539,461
4	Зона действия образована на	Филиал «Самарский» ПАО	103,636	102,523	206,159

Код зоны деятельности	Наименование системы теплоснабжения	Наименование ЕТО	Потребление тепловой энергии, тыс. Гкал		
			Отопление и вентиляция	Горячее водоснабжение	Суммарное потребление
	базе источника тепловой энергии Котельной № 8 (ул. Энергетиков, 23)	«Т Плюс»			
5	Зона действия образована на базе источника тепловой энергии Котельной № 14 (Комсомольское шоссе, 6а)	Филиал «Самарский» ПАО «Т Плюс»	7,815	1,300	9,115
6	Зона действия образована на базе источника тепловой энергии Котельной № 3 (санаторий «Лесное»)	Филиал «Самарский» ПАО «Т Плюс»	4,284	2,683	6,967
7	Зона действия образована на базе источника тепловой энергии Котельной № 4 (ул. Телеграфная, д. 34)	Филиал «Самарский» ПАО «Т Плюс»	1,144	0,803	1,947
8	Зона действия образована на базе Миникотельной, расположенной по адресу ул. Брестская, д. 26а	Филиал «Самарский» ПАО «Т Плюс»	0,207	0	0,207
9	Зона действия образована на базе источника тепловой энергии Котельной БМК-34 (Самарская обл., м.р. Ставропольский, с. Узюково, 100 м северо-западнее пересечения автодороги Тольятти - мкр. Поволжский и автодороги мкр. Поволжский)	Филиал «Самарский» ПАО «Т Плюс»		61,280	61,280
10	Зона действия образована на базе источника тепловой энергии Котельной № 7 (ул. Ингельберга, д. 9а)	Филиал «Самарский» ПАО «Т Плюс»	1,258	0,199	1,457
11	Зона действия образована на базе источника тепловой энергии Котельной № 6 (ПК «Ягодинский»)	Филиал «Самарский» ПАО «Т Плюс»	7,369	3,306	10,675
12	Зона действия образована на базе источника тепловой энергии Котельной ИЭВБ РАН	ФГБУН Институт Экологии Волжского бассейна Российской академии наук	н/д*	н/д*	0,424
ИТОГО			5 911,911	1 477,229	7 389,140

*н/д – данные не предоставлены.

ЧАСТЬ 2 ПРОГНОЗЫ ПРИРОСТОВ ПЛОЩАДИ СТРОИТЕЛЬНЫХ ФОНДОВ, СГРУППИРОВАННЫЕ ПО РАСЧЕТНЫМ ЭЛЕМЕНТАМ ТЕРРИТОРИАЛЬНОГО ДЕЛЕНИЯ И ПО ЗОНАМ ДЕЙСТВИЯ ИСТОЧНИКОВ ТЕПЛОВОЙ ЭНЕРГИИ С РАЗДЕЛЕНИЕМ ОБЪЕКТОВ СТРОИТЕЛЬСТВА НА МНОГОКВАРТИРНЫЕ ДОМА, ИНДИВИДУАЛЬНЫЕ ЖИЛЫЕ ДОМА, ОБЩЕСТВЕННЫЕ ЗДАНИЯ, ПРОИЗВОДСТВЕННЫЕ ЗДАНИЯ ПРОМЫШЛЕННЫХ ПРЕДПРИЯТИЙ, НА КАЖДОМ ЭТАПЕ

Для определения перспективного спроса на тепловую энергию сформирован прогноз застройки города на период до 2038 года.

Прогноз застройки сформирован на основании данных о фактических застройках за ретроспективный период (2014-2018 гг.), предоставленных Управлением архитектуры и градостроительства Департамента градостроительной деятельности мэрии г.о. Тольятти. В таблице ниже приведены сведения о движении строительных фондов в городском округе Тольятти за период 2014-2018 гг.

Т а б л и ц а 3 – Сведения о движении строительных фондов в городском округе Тольятти за период 2014 – 2018 гг.

Год	2014	2015	2016	2017	2018
Новое строительство, в т.ч.	316,393	470,054	329,472	130,939	177,520
Многоквартирные жилые здания, тыс. м ²	139,513	240,5441	214,584	92,514	127,631
Общественно-деловая застройка, тыс. м ²	123,375	191,2557	94,895	18,772	23,9142
Индивидуальная жилищная застройка, тыс. м ²	53,505	38,2546	19,992	19,653	25,975

В таблице ниже приведено движение строительных фондов в ретроспективный период в разрезе районов г.о. Тольятти.

Т а б л и ц а 4 – Сведения о движении строительных фондов в городском округе Тольятти за период 2014 – 2018 гг. в разрезе районов

Год	2014	2015	2016	2017	2018
Всего по г.о. Тольятти, в том числе	316,393	470,054	329,472	130,939	177,520
Автозаводский район	166,825	217,544	134,815	58,100	97,025
Центральный район	94,437	175,229	140,802	49,937	49,502
Комсомольский район	55,131	77,281	53,855	22,903	30,993

Модель годовых приростов площади строительных фондов на перспективный период до 2038 года, составлялась на основании выданных разрешений на строительство (см. приложение 1), данных из генерального плана (см. приложение 2) и данных за ретроспективный период, предоставленных Управлением архитектуры и градостроительства Департамента градостроительной деятельности мэрии г.о. Тольятти. Информация о приростах площади строительных фондов с разделением по кадастровым кварталам от Управлением архитектуры и градостроительства Департамента градостроительной деятельности мэрии г.о. Тольятти не предоставлена.

На рисунках ниже представлена модель приростов строительных фондов с указанием ретроспективного, среднесрочного и долгосрочного периодов, и прирост строительных фондов накопительным итогом.



Рисунок 1 – Модель приростов строительных фондов

Прирост строительных фондов г.о. Тольятти

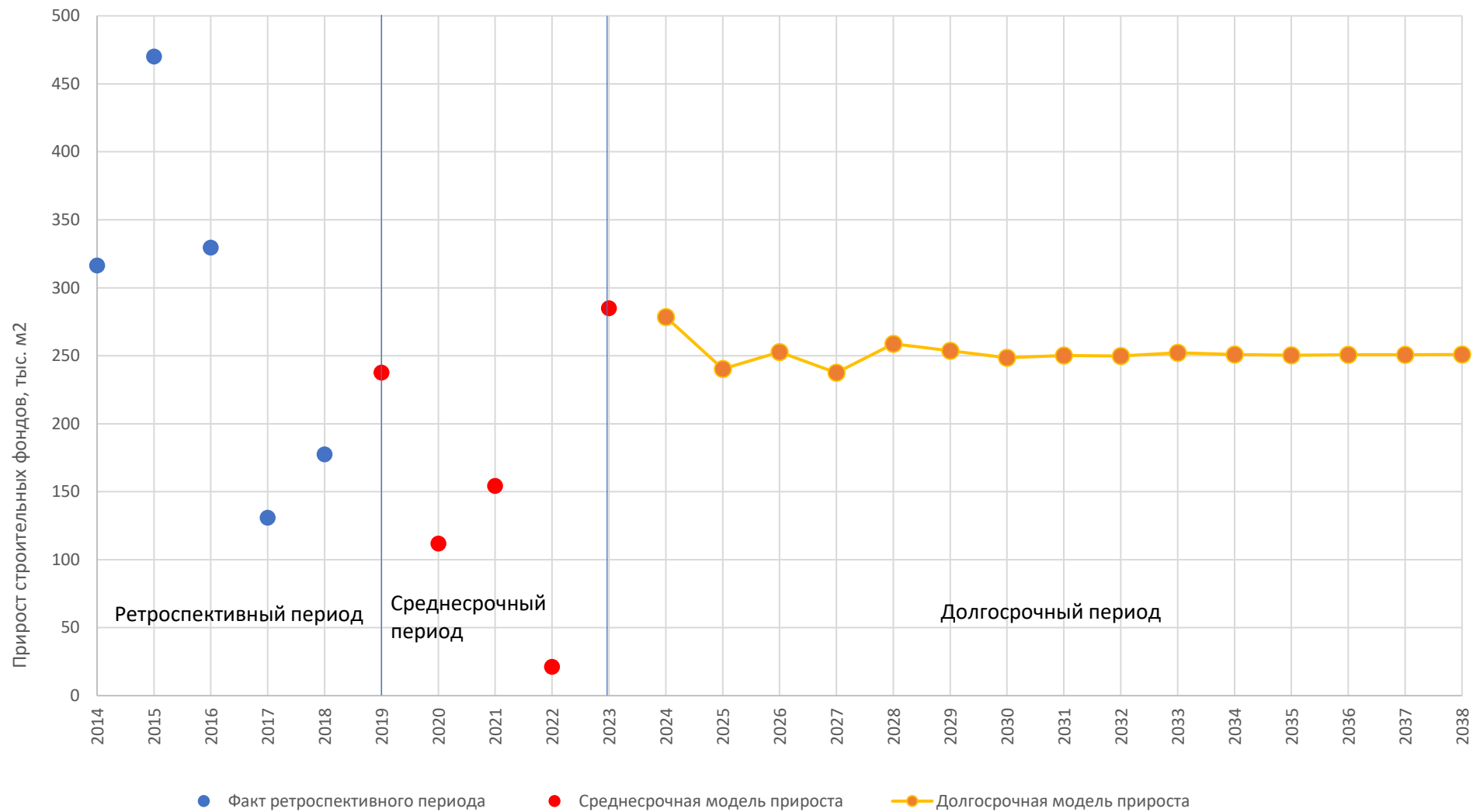

Рисунок 2 – Прирост строительных фондов накопительным итогом

Полученный, на основе оценки ретроспективных приростов, уровень прироста строительных фондов был принят как среднее скользящее за последние 5 лет. В таблицах ниже приведены ретроспективные и прогнозные приросты строительных фондов жилой и общественно деловой застройки г. о. Тольятти.

Информация о сносимых жилых и общественно деловых здания от Управления архитектуры и градостроительства Департамента градостроительной деятельности мэрии г.о. Тольятти была не предоставлена.

Т а б л и ц а 5 – Ввод в эксплуатацию жилых здания, тыс.м²

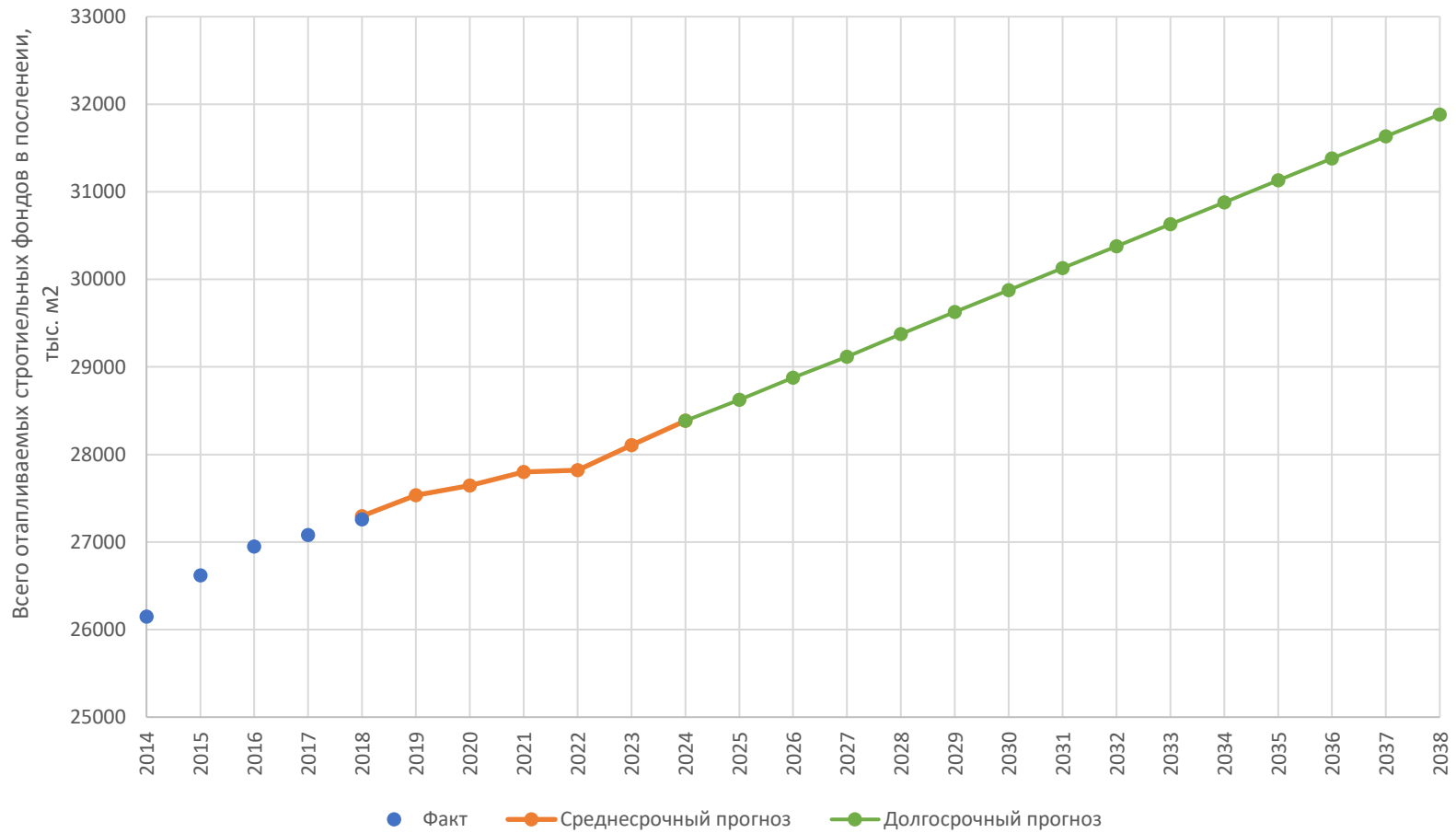
Наименование показателей	2014	2015	2016	2017	2018	2019	2020	2021	2022	2023	2024	2025	2026	2027	2028	2029	2030	2031	2032	2033	2034	2035	2036	2037	2038
Прирост жилищного фонда, в том числе:	193,0	278,8	234,6	112,2	153,6	164,6	83,8	99,2	14,0	194,4	194,7	177,9	166,6	177,4	182,2	179,8	176,8	176,6	178,6	178,8	178,1	177,7	177,9	178,2	178,2
накопительным итогом:	193,0	471,8	706,4	818,6	972,2	1136,8	1220,6	1319,8	1333,8	1528,2	1723,0	1900,9	2067,4	2244,9	2427,1	2606,8	2783,6	2960,2	3138,7	3317,5	3495,6	3673,3	3851,3	4029,5	4207,6
Многоэтажный жилищный фонд	139,5	240,5	214,6	92,5	127,6	131,4	50,5	99,1	12,9	163,0	167,6	153,1	140,8	150,4	155,0	153,4	150,5	150,0	151,9	152,1	151,6	151,2	151,4	151,6	151,6
Средне- и малоэтажный жилищный фонд	53,5	38,3	20,0	19,7	26,0	33,3	33,3	0,1	1,1	31,5	27,1	24,8	25,8	27,0	27,2	26,4	26,3	26,5	26,7	26,6	26,5	26,5	26,6	26,6	26,6
Всего по поселению, в том числе:	193,0	278,8	234,6	112,2	153,6	164,6	83,8	99,2	14,0	194,4	194,7	177,9	166,6	177,4	182,2	179,8	176,8	176,6	178,6	178,8	178,1	177,7	177,9	178,2	178,2
Многоэтажный жилищный фонд, в том числе по кадастровым кварталам:	139,5	240,5	214,6	92,5	127,6	131,4	50,5	99,1	12,9	163,0	167,6	153,1	140,8	150,4	155,0	153,4	150,5	150,0	151,9	152,1	151,6	151,2	151,4	151,6	151,6
Автозаводский район	89,3	98,2	75,6	47,5	81,7	102,7	38,6	0,0	0,0	78,5	76,3	71,9	71,2	75,9	74,7	74,0	73,5	73,9	74,4	74,1	74,0	74,0	74,1	74,1	74,1
Центральный район	27,9	103,8	104,7	30,2	25,5	73,3	5,8	70,3	5,8	58,4	64,5	56,7	47,1	50,4	55,4	54,8	52,9	52,1	53,1	53,7	53,3	53,0	53,1	53,3	53,3
Комсомольский район	22,3	38,5	34,3	14,8	20,4	8,9	18,8	7,1	7,1	26,1	26,8	24,5	22,5	24,1	24,8	24,5	24,1	24,0	24,3	24,3	24,3	24,2	24,2	24,3	24,3

Т а б л и ц а 6 – Ввод в эксплуатацию общественно- деловые здания, тыс.м²

Наименование показателей	2014	2015	2016	2017	2018	2019	2020	2021	2022	2023	2024	2025	2026	2027	2028	2029	2030	2031	2032	2033	2034	2035	2036	2037	2038
Прирост общественно-делового фонда, в том числе:	123,4	191,3	94,9	18,8	23,9	72,9	27,5	53,6	7,0	90,4	83,9	62,4	55,9	63,3	71,2	67,3	64,0	64,3	66,0	66,6	65,6	65,3	65,6	65,8	65,8
накопительным итогом:	123,4	314,6	409,5	428,3	452,2	525,1	552,7	606,2	613,2	703,7	787,5	849,9	905,8	969,1	1040,2	1107,5	1171,5	1235,9	1301,9	1368,5	1434,1	1499,4	1565,0	1630,8	1696,6
Всего по поселению, в том числе:	123,4	191,3	94,9	18,8	23,9	72,9	27,5	53,6	7,0	90,4	83,9	62,4	55,9	63,3	71,2	67,3	64,0	64,3	66,0	66,6	65,6	65,3	65,6	65,8	65,8
Автозаводский район	76,5	118,5	58,8	10,2	14,8	10,5	5,0	0,0	2,4	55,8	51,6	38,2	34,1	38,9	43,7	41,3	39,3	39,5	40,6	40,9	40,3	40,1	40,3	40,4	40,4
Центральный район	28,5	44,3	22,0	5,8	5,5	2,2	7,2	72,4	1,5	21,2	19,7	14,8	13,4	15,0	16,8	16,0	15,2	15,3	15,6	15,8	15,6	15,5	15,6	15,6	15,6
Комсомольский район	18,4	28,5	14,1	2,8	3,6	6,7	3,1	4,2	3,1	13,5	12,5	9,3	8,3	9,4	10,6	10,0	9,5	9,6	9,8	9,9	9,8	9,7	9,8	9,8	9,8

ЧАСТЬ 3 ПРОГНОЗЫ ПЕРСПЕКТИВНЫХ УДЕЛЬНЫХ РАСХОДОВ ТЕПЛОВОЙ ЭНЕРГИИ НА ОТОПЛЕНИЕ, ВЕНТИЛЯЦИЮ И ГОРЯЧЕЕ ВОДОСНАБЖЕНИЕ, СОГЛАСОВАННЫХ С ТРЕБОВАНИЯМИ К ЭНЕРГЕТИЧЕСКОЙ ЭФФЕКТИВНОСТИ ОБЪЕКТОВ ТЕПЛОПОТРЕБЛЕНИЯ, УСТАНОВЛИВАЕМЫХ В СООТВЕТСТВИИ С ЗАКОНОДАТЕЛЬСТВОМ РОССИЙСКОЙ ФЕДЕРАЦИИ

3.1 Требования энергетической эффективности зданий, строений и сооружений на основании нормативной документации

В соответствии с Постановлением Правительства РФ № 603 от 20.05.2017 года «О внесении изменений в Постановление Правительства РФ № 18 от 25.01.2011 года «Правила установления требований энергетической эффективности для зданий, строений, сооружений с изменениями и дополнениями от 26.03.2014 г.» учтен следующий порядок установления и пересмотра требований энергетической эффективности зданий:

1. Определение требований энергетической эффективности осуществляется путем установления базового уровня этих требований по состоянию на дату вступления соответствующего нормативного документа. Базовый уровень требований энергетической эффективности зданий установлен согласно действующему СП 50.13330.2012. Тепловая защита зданий (Актуализированная редакция СНиП 23.02-2003).

2. После установления базового уровня требования энергетической эффективности зданий, строений, сооружений требования энергетической эффективности должны предусматривать уменьшение показателей удельных расходов тепла не реже, чем 1 раз в 5 лет. Для реконструируемых или проходящих капитальный ремонт зданий (за исключением МКД), строений, сооружений с 1 января 2018 года – не менее чем на 20% по отношению к базовому уровню.

Для вновь создаваемых зданий, строений и сооружений:

- с 1 января 2018 года – не менее чем на 20% по отношению к базовому уровню;
- с 1 января 2023 года – не менее чем на 40% по отношению к базовому уровню;
- с 1 января 2028 года – не менее чем на 50% по отношению к базовому уровню

Данные строительные нормы и правила устанавливают требования к тепловой защите зданий в целях экономии энергии при обеспечении санитарно-гигиенических и оптимальных параметров микроклимата помещений и долговечности ограждающих конструкций зданий и сооружений.

Требования к повышению тепловой защиты зданий и сооружений, основных потребителей энергии являются важным объектом государственного регулирования в большинстве стран мира. Эти требования рассматриваются также с точки зрения охраны окружающей среды, рационального использования не возобновляемых природных ресурсов, уменьшения влияния «парникового» эффекта и сокращения выделений двуоксида углерода и других вредных веществ в атмосферу.

Данные нормы затрагивают часть общей задачи энергосбережения в зданиях. Одновременно с созданием эффективной тепловой защиты, в соответствии с другими нормативными документами принимаются меры по повышению эффективности инженерного оборудования зданий, снижению потерь энергии при ее выработке и транспортировке, а также по сокращению расхода тепловой и электрической энергии путем автоматического управления и регулирования оборудования и инженерных систем в целом.

3.2 Удельный расход тепловой энергии на отопление, вентиляцию и горячего водоснабжения здания

Удельный расход тепловой энергии на отопление и вентиляцию необходим для расчета перспективных тепловых нагрузок вновь строящихся зданий в г.о. Тольятти:

Для определения теплотребления и тепловой нагрузки на перспективный период применялись удельное теплотребление и удельная тепловая нагрузка в соответствии с Приложением 29 Методического указания по разработке схем теплоснабжения (Приказ Минэнерго России №212 от 05.03.2019).

Т а б л и ц а 7 – Удельное теплотребление и удельная тепловая нагрузка для вновь строящихся зданий в границах поселения, городского округа, города федерального значения

Год постройки	Тип застройки	Удельное теплотребление, Гкал/м ² /год				Удельная тепловая нагрузка, ккал/(ч·м ²)			
		Отопление	Вентиляция	ГВС	Сумма	Отопление	Вентиляция	ГВС	Сумма
2016 ÷ 2020 г.г.	Жилая многоэтажная	0,084	0,000	0,069	0,153	40,9	0,0	8,2	49,0
	Жилая средне- и малоэтажная	0,110	0,000	0,069	0,179	51,0	0,0	8,2	59,1
	Жилая индивидуальная	0,131	0,000	0,069	0,200	59,1	0,0	8,2	67,2
	Общественно-деловая и промышленная	0,062	0,064	0,044	0,170	43,8	46,5	4,9	95,3
2021 ÷ 2032 г.г.	Жилая многоэтажная	0,072	0,000	0,067	0,139	36,3	0,0	7,4	43,6
	Жилая средне- и малоэтажная	0,086	0,000	0,067	0,153	41,5	0,0	7,4	48,8
	Жилая индивидуальная	0,113	0,000	0,067	0,180	51,8	0,0	7,4	59,2
	Общественно-деловая и промышленная	0,056	0,052	0,043	0,151	42,7	37,7	4,5	84,8

Перспективные нагрузки централизованного теплоснабжения на цели отопления, вентиляции и горячего водоснабжения рассчитаны в соответствии с требованиями энергоэффективности зданий, строений и сооружений на основании данных, полученных от Управления архитектуры и градостроительства Департамента градостроительной деятельности мэрии г.о. Тольятти планируемых площадей зданий.

Результаты прироста тепловой нагрузки полученные при сводке базы данных и перспективных расчетов представлены в таблицах ниже. Информация о снижении тепловых нагрузок за счет сноса зданий от Управления архитектуры и градостроительства Департамента градостроительной деятельности мэрии г.о. Тольятти была не предоставлена

Т а б л и ц а 8 Прирост тепловой нагрузки на отопление и вентиляцию жилых зданий, Гкал/ч

Наименование показателей	2014	2015	2016	2017	2018	2019	2020	2021	2022	2023	2024	2025	2026	2027	2028	2029	2030	2031	2032	2033	2034	2035	2036	2037	2038
Прирост тепловой нагрузки отопления и вентиляции жилищного фонда,	8,00	11,14	9,24	4,53	6,19	9,25	4,72	3,30	0,73	7,55	7,49	6,84	6,44	6,86	7,04	6,93	6,82	6,82	6,89	6,90	6,87	6,86	6,87	6,88	6,88
то же накопительным итогом, в том числе:	8,00	19,14	28,38	32,91	39,10	48,35	53,07	56,37	57,10	64,65	72,13	78,97	85,42	92,28	99,31	106,25	113,07	119,89	126,78	133,68	140,56	147,42	154,29	161,17	168,05
Многоэтажный жилищный фонд	5,37	9,25	8,25	3,56	4,91	7,28	2,75	3,30	0,66	5,92	6,09	5,56	5,11	5,46	5,63	5,57	5,46	5,45	5,51	5,52	5,50	5,49	5,49	5,50	5,50
Малоэтажный жилищный фонд	2,64	1,89	0,99	0,97	1,28	1,97	1,97	0,01	0,07	1,63	1,40	1,29	1,34	1,40	1,41	1,37	1,36	1,37	1,38	1,38	1,37	1,37	1,38	1,38	1,37
Всего по поселению, в том числе:	8,00	11,14	9,24	4,53	6,19	9,25	4,72	3,30	0,73	7,55	7,49	6,84	6,44	6,86	7,04	6,93	6,82	6,82	6,89	6,90	6,87	6,86	6,87	6,88	6,88
Многоэтажный жилищный фонд, в том числе по кадастровым кварталам (районам):	5,37	9,25	8,25	3,56	4,91	7,28	2,75	3,30	0,66	5,92	6,09	5,56	5,11	5,46	5,63	5,57	5,46	5,45	5,51	5,52	5,50	5,49	5,49	5,50	5,50
Автозаводский район	3,43	3,78	2,91	1,83	3,14	3,95	1,49	0,00	0,00	2,85	2,77	2,61	2,58	2,76	2,71	2,69	2,67	2,68	2,70	2,69	2,69	2,69	2,69	2,69	2,69
Центральный район	1,07	3,99	4,02	1,16	0,98	2,94	0,15	2,64	0,00	2,12	2,34	2,06	1,71	1,83	2,01	1,99	1,92	1,89	1,93	1,95	1,94	1,93	1,93	1,93	1,93
Комсомольский район	0,86	1,48	1,32	0,57	0,79	0,40	1,11	0,66	0,66	0,95	0,97	0,89	0,82	0,87	0,90	0,89	0,87	0,87	0,88	0,88	0,88	0,88	0,88	0,88	0,88

Т а б л и ц а 9 - Прирост тепловой нагрузки на горячее водоснабжение жилых зданий, Гкал/ч

Наименование показателей	2014	2015	2016	2017	2018	2019	2020	2021	2022	2023	2024	2025	2026	2027	2028	2029	2030	2031	2032	2033	2034	2035	2036	2037	2038
Прирост тепловой нагрузки горячего водоснабжения	4,64	6,46	5,36	2,62	3,59	4,49	1,52	1,56	0,11	1,35	1,36	1,24	1,16	1,23	1,27	1,25	1,23	1,23	1,24	1,25	1,24	1,24	1,24	1,24	1,24
то же накопительным итогом, в том числе:	4,64	11,10	16,45	19,08	22,67	27,16	28,68	30,25	30,36	31,70	33,07	34,31	35,47	36,70	37,97	39,23	40,46	41,69	42,93	44,18	45,42	46,66	47,90	49,14	50,38
Многоэтажный жилищный фонд	3,11	5,36	4,78	2,06	2,85	4,22	1,25	1,56	0,10	1,21	1,24	1,13	1,04	1,11	1,15	1,13	1,11	1,11	1,12	1,13	1,12	1,12	1,12	1,12	1,12
Малоэтажный жилищный фонд	1,53	1,09	0,57	0,56	0,74	0,27	0,27	0,00	0,01	0,14	0,12	0,11	0,12	0,12	0,12	0,12	0,12	0,12	0,12	0,12	0,12	0,12	0,12	0,12	0,12
Всего по поселению, в том числе:	4,64	6,46	5,36	2,62	3,59	4,49	1,52	1,56	0,11	1,35	1,36	1,24	1,16	1,23	1,27	1,25	1,23	1,23	1,24	1,25	1,24	1,24	1,24	1,24	1,24
Многоэтажный жилищный фонд, в том числе по кадастровым кварталам (районам):	3,11	5,36	4,78	2,06	2,85	4,22	1,25	1,56	0,10	1,21	1,24	1,13	1,04	1,11	1,15	1,13	1,11	1,11	1,12	1,13	1,12	1,12	1,12	1,12	1,12
Автозаводский район	1,99	2,19	1,69	1,06	1,82	2,29	0,86	0,00	0,00	0,58	0,56	0,53	0,53	0,56	0,55	0,55	0,54	0,55	0,55	0,55	0,55	0,55	0,55	0,55	0,55

Наименование показателей	2014	2015	2016	2017	2018	2019	2020	2021	2022	2023	2024	2025	2026	2027	2028	2029	2030	2031	2032	2033	2034	2035	2036	2037	2038
Центральный район	0,62	2,31	2,33	0,67	0,57	1,70	0,02	1,46	0,00	0,43	0,48	0,42	0,35	0,37	0,41	0,41	0,39	0,39	0,39	0,40	0,39	0,39	0,39	0,39	0,39
Комсомольский район	0,50	0,86	0,77	0,33	0,46	0,23	0,36	0,10	0,10	0,19	0,20	0,18	0,17	0,18	0,18	0,18	0,18	0,18	0,18	0,18	0,18	0,18	0,18	0,18	0,18

Т а б л и ц а 10 – Прирост тепловой нагрузки на отопление и вентиляцию общественно-деловых зданий, Гкал/ч

Наименование показателей	2014	2015	2016	2017	2018	2019	2020	2021	2022	2023	2024	2025	2026	2027	2028	2029	2030	2031	2032	2033	2034	2035	2036	2037	2038
Прирост тепловой нагрузки отопления и вентиляции,	3,81	5,91	2,93	0,58	0,74	0,98	0,88	4,25	0,33	3,86	3,58	2,66	2,39	2,70	3,04	2,87	2,73	2,75	2,82	2,84	2,80	2,79	2,80	2,81	2,81
то же накопительным итогом, в том числе:	3,81	9,72	12,65	13,23	13,96	14,94	15,82	20,07	20,40	24,27	27,85	30,51	32,90	35,60	38,64	41,51	44,24	46,99	49,81	52,65	55,46	58,24	61,04	63,86	66,66
Всего по поселению, в том числе по кадастровым кварталам (районам):	3,81	9,72	12,65	13,23	13,96	14,94	15,82	20,07	20,40	24,27	27,85	30,51	32,90	35,60	38,64	41,51	44,24	46,99	49,81	52,65	55,46	58,24	61,04	63,86	66,66
Автозаводский район	2,36	3,66	1,82	0,32	0,46	0,50	0,30	0,00	0,11	2,38	2,20	1,63	1,46	1,66	1,87	1,77	1,68	1,69	1,73	1,75	1,72	1,71	1,72	1,73	1,72
Центральный район	0,88	1,37	0,68	0,18	0,17	0,12	0,43	4,04	0,08	0,91	0,84	0,63	0,57	0,64	0,72	0,68	0,65	0,65	0,67	0,67	0,66	0,66	0,66	0,67	0,67
Комсомольский район	0,57	0,88	0,44	0,09	0,11	0,36	0,15	0,21	0,15	0,57	0,53	0,40	0,36	0,40	0,45	0,43	0,41	0,41	0,42	0,42	0,42	0,42	0,42	0,42	0,42

Т а б л и ц а 11 – Прирост тепловой нагрузки на горячее водоснабжение общественно-деловых зданий, Гкал/ч

Наименование показателей	2014	2015	2016	2017	2018	2019	2020	2021	2022	2023	2024	2025	2026	2027	2028	2029	2030	2031	2032	2033	2034	2035	2036	2037	2038
Прирост тепловой нагрузки горячего водоснабжения,	1,17	1,81	0,90	0,18	0,23	0,27	0,20	1,26	0,06	0,41	0,38	0,28	0,25	0,28	0,32	0,30	0,29	0,29	0,30	0,30	0,30	0,29	0,30	0,30	0,30
то же накопительным итогом, в том числе:	1,17	2,98	3,88	4,06	4,29	4,56	4,76	6,02	6,07	6,48	6,86	7,14	7,39	7,67	7,99	8,30	8,58	8,87	9,17	9,47	9,77	10,06	10,36	10,65	10,95
Всего по поселению, в том числе по кадастровым кварталам (районам):	1,17	1,81	0,90	0,18	0,23	0,27	0,20	1,26	0,06	0,41	0,38	0,28	0,25	0,28	0,32	0,30	0,29	0,29	0,30	0,30	0,30	0,29	0,30	0,30	0,30
Автозаводский район	0,73	1,12	0,56	0,10	0,14	0,16	0,07	0,00	0,03	0,25	0,23	0,17	0,15	0,18	0,20	0,19	0,18	0,18	0,18	0,18	0,18	0,18	0,18	0,18	0,18
Центральный район	0,27	0,42	0,21	0,05	0,05	0,04	0,12	1,22	0,01	0,10	0,09	0,07	0,06	0,07	0,08	0,07	0,07	0,07	0,07	0,07	0,07	0,07	0,07	0,07	0,07
Комсомольский район	0,17	0,27	0,13	0,03	0,03	0,08	0,01	0,03	0,01	0,06	0,06	0,04	0,04	0,04	0,05	0,05	0,04	0,04	0,04	0,04	0,04	0,04	0,04	0,04	0,04

Т а б л и ц а 12 –Общий прирост тепловой нагрузки на отопление, вентиляцию и горячее водоснабжение, Гкал/ч

Наименование показателя	2014	2015	2016	2017	2018	2019	2020	2021	2022	2023	2024	2025	2026	2027	2028	2029	2030	2031	2032	2033	2034	2035	2036	2037	2038	
Прирост тепловой нагрузки отопления и вентиляции, горячего водоснабжения, Гкал/ч	17,6	25,3	18,4	7,9	10,7	15,0	7,3	10,4	1,2	13,2	12,8	11,0	10,2	11,1	11,7	11,4	11,1	11,1	11,3	11,3	11,2	11,2	11,2	11,2	11,2	
то же накопительным итогом, в том числе:	17,6	42,9	61,4	69,3	80,0	95,0	102,3	112,7	113,9	127,1	139,9	150,9	161,2	172,3	183,9	195,3	206,4	217,4	228,7	240,0	251,2	262,4	273,6	284,8	296,0	
Отопление и вентиляция	11,8	17,0	12,2	5,1	6,9	10,2	5,6	7,6	1,1	11,4	11,1	9,5	8,8	9,6	10,1	9,8	9,6	9,6	9,7	9,7	9,7	9,7	9,7	9,7	9,7	9,7
Горячее водоснабжение	5,8	8,3	6,3	2,8	3,8	4,8	1,7	2,8	0,2	1,8	1,7	1,5	1,4	1,5	1,6	1,6	1,5	1,5	1,5	1,5	1,5	1,5	1,5	1,5	1,5	
Многоэтажный жилищный фонд	8,5	14,6	13,0	5,6	7,8	11,5	4,0	4,9	0,8	7,1	7,3	6,7	6,2	6,6	6,8	6,7	6,6	6,6	6,6	6,6	6,6	6,6	6,6	6,6	6,6	6,6
Малоэтажный жилищный фонд	4,2	3,0	1,6	1,5	2,0	2,2	2,2	0,0	0,1	1,8	1,5	1,4	1,5	1,5	1,5	1,5	1,5	1,5	1,5	1,5	1,5	1,5	1,5	1,5	1,5	
Всего по поселению, в том числе:	17,6	25,3	18,4	7,9	10,7	15,0	7,3	10,4	1,2	13,2	12,8	11,0	10,2	11,1	11,7	11,4	11,1	11,1	11,3	11,3	11,2	11,2	11,2	11,2	11,2	
Многоэтажный жилищный фонд, в том числе по кадастровым кварталам (районам):	8,5	14,6	13,0	5,6	7,8	11,5	4,0	4,9	0,8	7,1	7,3	6,7	6,2	6,6	6,8	6,7	6,6	6,6	6,6	6,6	6,6	6,6	6,6	6,6	6,6	6,6
Автозаводский район	5,4	6,0	4,6	2,9	5,0	6,2	2,3	0,0	0,0	3,4	3,3	3,1	3,1	3,3	3,3	3,2	3,2	3,2	3,3	3,2	3,2	3,2	3,2	3,2	3,2	
Центральный район	1,7	6,3	6,4	1,8	1,6	4,6	0,2	4,1	0,0	2,6	2,8	2,5	2,1	2,2	2,4	2,4	2,3	2,3	2,3	2,3	2,3	2,3	2,3	2,3	2,3	
Комсомольский район	1,4	2,3	2,1	0,9	1,2	0,6	1,5	0,8	0,8	1,1	1,2	1,1	1,0	1,1	1,1	1,1	1,1	1,0	1,1	1,1	1,1	1,1	1,1	1,1	1,1	

ЧАСТЬ 4 ПРОГНОЗЫ ПРИРОСТОВ ОБЪЕМОВ ПОТРЕБЛЕНИЯ ТЕПЛОВОЙ ЭНЕРГИИ (МОЩНОСТИ) И ТЕПЛОНОСИТЕЛЯ С РАЗДЕЛЕНИЕМ ПО ВИДАМ ТЕПЛОПОТРЕБЛЕНИЯ В КАЖДОМ РАСЧЕТНОМ ЭЛЕМЕНТЕ ТЕРРИТОРИАЛЬНОГО ДЕЛЕНИЯ И В ЗОНЕ ДЕЙСТВИЯ КАЖДОГО ИЗ СУЩЕСТВУЮЩИХ ИЛИ ПРЕДЛАГАЕМЫХ ДЛЯ СТРОИТЕЛЬСТВА ИСТОЧНИКОВ ТЕПЛОВОЙ ЭНЕРГИИ НА КАЖДОМ ЭТАПЕ

Перспективное теплотребление централизованного теплоснабжения на цели отопления, вентиляции и горячего водоснабжения рассчитаны в соответствии с требованиями энергоэффективности зданий, строений и сооружений на основании данных, полученных от Управления архитектуры и градостроительства Департамента градостроительной деятельности мэрии г.о. Тольятти планируемых площадей зданий. База перспективных тепловых нагрузок приведена в приложении 4 настоящей главы.

Результаты прироста теплотребления полученные при своде базы данных и перспективных расчетов представлены в таблицах ниже. Информация о снижении теплотребления за счет сноса зданий от Управления архитектуры и градостроительства Департамента градостроительной деятельности мэрии г.о. Тольятти была не предоставлена

Т а б л и ц а 13 –Прирост теплопотребления на отопление и вентиляцию жилых зданий, Гкал

Наименование показателей	2014	2015	2016	2017	2018	2019	2020	2021	2022	2023	2024	2025	2026	2027	2028	2029	2030	2031	2032	2033	2034	2035	2036	2037	2038
Прирост потребления тепловой энергии на отопление и вентиляцию,	18728,3	25217,1	20644,1	10345,7	14123,7	19891,4	9675,4	6520,2	1234,4	15289,7	15129,5	13827,0	13050,5	13884,2	14236,2	14025,5	13804,7	13800,2	13950,2	13963,3	13908,8	13885,4	13901,6	13921,9	13916,2
то же накопительным итогом, в том числе:	18728,3	43945,3	64589,4	74935,1	89058,8	108950,2	118625,6	125145,8	126380,2	141669,9	156799,3	170626,3	183676,8	197561,0	211797,2	225822,7	239627,3	253427,5	267377,7	281341,0	295249,8	309135,2	323036,8	336958,6	350874,8
Многоэтажный жилищный фонд	11719,1	20205,7	18025,1	7771,2	10721,0	15531,4	5308,4	6506,1	1085,3	11732,9	12070,5	11020,8	10134,9	10829,7	11157,8	11042,8	10837,2	10800,5	10933,6	10954,4	10913,7	10887,9	10898,0	10917,5	10914,3
Малоэтажный жилищный фонд	7009,2	5011,4	2619,0	2574,5	3402,7	4359,9	4367,0	14,1	149,1	3556,8	3058,9	2806,1	2915,6	3054,5	3078,4	2982,7	2967,5	2999,7	3016,6	3009,0	2995,1	2997,6	3003,6	3004,3	3001,9
Всего по поселению, в том числе:	18728,3	25217,1	20644,1	10345,7	14123,7	19891,4	9675,4	6520,2	1234,4	15289,7	15129,5	13827,0	13050,5	13884,2	14236,2	14025,5	13804,7	13800,2	13950,2	13963,3	13908,8	13885,4	13901,6	13921,9	13916,2
Многоэтажный жилищный фонд, в том числе по кадастровым кварталам (районам):	11719,1	20205,7	18025,1	7771,2	10721,0	15531,4	5308,4	6506,1	1085,3	11732,9	12070,5	11020,8	10134,9	10829,7	11157,8	11042,8	10837,2	10800,5	10933,6	10954,4	10913,7	10887,9	10898,0	10917,5	10914,3
Автозаводский район	7500,2	8252,2	6350,4	3990,0	6861,4	8627,9	3243,3	0,0	0,0	5649,3	5493,4	5177,4	5124,3	5465,1	5381,9	5328,4	5295,4	5319,0	5358,0	5336,5	5327,5	5327,3	5333,7	5336,6	5332,3
Центральный район	2343,8	8720,6	8790,7	2537,9	2144,2	6155,1	487,5	5908,3	487,5	4206,4	4645,9	4080,1	3389,1	3631,9	3990,7	3947,5	3807,8	3753,4	3826,2	3865,1	3840,0	3818,5	3820,7	3834,1	3835,7
Комсомольский район	1875,1	3232,9	2884,0	1243,4	1715,4	748,4	1577,6	597,8	597,8	1877,3	1931,3	1763,3	1621,6	1732,8	1785,2	1766,8	1734,0	1728,1	1749,4	1752,7	1746,2	1742,1	1743,7	1746,8	1746,3

Т а б л и ц а 14 –Прирост теплопотребления на горячее водоснабжение жилых зданий, Гкал

Наименование показателя	2014	2015	2016	2017	2018	2019	2020	2021	2022	2023	2024	2025	2026	2027	2028	2029	2030	2031	2032	2033	2034	2035	2036	2037	2038
Прирост потребления тепловой энергии на горячее водоснабжение,	13318,2	19237,1	16185,8	7739,5	10598,8	15054,4	6660,6	5351,7	970,0	13044,0	13060,6	11932,7	11173,8	11903,3	12222,9	12058,7	11858,3	11843,4	11977,3	11992,1	11945,9	11923,4	11936,4	11955,0	11950,6
то же накопительным итогом, в том числе:	13318,2	32555,4	48741,2	56480,7	67079,5	82133,9	88794,5	94146,3	95116,3	108160,3	121220,9	133153,6	144327,4	156230,8	168453,6	180512,3	192370,6	204214,0	216191,3	228183,4	240129,3	252052,7	263989,2	275944,2	287894,8
Многоэтажный жилищный фонд	9626,4	16597,5	14806,3	6383,5	8806,5	12758,0	4360,4	5344,3	891,5	10918,1	11232,3	10255,5	9431,1	10077,7	10382,9	10275,9	10084,6	10050,5	10174,3	10193,6	10155,8	10131,8	10141,2	10159,3	10156,3
Малоэтажный жилищный фонд	3691,8	2639,6	1379,4	1356,0	1792,3	2296,5	2300,2	7,4	78,5	2125,9	1828,3	1677,2	1742,6	1825,7	1839,9	1782,8	1773,6	1792,9	1803,0	1798,5	1790,2	1791,6	1795,2	1795,7	1794,2
Всего по поселению, в том числе:	13318,2	19237,1	16185,8	7739,5	10598,8	15054,4	6660,6	5351,7	970,0	13044,0	13060,6	11932,7	11173,8	11903,3	12222,9	12058,7	11858,3	11843,4	11977,3	11992,1	11945,9	11923,4	11936,4	11955,0	11950,6
Многоэтажный жилищный фонд, в том числе по кадастровым кварталам (районам):	9626,4	16597,5	14806,3	6383,5	8806,5	12758,0	4360,4	5344,3	891,5	10918,1	11232,3	10255,5	9431,1	10077,7	10382,9	10275,9	10084,6	10050,5	10174,3	10193,6	10155,8	10131,8	10141,2	10159,3	10156,3
Автозаводский район	6160,9	6778,6	5216,4	3277,5	5636,2	7087,2	2664,1	0,0	0,0	5257,0	5111,9	4817,9	4768,4	5085,6	5008,2	4958,4	4927,7	4949,6	4985,9	4966,0	4957,5	4957,3	4963,3	4966,0	4962,0
Центральный район	1925,3	7163,4	7220,9	2084,7	1761,3	5055,9	400,4	4853,2	400,4	3914,3	4323,2	3796,7	3153,7	3379,6	3713,5	3673,4	3543,4	3492,7	3560,5	3596,7	3573,4	3553,3	3555,3	3567,9	3569,3
Комсомольский район	1540,2	2655,6	2369,0	1021,4	1409,0	614,8	1295,9	491,1	491,1	1746,9	1797,2	1640,9	1509,0	1612,4	1661,3	1644,1	1613,5	1608,1	1627,9	1631,0	1624,9	1621,1	1622,6	1625,5	1625,0

Т а б л и ц а 15 –Прирост теплопотребления на отопление и вентиляцию общественно-деловых зданий, Гкал

Наименование показателей	2014	2015	2016	2017	2018	2019	2020	2021	2022	2023	2024	2025	2026	2027	2028	2029	2030	2031	2032	2033	2034	2035	2036	2037	2038
Прирост потребления тепловой энергии на отопление и вентиляцию,	7649,2	11857,9	5883,5	1163,9	1482,7	1200,8	949,6	4749,4	438,0	5064,8	4695,9	3493,1	3128,8	3544,4	3985,4	3769,5	3584,2	3602,5	3697,2	3727,8	3676,2	3657,6	3672,3	3686,2	3684,0
то же накопительным итогом, в том числе:	7649,2	19507,1	25390,6	26554,5	28037,2	29238,0	30187,6	34937,1	35375,0	40439,8	45135,8	48628,8	51757,7	55302,1	59287,5	63057,0	66641,2	70243,7	73940,9	77668,7	81344,9	85002,5	88674,8	92361,0	96045,0
Всего по поселению, в том числе по кадастровым кварталам (районам):	7649,2	11857,9	5883,5	1163,9	1482,7	1200,8	949,6	4749,4	438,0	5064,8	4695,9	3493,1	3128,8	3544,4	3985,4	3769,5	3584,2	3602,5	3697,2	3727,8	3676,2	3657,6	3672,3	3686,2	3684,0
Автозаводский район	4740,9	7349,4	3646,6	632,9	919,0	649,1	309,0	0,0	151,1	3123,1	2891,3	2142,0	1911,6	2179,6	2449,5	2314,8	2199,5	2211,0	2270,9	2289,1	2257,1	2245,5	2254,7	2263,5	2262,0
Центральный район	1769,8	2743,6	1361,3	357,8	343,1	138,8	448,8	4487,4	95,1	1187,8	1105,7	831,2	751,6	837,2	942,7	893,7	851,3	855,3	876,0	883,8	872,0	867,7	871,0	874,1	873,7
Комсомольский район	1138,5	1764,9	875,7	173,2	220,7	412,9	191,8	262,0	191,8	753,8	698,9	519,9	465,7	527,5	593,2	561,0	533,5	536,2	550,3	554,8	547,2	544,4	546,6	548,6	548,3

Т а б л и ц а 16 –Прирост теплопотребления на горячее водоснабжение общественно-деловых зданий, Гкал

Наименование показателей	2014	2015	2016	2017	2018	2019	2020	2021	2022	2023	2024	2025	2026	2027	2028	2029	2030	2031	2032	2033	2034	2035	2036	2037	2038
Прирост потребления тепловой энергии на горячее водоснабжение	5428,5	8415,3	4175,4	826,0	1052,2	852,2	673,9	3370,6	310,8	3889,0	3605,8	2682,2	2402,5	2721,6	3060,2	2894,5	2752,2	2766,2	2838,9	2862,4	2822,8	2808,5	2819,8	2830,5	2828,8
то же накопительным итогом, в том числе:	5428,5	13843,7	18019,2	18845,1	19897,4	20749,6	21423,5	24794,1	25104,9	28993,9	32599,7	35281,9	37684,4	40406,0	43466,2	46360,6	49112,8	51879,0	54717,9	57580,3	60403,2	63211,7	66031,4	68861,9	71690,7
Всего по поселению, в том числе по кадастровым кварталам (районам):	5428,5	8415,3	4175,4	826,0	1052,2	852,2	673,9	3370,6	310,8	3889,0	3605,8	2682,2	2402,5	2721,6	3060,2	2894,5	2752,2	2766,2	2838,9	2862,4	2822,8	2808,5	2819,8	2830,5	2828,8
Автозаводский район	3364,5	5215,7	2587,9	449,1	652,2	460,7	219,3	0,0	107,2	2398,1	2220,1	1644,7	1467,8	1673,6	1880,9	1777,4	1688,9	1697,7	1743,7	1757,7	1733,1	1724,2	1731,3	1738,0	1736,9
Центральный район	1256,0	1947,1	966,1	253,9	243,5	98,5	318,5	3184,6	67,5	912,1	849,0	638,3	577,1	642,9	723,9	686,2	653,7	656,7	672,7	678,6	669,6	666,3	668,8	671,2	670,9
Комсомольский район	808,0	1252,5	621,4	122,9	156,6	293,0	136,1	186,0	136,1	578,8	536,7	399,2	357,6	405,1	455,5	430,8	409,6	411,7	422,5	426,0	420,1	418,0	419,7	421,3	421,0

Т а б л и ц а 17 – Общий прирост теплотребления на отопление, вентиляцию и горячее водоснабжение, Гкал

Наименование показателей	2014	2015	2016	2017	2018	2019	2020	2021	2022	2023	2024	2025	2026	2027	2028	2029	2030	2031	2032	2033	2034	2035	2036	2037	2038
Прирост потребления тепловой энергии на отопление, вентиляцию и горячее водоснабжение	45124,2	64727,3	46888,8	20075,1	27257,4	36998,8	17959,6	19991,9	2953,2	37287,6	36491,8	31934,9	29755,6	32053,5	33504,7	32748,1	31999,4	32012,3	32463,6	32545,6	32353,8	32274,9	32330,0	32393,6	32379,6
то же накопительным итогом, в том числе:	45124,2	109851,5	156740,3	176815,4	204072,9	241071,7	259031,2	279023,2	281976,4	319263,9	355755,7	387690,6	417446,3	449499,8	483004,5	515752,6	547751,9	579764,2	612227,8	644773,4	677127,2	709402,1	741732,1	774125,7	806505,3
отопление и вентиляция	26377,5	37074,9	26527,6	11509,6	15606,4	21092,2	10625,0	11269,6	1672,4	20354,5	19825,4	17320,0	16179,4	17428,6	18221,6	17795,0	17388,9	17402,7	17647,4	17691,1	17585,0	17543,0	17573,8	17608,1	17600,2
горячее водоснабжение	18746,7	27652,4	20361,2	8565,5	11651,0	15906,6	7334,6	8722,3	1280,9	16933,1	16666,4	14614,9	13576,3	14624,9	15283,1	14953,1	14610,5	14609,6	14816,2	14854,5	14768,8	14731,9	14756,2	14785,5	14779,4
Многоэтажный жилищный фонд	21345,5	36803,2	32831,5	14154,7	19527,5	28289,4	9668,8	11850,4	1976,9	22651,1	23302,8	21276,3	19566,1	20907,4	21540,7	21318,7	20921,8	20850,9	21107,9	21148,0	21069,5	21019,6	21039,2	21076,8	21070,6
Малоэтажный жилищный фонд	10701,0	7650,9	3998,4	3930,6	5195,0	6656,4	6667,2	21,5	227,6	5682,7	4887,2	4483,4	4658,2	4880,2	4918,3	4765,5	4741,1	4792,7	4819,5	4807,4	4785,2	4789,2	4798,8	4800,0	4796,1
Всего по поселению, в том числе:	45124,2	64727,3	46888,8	20075,1	27257,4	36998,8	17959,6	19991,9	2953,2	37287,6	36491,8	31934,9	29755,6	32053,5	33504,7	32748,1	31999,4	32012,3	32463,6	32545,6	32353,8	32274,9	32330,0	32393,6	32379,6
Многоэтажный жилищный фонд, в том числе по кадастровым кварталам:	21345,5	36803,2	32831,5	14154,7	19527,5	28289,4	9668,8	11850,4	1976,9	22651,1	23302,8	21276,3	19566,1	20907,4	21540,7	21318,7	20921,8	20850,9	21107,9	21148,0	21069,5	21019,6	21039,2	21076,8	21070,6
Автозаводский район	13661,1	15030,8	11566,8	7267,4	12497,6	15715,2	5907,4	0,0	0,0	10906,3	10605,3	9995,3	9892,7	10550,7	10390,0	10286,8	10223,1	10268,7	10343,9	10302,5	10285,0	10284,6	10296,9	10302,6	10294,3

Наименование показателей	2014	2015	2016	2017	2018	2019	2020	2021	2022	2023	2024	2025	2026	2027	2028	2029	2030	2031	2032	2033	2034	2035	2036	2037	2038
Центральный район	4269,1	15884,0	16011,7	4622,5	3905,5	11211,0	888,0	10761,5	888,0	8120,6	8969,1	7876,8	6542,8	7011,5	7704,2	7620,9	7351,2	7246,1	7386,8	7461,8	7413,4	7371,9	7376,0	7402,0	7405,0
Комсомольский район	3415,3	5888,5	5253,0	2264,8	3124,4	1363,2	2873,5	1088,9	1088,9	3624,2	3728,5	3404,2	3130,6	3345,2	3446,5	3411,0	3347,5	3336,2	3377,3	3383,7	3371,1	3363,1	3366,3	3372,3	3371,3

Т а б л и ц а 18 – Перспективные объемы теплоснабжения в каждом районе с учетом потерь, Гкал

Район	2019	2020	2021	2022	2023	2024	2025	2026	2028	2029-2033	2034-2038
Автозаводский	5095961,1	5102396,9	5102396,9	5102638,1	5119065,6	5134782,4	5148564,3	5161836,4	5176240,4	5262336,6	5333746,4
Центральный	4030373,2	4033574,6	4034982,2	4036277,8	4041234,6	4046198,6	4050521,9	4054475,8	4058753,5	4084940,7	4106620,0
Комсомольский	724854,3	726509,5	743451,7	744410,3	754630,8	765554,6	774900,9	782772,4	791264,0	837701,6	876249,8

Без учета малоэтажного жилищного фонда.

ЧАСТЬ 5 ПРОГНОЗЫ ПРИРОСТОВ ОБЪЕМОВ ПОТРЕБЛЕНИЯ ТЕПЛОВОЙ ЭНЕРГИИ (МОЩНОСТИ) И ТЕПЛОНОСИТЕЛЯ С РАЗДЕЛЕНИЕМ ПО ВИДАМ ТЕПЛОПОТРЕБЛЕНИЯ В РАСЧЕТНЫХ ЭЛЕМЕНТАХ ТЕРРИТОРИАЛЬНОГО ДЕЛЕНИЯ И В ЗОНАХ ДЕЙСТВИЯ ИНДИВИДУАЛЬНОГО ТЕПЛОСНАБЖЕНИЯ НА КАЖДОМ ЭТАПЕ

Согласно данным Управления архитектуры и градостроительства Департамента градостроительной деятельности администрации г.о. Тольятти наряду со строительством многоэтажного жилого фонда планируется строительство малоэтажной индивидуальной жилой застройки.

Перспективные нагрузки на цели отопления, вентиляции и горячего водоснабжения рассчитаны для индивидуальных жилых домов, на основании данных, полученных от Управления архитектуры и градостроительства Департамента градостроительной деятельности мэрии г.о. Тольятти планируемых площадей зданий.

В таблице ниже приведены значения прироста тепловых нагрузок и теплопотребления по видам территориального деления.

Т а б л и ц а 19 – Прирост тепловой нагрузки малоэтажной индивидуальной жилой застройки

Район	Тип застройки	Тип тепловой нагрузки	2014	2015	2016	2017	2018	2019	2020	2021	2022	2023	2024	2025	2026	2027	2028	2029	2030	2031	2032	2033	2034	2035	2036	2037	2038
Автозаводский	ЖД	ОВ, Гкал/ч	0,05	0,04	0,02	0,02	0,03	1,97	1,97	0,00	0,00	0,03	0,03	0,02	0,03	0,03	0,03	0,03	0,03	0,03	0,03	0,03	0,03	0,03	0,03	0,03	0,03
		ГВС, Гкал/ч	0,03	0,02	0,01	0,01	0,01	0,27	0,27	0,00	0,00	0,00	0,00	0,00	0,00	0,00	0,00	0,00	0,00	0,00	0,00	0,00	0,00	0,00	0,00	0,00	0,00
Центральный	ЖД	ОВ, Гкал/ч	1,87	1,34	0,70	0,69	0,91	0,00	0,00	0,00	0,00	1,16	1,00	0,91	0,95	0,99	1,00	0,97	0,97	0,98	0,98	0,98	0,97	0,98	0,98	0,98	0,98
		ГВС, Гкал/ч	1,09	0,78	0,41	0,40	0,53	0,00	0,00	0,00	0,00	0,10	0,09	0,08	0,08	0,09	0,09	0,08	0,08	0,08	0,09	0,09	0,08	0,08	0,08	0,08	0,08
Комсомольский	ЖД	ОВ, Гкал/ч	0,71	0,51	0,27	0,26	0,35	0,00	0,00	0,01	0,07	0,44	0,38	0,35	0,36	0,38	0,38	0,37	0,37	0,37	0,37	0,37	0,37	0,37	0,37	0,37	0,37
		ГВС, Гкал/ч	0,41	0,30	0,15	0,15	0,20	0,00	0,00	0,00	0,01	0,04	0,03	0,03	0,03	0,03	0,03	0,03	0,03	0,03	0,03	0,03	0,03	0,03	0,03	0,03	0,03
Итого нарастающим итогом			4,170	7,151	4,17	7,15	8,71	10,24	12,26	14,50	16,75	16,76	16,83	18,60	20,13	21,52	22,97	24,50	26,03	27,51	28,99	30,48	31,98	33,48	34,97	36,47	37,96
Итого			4,170	2,981	4,17	2,98	1,56	1,53	2,02	2,24	2,24	0,01	0,08	1,77	1,52	1,40	1,45	1,52	1,53	1,48	1,48	1,49	1,50	1,50	1,49	1,49	1,50

Т а б л и ц а 20 – Прирост теплотребления малоэтажной индивидуальной жилой застройки

Район	Тип застройки	Тип тепловой нагрузки	2014	2015	2016	2017	2018	2019	2020	2021	2022	2023	2024	2025	2026	2027	2028	2029	2030	2031	2032	2033	2034	2035	2036	2037	2038
Автозаводский	ЖД	ОВ, Гкал	140,18	100,23	52,38	51,49	68,05	4359,94	4367,02	0,00	0,00	71,14	61,18	56,12	58,31	61,09	61,57	59,65	59,35	59,99	60,33	60,18	59,90	59,95	60,07	60,09	60,04
		ГВС, Гкал	73,84	52,79	27,59	27,12	35,85	2296,46	2300,18	0,00	0,00	42,18	36,27	33,28	34,57	36,22	36,50	35,37	35,19	35,57	35,77	35,68	35,52	35,55	35,62	35,63	35,60
Центральный	ЖД	ОВ, Гкал	4976,50	3558,06	1859,46	1827,91	2415,93	0,00	0,00	0,00	0,00	2525,31	2171,83	1992,36	2070,04	2168,70	2185,65	2117,72	2106,90	2129,80	2141,75	2136,36	2126,51	2128,27	2132,54	2133,09	2131,35
		ГВС, Гкал	2621,21	1874,09	979,41	962,79	1272,52	0,00	0,00	0,00	0,00	1497,31	1287,72	1181,31	1227,37	1285,87	1295,92	1255,64	1249,22	1262,80	1269,89	1266,69	1260,85	1261,89	1264,43	1264,75	1263,72
Комсомольский	ЖД	ОВ, Гкал	1892,47	1353,07	707,12	695,12	918,74	0,00	0,00	14,07	149,05	960,33	825,91	757,66	787,20	824,72	831,16	805,33	801,21	809,93	814,47	812,42	808,67	809,34	810,97	811,17	810,51
		ГВС, Гкал	996,80	712,68	372,45	366,13	483,91	0,00	0,00	7,41	78,51	586,40	504,32	462,64	480,68	503,59	507,52	491,75	489,24	494,56	497,33	496,08	493,79	494,20	495,19	495,32	494,92
Итого нарастающим итогом			10701,000	18351,920	10701,00	18351,92	22350,32	26280,88	31475,88	38132,28	44799,48	44820,96	45048,52	50731,18	55618,40	60101,78	64759,96	69640,15	74558,48	79323,94	84065,05	88857,70	93677,25	98484,67	10326,991	10805,910	11285,791
Итого			10701,000	7650,920	10701,00	7650,92	3998,40	3930,56	5195,00	6656,40	6667,20	21,48	227,56	5682,66	4887,23	4483,38	4658,18	4880,19	4918,33	4765,46	4741,11	4792,65	4819,55	4807,42	4785,24	4789,19	4798,81

ЧАСТЬ 6 ПРОГНОЗЫ ПРИРОСТОВ ОБЪЕМОВ ПОТРЕБЛЕНИЯ ТЕПЛОВОЙ ЭНЕРГИИ (МОЩНОСТИ) И ТЕПЛОНОСИТЕЛЯ ОБЪЕКТАМИ, РАСПОЛОЖЕННЫМИ В ПРОИЗВОДСТВЕННЫХ ЗОНАХ, С УЧЕТОМ ВОЗМОЖНЫХ ИЗМЕНЕНИЙ ПРОИЗВОДСТВЕННЫХ ЗОН И ИХ ПЕРЕПРОФИЛИРОВАНИЯ И ПРИРОСТОВ ОБЪЕМОВ ПОТРЕБЛЕНИЯ ТЕПЛОВОЙ ЭНЕРГИИ (МОЩНОСТИ) ПРОИЗВОДСТВЕННЫМИ ОБЪЕКТАМИ С РАЗДЕЛЕНИЕМ ПО ВИДАМ ТЕПЛОПОТРЕБЛЕНИЯ И ПО ВИДАМ ТЕПЛОНОСИТЕЛЯ (ГОРЯЧАЯ ВОДА И ПАР) В ЗОНЕ ДЕЙСТВИЯ КАЖДОГО ИЗ СУЩЕСТВУЮЩИХ ИЛИ ПРЕДЛАГАЕМЫХ ДЛЯ СТРОИТЕЛЬСТВА ИСТОЧНИКОВ ТЕПЛОВОЙ ЭНЕРГИИ НА КАЖДОМ ЭТАПЕ

По данным Управления архитектуры и градостроительства Департамента градостроительной деятельности администрации г.о. Тольятти, предусмотрено строительство нежилых зданий и сооружений различного назначения. Однако, более точная информация о количестве предприятий, планирующих использование тепловой энергии для технологических целей, отсутствует.

В настоящее время существующие предприятия не имеют проектов расширения или увеличения мощности производства в существующих границах. Запланированные преобразования на территории промышленных предприятий имеют административную направленность и не окажут влияния на уровни потребления тепловой энергии города.

Как правило, при увеличении потребления тепловой энергии промышленные предприятия устанавливают собственный источник тепловой энергии, который работает для покрытия необходимых тепловых нагрузок на отопление, вентиляцию, ГВС производственных и административных корпусов, а также для выработки тепловой энергии в виде пара на различные технологические цели.

СПИСОК ИСПОЛЬЗОВАННЫХ ИСТОЧНИКОВ

1. Постановление Правительства Российской Федерации № 603 от 20.05.2017 года «О внесении изменений в Постановление Правительства РФ № 18 от 25.01.2011 года «Правила установления требований энергетической эффективности для зданий, строений, сооружений»;
2. Постановление Правительства РФ от 22.02.2012 № 154 «О требованиях схемам теплоснабжения, порядку их разработки и утверждения» с изменениями на 12.07.2016 г.;
3. СП 124.13330.2012. Тепловые сети. Актуализированная редакция СНиП 41-02-2003 «Тепловые сети» введен в действие 2013-01-01. – М.: Минрегион России, 2013;
4. СП 42.13330.2016 «СНиП 2.07.01-89* Градостроительство. Планировка и застройка городских и сельских поселений». Министерство строительства и жилищно-коммунального хозяйства Российской Федерации от 30.12.2016 № 1094/пр.
5. СП 131.13330.2012. Строительная климатология. Актуализированная редакция СНиП 23-01-99* введенная в действие 2013-01-01, редакция 2015-11-17 – М.: Минстрой России, 2015;
6. СП 50.13330.2012. Тепловая защита зданий. Актуализированная редакция СНиП 23-02-2003: введен в действие 2013-07-01. – М.: Минрегион России, 2012;
7. СП 41-101-95. Проектирование тепловых пунктов: введен в действие 1996-07-01. М. Госстрой России, 2004;
8. СП 30.13330.2016. Внутренний водопровод и канализация зданий. Актуализированная редакция СНиП 2.04.01-85*. Введен в действие 2017-06-17. – М.: Стандартинформ, 2017.
9. Наладка водяных систем централизованного теплоснабжения, Апарцев М.М., Москва, «Энергоатомиздат», 1983 г.
10. Справочник строителя тепловых сетей, С. Е. Захаренко, Ю. С. Захаренко, И. С. Никольский, М. А. Пищиков; Под общ. ред. С. Е. Захаренко. - 2-е изд., перераб. -М.: Энергоатомиздат, 1984 г.
11. Выбор оптимальной схемы энергоснабжения промышленного района: Методические указания / В.В. Бологова, А.Г. Зубкова, О.А. Лыкова, И.В. Мастерова. – М.: Издательство МЭИ, 2006. – 96 с.

ПРИЛОЖЕНИЕ 1

Генеральный план городского округа Тольятти Самарской области на расчётный срок до 2038 года

№ п/п	Мероприятия территориального планирования и планируемые объекты капитального строительства	Территория планирования мероприятий/место расположения	Количество объектов (шт.)	Характеристика объекта/объектов капитального строительства
1.	Объекты в области образования			
1.1.	дошкольные			
1.1.1.	Проектирование и строительство объекта муниципальной собственности: здания детского сада № 210 «Ладушки»	Автозаводский район, южнее жилого дома, имеющего адрес: Южное шоссе, 43 (20 квартал) Жилая зона	1	н/д
1.1.2.	Проектирование и строительство объекта дошкольного образования	Автозаводский район, бульвар Цветной, 17(16 квартал) Жилая зона	1	н/д
1.1.3.	Проектирование и строительство детского сада	Автозаводский район, 17А квартал Жилая зона	1	н/д
1.1.4.	Проектирование и строительство детского сада	Автозаводский район, 19 квартал Жилая зона	1	н/д
1.1.5.	Проектирование и строительство детского сада	Автозаводский район, 21 квартал Жилая зона	1	н/д
1.1.6.	Проектирование и строительство объектов муниципальной собственности: здания детского сада № 210 «Ладушки»	Центральный район, микрорайон 3 «Северный» Жилая зона	1	н/д
1.1.7.	Проектирование и строительство детского сада	Комсомольский район, мкр Жигулевское море Жилая зона	1	н/д
1.1.8.	Строительство 59 детских садов в Автозаводском районе	в планировочных модулях: А7 - 4; А9 - 3; А15 - 3; А16 - 1; А30 - 3; А42 - 2; А43 - 6; А44 - 8; А45 - 2; А46 - 2; А47 - 1; А48 - 2; А49 - 1; А50 - 2; А55 - 2; А57 - 2; А58 - 2; А59 - 3; А61 - 2; А62 - 2; А64 - 1; А65 - 1; А66 - 1; А68 - 1; А73 - 2 Жилая зона	59	по 250-300 мест каждый 3 детских сада, встроенных в жилые дома в планировочном модуле А9 на 105,210 мест
1.1.9.	Строительство 27 детских садов в Центральном районе	в планировочных модулях: Ц43 - 2; Ц50 - 1; Ц55 - 1; Ц58 - 2; Ц60 - 3; Ц61 - 4; Ц62 - 2; Ц67 - 3; Ц69 - 2; Ц70 - 1; Ц72 - 2; Ц73 - 2; Ц74 - 1; Ц76 - 1 Жилая зона	27	по 250-300 мест каждый
1.1.10.	Строительство 2 детских садов в Комсомольском районе	в планировочных модулях: Ш19 - 1 и Ш21 - 1 Жилая зона	2	по 250-300 мест каждый
1.2.	общеобразовательные			
1.2.1.	Строительство общеобразовательной школы	Автозаводский район, квартал 20 Жилая зона	1	н/д
1.2.2.	Строительство общеобразовательной школы	Автозаводский район, 18 квартал, севернее жилого дома № 78 по	1	н/д

№ п/п	Мероприятия территориального планирования и планируемые объекты капитального строительства	Территория планирования мероприятий/место расположения	Количество объектов (шт.)	Характеристика объекта/объектов капитального строительства
		ул.70 лет Октября; Жилая зона		
1.2.3.	Проектирование и строительство школы	Автозаводский район, квартал 14А и 17А Жилая зона	2	н/д
1.2.4.	Проектирование и строительство школы	в районе ул. Л.Толстого Жилая зона	1	н/д
1.2.5.	Проектирование школы	в мкр «Калина» Жилая зона	1	н/д
1.2.6.	Проектирование и строительство пристроев к МБУ «Школе №4», МБУ «Школе № 58»	ул. М.Горького, 88 и ул. Фрунзе, 2 Жилая зона	2	н/д
1.2.7.	МБУ СОШ № 2 (реконструкция)	Комсомольский район, ул. Севастопольская, 1 Жилая зона	1	На 800-1 000 мест
1.2.8.	МБУ средняя школа № 11 (реконструкция)	Комсомольский район, Майский пр., 7 Жилая зона	1	На 800-1 000 мест
1.2.9.	МБУ СОШ №14 (реконструкция)	Комсомольский район, ул. Куйбышева, 24 Жилая зона	1	На 800-1 000 мест
1.2.10.	МБУ СОШ № 4 (строительство или реконструкция)	Центральный район - ул. Горького, 88; - ул. Октябрьская, 57 Жилая зона	2	На 500-700 мест На 800-1 000 мест
1.2.11.	МБУ СОШ № 13 (строительство или реконструкция)	Центральный район - ул. Комсомольская, 127; - Молодежный б-р, 28 Жилая зона	2	На 500-700 мест На 800-1 000 мест
1.2.12.	МБУ лицей № 19 (строительство или реконструкция)	Центральный район - ул. Жилина, 32 - ул. К.Маркса, 59 Жилая зона	2	На 800-1 000 мест На 800-1 000 мест
1.2.13.	МБУ школа № 91 (строительство)	Центральный район ул.Л.Толстого, 26а Жилая зона	1	На 1 000 мест
1.2.14.	Строительство на расчетный срок 20 общеобразовательных учреждений в Автозаводском районе	В планировочных модулях: А7 - 1; А15 - 1; А30 - 1; А42 - 1; А43 - 2; А44 - 2; А45 - 1; А46 - 1; А47 - 1; А48 - 1; А50 - 1; А55 - 1; А57 -1; А58 -1; А59 -1; А61 - 1; А62 - 1; А73 - 1 Жилая зона	20	По 800-1 000 мест каждый объект
1.2.15.	Строительство на расчетный срок 11 общеобразовательных учреждений в Центральном районе	В планировочных модулях: Ц43 - 1; Ц44 - 1; Ц54 - 1; Ц60 - 1; Ц61 -1; Ц62 - 1; Ц69 - 3; Ц67 - 1; Ц73 - 1 Жилая зона	11	По 800-1 000 мест каждый объект
1.3.	Дополнительное образование			

№ п/п	Мероприятия территориального планирования и планируемые объекты капитального строительства	Территория планирования мероприятий/место расположения	Количество объектов (шт.)	Характеристика объекта/объектов капитального строительства
1.3.1.	Строительство на первую очередь 1 объекта	Автозаводский район в планировочном модуле А1 (21 квартал) Жилая зона	1	400-500 мест
1.3.2.	строительство на расчетный срок 2 объектов	Автозаводский район в планировочных модулях А50 и А59 Жилая зона	2	По 400-500 мест каждый
1.3.3.	строительство на расчетный срок 1 объекта	Центральный район (планировочный модуль Ц45) Жилая зона	1	400-500 мест
2.	Объекты в области физической культуры и массового спорта			
2.1.1.	Проектирование и строительство легкоатлетического манежа	На территории стадиона «Торпедо» Общественно-деловая зона	1	
2.1.2.	Проектирование и строительство физкультурно-спортивных комплексов	1.Комсомольский район, речной вокзал (площадка Певческое поле); Общественно-деловая зона 2.Комсомольский район, пересечение ул. Шлюзовая, 35, ул. Железнодорожная, 55; или Северо-восточнее здания, имеющего адрес: ул. Никонова, 23А, или ул. Магистральная, 8Б; Общественно-деловая зона	2	
2.1.3.	Реконструкция спортивного комплекса «Старт»	Центральный район, ул.Республиканская, 1 Общественно-деловая зона	1	
2.1.4.	Реконструкция спортивного комплекса «Акробат»	Центральный район, ул. Баныкина, 22А Жилая зона	1	
2.1.5.	Реконструкция спортивного комплекса «Кристалл»	Центральный район, ул. Баныкина, 19 Общественно-деловая зона	1	
2.1.6.	Реконструкция дворца спорта «Волгарь»	Автозаводский район Приморский бульвар, 37 Общественно-деловая зона	1	
2.1.7.	Реконструкция стадиона «Торпедо»	Автозаводский район, ул. Революционная, 80 Общественно-деловая зона	1	
2.1.8.	Реконструкция Универсального спортивного комплекса «Олимп»	Автозаводский район, Приморский бульвар, 49 Общественно-деловая зона	1	
2.1.9.	Реконструкция спортивной базы «Плѣс»	Комсомольский район, п-ов Копылово Зона рекреационного назначения	1	
2.1.10.	Реконструкция лыжной базы МБУДО СДЮСШОР № 1 «Лыжные гонки»	Центральный район, ул. Родины, 5 Зона рекреационного назначения	1	
2.1.11.	Реконструкция учебно-тренировочного комплекса МБУДО СДЮСШОР № 4	Автозаводский район, ул. Революционная, 11 Общественно-деловая зона	1	

№ п/п	Мероприятия территориального планирования и планируемые объекты капитального строительства	Территория планирования мероприятий/место расположения	Количество объектов (шт.)	Характеристика объекта/объектов капитального строительства
	«Шахматы»			
2.1.12.	Реконструкция (надстрой) здания МБУДО СДЮСШОР № 8 «Союз»	Автозаводский район, бульвар Буденного, 20 Жилая зона	1	
2.1.13.	Реконструкция здания велобазы МБУДО СДЮСШОР № 9 «Велотол»	Автозаводский район, ул. М.Жукова, 136, строение 2 Общественно-деловая зона	1	
2.1.14.	Реконструкция здания велобазы МБУДО СДЮСШОР № 9 «Велотол»	Центральный район, ул. Строителей, 12А Общественно-деловая зона	1	
2.1.15.	Проектирование и строительство физкультурно-спортивного комплекса МБУДО СДЮСШОР N 5 "Спортивная борьба"	Автозаводский район, западнее здания N 326 по ул. Ворошилова Жилая зона	1	
2.1.16.	Проектирование и строительство физкультурно-спортивного комплекса МБУДО СДЮСШОР 11 «Бокс»	Автозаводский район, севернее здания N 3 по бул. Баумана Жилая зона	1	
2.1.17.	Проектирование и строительство Дворца единоборств	Автозаводский район, в районе набережной Автозаводского района	1	
2.1.18.	Проектирование и строительство центра спортивной гимнастики «Немов-Центр»	Автозаводский район (по согласованию), площадь земельного участка 4 га Общественно-деловая зона	1	
2.1.19.	Проектирование и строительство физкультурно-спортивного комплекса для спорта: прыжки на батуте, прыжки на акробатической дорожке и прыжки двойном минитрампе	Автозаводский район, (в 21 квартале), или ул.40 лет Победы, северо-восточнее здания № 10 Жилая зона	1	
2.1.20.	Проектирование и устройство лыжероллерной трассы в лесной зоне протяженностью 5 км	Центральный район, в районе ул. Родины, 5, в лесной зоне между Автозаводским и Центральным районами Зона рекреационного назначения	1	
2.1.21.	Проектирование и строительство крытого скейт-парка (или открытой скейт площадки)	Автозаводский район, в парке района Зона рекреационного назначения	1	
2.1.22.	Проектирование и строительство крытого скейт-парка (или открытой скейт площадки)	Комсомольский район, в парке района Зона рекреационного назначения	1	
2.1.23.	Проектирование и строительство крытого скейт-парка (или открытой скейт площадки)	Центральный район, в парке района Зона рекреационного назначения	1	
2.1.24.	Проектирование и строительство физкультурно-спортивного комплекса	Автозаводский район, в 20 квартале Жилая зона	1	
2.1.25.	Проектирование и строительство велороллерной трассы в лесной зоне	Между Автозаводским районом и Центральным районом по радиусу лесной зоны	1	

№ п/п	Мероприятия территориального планирования и планируемые объекты капитального строительства	Территория планирования мероприятий/место расположения	Количество объектов (шт.)	Характеристика объекта/объектов капитального строительства
	(протяженностью 25 км)	Зона рекреационного назначения		
2.1.26.	Проектирование и строительство скалодрома	Автозаводский район, ул. Революционная, 80 Общественно-деловая зона	1	
2.1.27.	Проектирование и строительство крытого манежа по футболу	Автозаводский район, ул. Революционная, 80 Общественно-деловая зона	1	
2.1.28.	Проектирование и строительство футбольного поля с искусственным травяным покрытием за спортивным комплексом «Кристалл»	Центральный район, ул. Баныкина, 9 Общественно-деловая зона	1	
2.1.29.	Проектирование и устройство спортивной площадки для пейнтбола	Комсомольский район, севернее здания по адресу: ул. Громовой, 35 Зона инженерной и транспортной инфраструктуры	1	
2.1.30.	Проектирование и строительство физкультурно-спортивного комплекса	Комсомольский район, в мкр Федоровка Зона рекреационного назначения	1	
2.1.31.	Проектирование и строительство физкультурно-спортивного комплекса с плавательным бассейном	Автозаводский район, пр-т Московский, северо-восточнее дома № 33 Жилая зона	1	
2.1.32.	Проектирование и строительство физкультурно-спортивного комплекса с универсальным игровым залом	Автозаводский район, бульвар Баумана, севернее дома №3 Жилая зона	1	
2.1.33.	Проектирование и строительство физкультурно-спортивного комплекса с универсальным игровым залом	Автозаводский район, бульвар Орджоникидзе, севернее дома № 9 Зона рекреационного назначения	1	
2.1.34.	Проектирование и строительство физкультурно-спортивного комплекса с универсальным игровым залом	Комсомольский район, ул. Куйбышева, северо-западнее дома № 18 Жилая зона	1	
2.1.35.	Проектирование и строительство физкультурно-спортивного комплекса с ледовым катком	Комсомольский район, ул. Мурысева, южнее дома № 63 Жилая зона	1	
2.1.36.	Проектирование и строительство физкультурно-спортивного комплекса	Автозаводской район, ул. Революционная, севернее дома № 30 Жилая зона	1	
2.1.37.	Проектирование и строительство физкультурно-спортивного комплекса	Автозаводской район, ул. Революционная, 16 Жилая зона	1	
2.1.38.	Проектирование и строительство физкультурно-спортивного комплекса	Автозаводской район, бульвар Кулибина, южнее дома № 15 Жилая зона	1	
2.1.39.	Проектирование и строительство физкультурно-спортивного комплекса	Автозаводской район, бульвар Кулибина, северо-восточнее дома № 8 Жилая зона	1	

№ п/п	Мероприятия территориального планирования и планируемые объекты капитального строительства	Территория планирования мероприятий/место расположения	Количество объектов (шт.)	Характеристика объекта/объектов капитального строительства
2.1.40.	Проектирование и строительство физкультурно-спортивного комплекса	Автозаводской район, ул. Куйбышева, восточнее дома № 18 Жилая зона	1	
2.1.41.	Проектирование и строительство физкультурно-спортивного комплекса	Автозаводской район, пр-т Московский, севернее дома № 59 Жилая зона	1	
2.1.42.	Проектирование и строительство физкультурно-спортивного комплекса	Автозаводской район, по ул. Ворошилова, западнее дома № 26 Жилая зона	1	
2.1.43.	Проектирование и строительство физкультурно-спортивного комплекса	Автозаводской район, ул. Дзержинского, южнее дома № 35 А Жилая зона	1	
2.1.44.	Проектирование и строительство физкультурно-спортивного комплекса	Автозаводской район, бульвар Луначарского, севернее дома № 18 Жилая зона	1	
2.1.45.	Проектирование и строительство физкультурно-спортивного комплекса	Автозаводский район, бульвар Гая Жилая зона	1	
2.1.46.	Проектирование и строительство физкультурно-спортивного комплекса	Автозаводский район, ул. Автостроителей, восточнее дома №47 Жилая зона	1	
2.1.47.	Проектирование и строительство физкультурно-спортивного комплекса	Автозаводский район, ул. 70 лет Октября, восточнее дома № 61 Жилая зона	1	
2.1.48.	Проектирование и строительство физкультурно-спортивного комплекса	Автозаводский район, ул. Автостроителей, восточнее дома №36 Жилая зона	1	
2.1.49.	Проектирование и строительство физкультурно-спортивного комплекса	Автозаводский район, ул. Автостроителей, северо-восточнее дома № 30 Жилая зона	1	
2.1.50.	Проектирование и строительство физкультурно-спортивного комплекса	Автозаводский район, ул. Автостроителей, севернее дома №32 Жилая зона	1	
2.1.51.	Проектирование и строительство физкультурно-спортивного комплекса	Автозаводский район, бульвар Цветной, севернее дома 25 Жилая зона	1	
2.1.52.	Проектирование и строительство физкультурно-спортивного комплекса	Автозаводский район, по бульвару Цветной, северо- западнее дома № 22 Жилая зона	1	
2.1.53.	Проектирование и строительство физкультурно-спортивного комплекса	Центральный район, ул. Ушакова, западнее дома № 49 Жилая зона	1	
2.1.54.	Проектирование и строительство физкультурно-спортивного комплекса	Центральный район, Автозаводское шоссе, южнее дома №47 Жилая зона	1	
2.1.55.	Проектирование и строительство физкультурно-спортивного комплекса	Центральный район, ул. Мира, южнее дома № 79 Жилая зона	1	
2.1.56.	Проектирование и строительство физкультурно-спортивного комплекса	Центральный район, ул. Мира, севернее дома № 158 Жилая зона	1	

№ п/п	Мероприятия территориального планирования и планируемые объекты капитального строительства	Территория планирования мероприятий/место расположения	Количество объектов (шт.)	Характеристика объекта/объектов капитального строительства
2.1.57.	Проектирование и строительство физкультурно-спортивного комплекса	Центральный район, ул. Баныкина, северо-восточнее дома № 56 Жилая зона	1	
2.1.58.	Проектирование и строительство физкультурно-спортивного комплекса	Центральный район, Комсомольское шоссе, 1, юго-западнее дома Жилая зона	1	
2.1.59.	Проектирование и строительство футбольного поля с искусственным покрытием	Центральный район, Комсомольское шоссе, 1, юго-западнее дома Общественно-деловая зона	1	
2.1.60.	Проектирование и строительство физкультурно-спортивного комплекса	Центральный район, ул. Лесная, восточнее дома № 48 Жилая зона	1	
2.1.61.	Проектирование и строительство физкультурно-спортивного комплекса	Центральный район, ул. Ленина, юго-восточнее дома № 19 Жилая зона	1	
2.1.62.	Проектирование и строительство физкультурно-спортивного комплекса	Центральный район, ул. Мира, севернее дома № 106 Жилая зона	1	
2.1.63.	Проектирование и строительство физкультурно-спортивного комплекса с залом для единоборств	Центральный район, ул. Голосова, восточнее дома № 28 Жилая зона	1	
2.1.64.	Проектирование и строительство физкультурно-спортивного комплекса с универсальным игровым залом	Комсомольский район, ул. Мурысева, севернее дома № 45 Жилая зона	1	
2.1.65.	Проектирование и строительство физкультурно-спортивного комплекса с крытым ледовым катком	Комсомольский район, ул. Коммунистическая, южнее дома № 22 Жилая зона	1	
2.1.66.	Проектирование и строительство физкультурно-спортивного комплекса	Комсомольский район, ул. Гидротехническая, севернее дома № 37 Жилая зона	1	
2.1.67.	Проектирование и строительство физкультурно-спортивного комплекса	Комсомольский район, ул.60 лет СССР, восточнее дома № 45 Жилая зона	1	
2.1.68.	Проектирование и строительство физкультурно-спортивного комплекса	Комсомольский район, по ул. Задельная, восточнее дома № 17 Жилая зона	1	
2.1.69.	Проектирование и строительство физкультурно-спортивного комплекса	Комсомольский район, по ул. Мурысева, северо-восточнее дома № 55А Жилая зона	1	
2.1.70.	На расчетный срок строительство центра водных видов спорта, автодрома, аэроклуба, крытого велотрека, крытого роллердрома	Общественно-деловая зона	1	

№ п/п	Мероприятия территориального планирования и планируемые объекты капитального строительства	Территория планирования мероприятий/место расположения	Количество объектов (шт.)	Характеристика объекта/объектов капитального строительства
2.1.71.	Проектирование и строительство автогородков	На территориях проектируемых и строящихся школ Жилые зоны	1	
3.	Объекты в области культуры и искусства			
3.1.	Реконструкция дополнительного корпуса МАУИ «Драматический театр «Колесо» им. Г.Б.Дроздова»	Ул.Свердлова, 11А Общественно-деловая зона	1	
3.2.	Капитальный ремонт зданий МБУК «Городской музейный комплекс «Наследие»	Ул.Советская 38А, 39 Общественно-деловая зона	2	Экомузей
3.3.	Капитальный ремонт здания МБОУ ДОД «Детская школа искусств № 1»	Ул.Шлюзовая, 3А Общественно-деловая зона	1	
3.4.	Капитальный ремонт здания и строительство пристроя к МБУИ «Молодежный драматический театр»	Ул.Л.Чайкиной, 65 Общественно-деловая зона	1	
3.5.	Реконструкция здания МБОУ ДОД «Детский дом культуры»	Ул.Свердлова, 51 Общественно-деловая зона	1	
3.6.	Реконструкция здания Театра кукол «Пилигрим»	пл.Свободы, 2 Общественно-деловая зона	1	Объект культурного наследия
3.7.	Капитальный ремонт здания и завершение строительства объектов, относящихся к зданию МАУ «Дворец культуры, искусств и творчества»	Ул.Юбилейная, 8 Общественно-деловая зона	1	
3.8.	Капитальный ремонт здания МБОУ ДОД «Детская хореографическая школа им. Плисецкой»	Ул.Королева, 1 Общественно-деловая зона	1	
3.9.	Капитальный ремонт здания МАУ КДЦ «Буревестник»	Центральный район ул.Карла Маркса, 27 Общественно-деловая зона	1	Объект культурного наследия
3.10.	Капитальный ремонт здания МАУИ «Драматический театр «Колесо» им. Г.Б.Дроздова»	Ул.Ленинградская, 31 Общественно-деловая зона	1	
3.11.	Строительство Центра народного творчества	В микрорайоне «Калина» Общественно-деловая зона	1	
3.12.	Строительство городской библиотеки	Автозаводский район, Модуль А49 Жилая зона	1	
3.13.	Строительство взрослой и детской библиотек	Центральный район, «Треугольник» Жилая зона	1	
3.14.	Строительство музейного комплекса с депозитарием и планетарием	В Прибрежном парке и набережной Общественно-деловая зона	1	

№ п/п	Мероприятия территориального планирования и планируемые объекты капитального строительства	Территория планирования мероприятий/место расположения	Количество объектов (шт.)	Характеристика объекта/объектов капитального строительства
3.15.	Строительство досугового центра	Модуль А7 (17А квартал) Жилая зона	1	
3.16.	Строительство досугового центра	Модуль А23 (11А квартал) Жилая зона	1	
3.17.	Строительство досугового центра	Модуль Ц58 (район «Северный» в 3 микрорайоне) Жилая зона	1	
3.18.	Строительство досугового центра	Модуль Ц11 (севернее 71 квартала) Жилая зона	1	
3.19.	Строительство досугового центра	Модуль П21 (севернее ул.Телеграфная) Жилая зона	1	
3.20.	Строительство музыкального театра	Автозаводский район, Модуль А49 Общественно-деловая зона	1	
3.21.	Строительство выставочного зала	Автозаводский район, Линейный центр Рекреационная зона	1	
3.22.	Строительство клуба «Гидростроителей»	Центральный район, мкр Портовый Общественно-деловая зона	1	
3.23.	Строительство досугового центра,	Модуль Ц75, район «Северный» мкр 16 Общественно-деловая зона	1	
3.24.	Строительство досугового центра	Модуль Ц62, район «Северный» мкр 10 Общественно-деловая зона	1	
3.25.	Строительство цирка	Линейный центр, Автозаводский район, ул. Революционная Общественно-деловая зона	1	
3.26.	Строительство зоопарка	Район «Прибрежный парк» Общественно-деловая зона	1	
3.27.	Строительство досугового центра	В центральной части Комсомольского района Общественно-деловая зона	1	
3.28.	Строительство комплекса клубных и досугово-развлекательных учреждений,	Модуль Ц61, район «Северный» мкр 2 Общественно-деловая зона	1	
3.29.	Строительство культурно-развлекательного центра	Модуль Ц72 (северо-западнее пересечения ул. Ленина и ул. Калмыцкая) Общественно-деловая зона	1	
3.30.	Строительство культурно-развлекательного центра с кинозалом	Модуль Ц35 Общественно-деловая зона	1	
3.31.	Строительство общественно-культурного центра	Центральная зона отдыха и мкр Портовый	1	
3.32.	Строительство трех культурно-развлекательных центров	Модули А43, А45, А50, Общественно-деловая зона	3	

№ п/п	Мероприятия территориального планирования и планируемые объекты капитального строительства	Территория планирования мероприятий/место расположения	Количество объектов (шт.)	Характеристика объекта/объектов капитального строительства
3.33.	Культурно-развлекательный комплекс	Модуль А15, микрорайон «Калина» Общественно-деловая зона	1	
3.34.	Концертный зал	В треугольнике Обводное/Хрящевское/Южное шоссе	1	На 3 000 мест
3.35.	Океанарий	В новой застройке западнее Московского проспекта («SMART район»)	1	1 га, на 100 человек одновременно
3.36.	Дельфинарий	В новой застройке западнее Московского проспекта («SMART район»)	1	0,5 га на 500 человек одновременно
3.37.	Парк аттракционов	В треугольнике Обводное/Хрящевское/Южное шоссе Общественно-деловая зона	1	2 га
3.38.	Танцевальные залы	В исторических ДК и кинотеатрах «Сатурн», Автозаводский район, «Буревестник», Центральный район; «Русич», Комсомольский район, и один в Автозаводском районе «SMART район» Общественно-деловая зона	4	4 на 1 тыс. мест каждый
3.39.	Школа развития творчества для взрослых (с отделениями музыкальным, художественным, театральным и тд.),	Линейный центр, Автозаводский район Общественно-деловая зона	1	0,2 га
3.40.	Центр хенд-мейд	Линейный центр, Автозаводский район Общественно-деловая зона	1	0,2 га
3.41.	Центр культуры и искусства	Линейный центр, Автозаводский район, ул. Юбилейная 8 Общественно-деловая зона	1	
4.	Объекты научно-исследовательской деятельности			
4.1.	Ботанический сад	Севернее 1 квартала Тольяттинского лесничества (ул. 40 лет Победы) Рекреационная зона	1	8,4 га
5.	Объекты иного специального назначения			
5.1.	Строительство пожарного депо	Мкр Федоровка (кадастровый участок № 63:09:0201061:3161) Зона производственного использования	1	На 2 машины
5.2.	Строительство пожарного депо	Центральный район, планировочный модуль Ц76 Общественно-деловая зона	1	На 6 машин, площадь участка 1,6 га
5.3.	Строительство пожарного депо	Комсомольский район, п-ов Копылово Зона инженерной и транспортной инфраструктуры	1	На 2 машины, площадь участка 0,8 га
5.4.	Строительство пожарного депо	Автозаводский район, планировочный модуль А50 Зона специального назначения	1	На 5 автомашин, площадь участка 1,5 га
5.5.	Реконструкция пожарного депо	Центральный район, мкр Портовый Зона производственного использования	1	Расширение с 3 до 5 машин

№ п/п	Мероприятия территориального планирования и планируемые объекты капитального строительства	Территория планирования мероприятий/место расположения	Количество объектов (шт.)	Характеристика объекта/объектов капитального строительства
5.6.	Реконструкция пожарного депо	Центральный район, ул. Новозаводская, 7Б Зона производственного использования	1	Расширение с 3 до 5 машин

ПРИЛОЖЕНИЕ 2
Разрешения на строительство 2018-2031 гг. Управления архитектуры и градостроительства
Департамента градостроительной деятельности мэрии г. о. Тольятти

№ п/п	Разрешение на строительство	Наименование объекта	Место расположения перспективной застройки	Год ввода в эксплуатацию	Тип перспективной застройки (МКД, ЖД, ОЗ, ПЗ)	Площадь зданий, м²
1.	1314 RU 63302 от 11.01.2018	Склад	г. Тольятти, Центральный район, ш. Обводное, 70г	11.01.2019	ПЗ	504,0
2.	7 63-302000-7-2018 от 19.01.2018	Комплекс многоквартирных многоэтажных и среднеэтажных жилых домов с встроенно-пристроенными помещениями делового, культурного и обслуживающего назначения с подземными автостоянками обеспечением машино-местами от 2/3 количества квартир в доме. Многоквартрный многоэтажный жилой дом с встроенными нежилыми помещениями. 2-й этап строительства	г.Тольятти, Автозаводский район, ул. Маршала Жукова, 58	19.01.2019	МКД	-
3.	300 63-302000-300-2017 от 29.12.2017	Проектирование и строительство детской поликлиники на 500 посещений в смену	г. Тольятти, Автозаводский район, ул.40 лет Победы, 57б	29.01.2019	ОЗ	-
4.	1337 63-302 от 12.02.2018	Автомойка	г. Тольятти, Комсомольский район, ул. Ингельберга, 2Ж	12.02.2019	ОЗ	121,3
5.	63-302-925-2016 от 15.02.2016	19-ти этажный жилой многоквартирный дом с нежилыми помещениями	г. Тольятти, Автозаводский р-он, проспект Степана Разина, 16-в	15.02.2019	МКД	12205,5

№ п/п	Разрешение на строительство	Наименование объекта	Место расположения перспективной застройки	Год ввода в эксплуатацию	Тип перспективной застройки (МКД, ЖД, ОЗ, ПЗ)	Площадь зданий, м²
6.	929 63-302 от 18.02.2016	Комплекс зданий и сооружений жилищного, торгового и социально-бытового назначения с подземными автостоянками в квартале 71 Центрального района г. Тольятти. I-я очередь строительства. Участок 1. II этап строительства. Многоквартирный жилой дом переменной этажности со встроенными нежилыми помещениями с подземной автостоянкой	г. Тольятти, Центральный район, квартал 71	18.02.2019	МКД	34110,19
7.	934 63-302 от 25.02.2016	Реконструкция существующих и строительство новых зданий и сооружений на территории т/б "Сосновый бор" V этап. Гостевой дом	г. Тольятти, Центральный район, Лесопарковое шоссе, 18, строение 38	03.03.2019	ОЗ	105,5
8.	1052 63-302 от 08.09.2019	Цех по производству воздуховодов	г. Тольятти, Центральный район, ул.Победы,4	08.03.2019	ПЗ	702,2
9.	63-302-937-2016 от 10.03.2016	14-ти этажный 2-х подъездный жилой дом с нежилыми помещениями	г. Тольятти, Автозаводский р-он, ул. 40 лет Победы, 38-а	10.03.2019	МКД	48378,0
10.	63-302-1059-2016 от 29.08.2016	Комплекс многоквартирных многоэтажных жилых домов с встроенно-пристроенными помещениями. V этап строительства. Позиция 2. Секция 1, 2А, 3, 3А, 3Б, 2, 1А,	г. Тольятти, Автозаводский район, бульвар Приморский, 61, 63:09:0103035:3405	29.03.2019	МКД	42130,0
11.	986 63-302 от 13.05.2016	Торговый комплекс "Ритейл Парк"	г. Тольятти, Центральный район, Южное шоссе 6	10.04.2019	ОЗ	-

№ п/п	Разрешение на строительство	Наименование объекта	Место расположения перспективной застройки	Год ввода в эксплуатацию	Тип перспективной застройки (МКД, ЖД, ОЗ, ПЗ)	Площадь зданий, м²
12.	1373 RU63302 от 03.04.2018	Физкультурно-оздоровительный комплекс	г. Тольятти, Комсомольский район, восточнее здания по Комсомольскому шоссе, 27	13.04.2019	ОЗ	62,36
13.	4 RU 63302000 от 15.04.2009	Индивидуальный жилой дом	г. Тольятти, Центральный район, Автозаводское шоссе, 33	15.04.2019	ЖД	-
14.	1214 63-302 от 17.10.2017	Административное здание с офисами и техническим центром по обслуживанию автомобилей с инженерно-техническим обеспечением. Технический центр по обслуживанию автомобилей с инженерно-техническим обеспечением, здание № 2 – 3 этап строительства	г. Тольятти, Автозаводский район, восточнее ул. Борковская, 64	17.04.2019	ОЗ	-
15.	RU 63302000-666 от 29.07.2014	Торговый центр "Хит.Он"	г. Тольятти, Автозаводский район, ул. Революционная, д. 5	29.04.2019	ОЗ	2873,0
16.	1228 63-302 от 02.11.2017	Гостевой дом поз. 18	г. Тольятти, Центральный район, Лесопарковое шоссе, 41, строение 18	02.05.2019	ОЗ	192,17
17.	63-302-1229-2017 от 02.11.2017	Объект бытового обслуживания населения	г. Тольятти, Автозаводский район, ул. Спортивная, 1И, 63:09:0104013:823	02.05.2019	ОЗ	1373,8
18.	63-302-1233-2017 от 09.11.2017	Гостиничный комплекс с инженерно-техническим обеспечением	Г. Тольятти, Автозаводский район, ул. Революционная, д. 39, 63:09:0101179:619	09.05.2019	ОЗ	969,2
19.	63-302-1406-2018 от 17.05.2018	Складское здание с АБК	г. Тольятти, Центральный район, бульвар Туполева, д. 13. кв. 9	17.05.2019	ПЗ	1281,24

№ п/п	Разрешение на строительство	Наименование объекта	Место расположения перспективной застройки	Год ввода в эксплуатацию	Тип перспективной застройки (МКД, ЖД, ОЗ, ПЗ)	Площадь зданий, м²
20.	280 63-302000-280-2017 от 21.12.2017	Производственное здание К-208. Установка по производству гранулированного сульфата аммония	г. Тольятти, Центральный район, ул. Новозаводская, 6	21.05.2019	ПЗ	-
21.	9 63-302000-9-2018 от 24.01.2018	Цех цветного проката	г. Тольятти, Центральный район	24.05.2019	ПЗ	2063,0
22.	121 63-302000-121-2017 от 28.07.2017	Проектирование и строительство физкультурно-спортивного кмплекса	г. Тольятти, Комсомольский район, ул. Коммунистическая, 77	28.05.2019	ОЗ	1789,6
23.	85 63-302000 от 07.06.2017	9-ти этажный жилой дом	г. Тольятти, Комсомольский район	01.06.2019	МКД	5070,5
24.	122 63-302000-122-2017* от 31.07.2017	Многоквартирный среднетажный жилой дом без встроенно-пристроенных помещений делового, культурного и обслуживающего назначения с обеспечением машиноместами от 2/3 количества квартир в доме	г. Тольятти, Комсомольский район, ул. Матросова, 4-а	02.06.2019	МКД	3839,5
25.	63-302-1143-2017 от 09.06.2017	Объект бытового обслуживания населения	г. Тольятти, Автозаводский район, Московский проспект, здание 40Г, 63:09:0103035:65	09.06.2019	ОЗ	1092,97
26.	63-302-818-2015 от 11.06.2015	Закрытый рынок	г. Тольятти, Автозаводский район, проспект Степана разина, 97 А, 63:09:0101181:887	11.06.2019	-	1402,46
27.	48 от 14.06.2006	Индивидуальный жилой дом	г. Тольятти, Центральный район, ул. Комсомольская, 65	14.06.2019	ЖД	-

№ п/п	Разрешение на строительство	Наименование объекта	Место расположения перспективной застройки	Год ввода в эксплуатацию	Тип перспективной застройки (МКД, ЖД, ОЗ, ПЗ)	Площадь зданий, м²
28.	63-302-1266-2017 от 21.12.2017	Объект бытового обслуживания населения	г. Тольятти, Автозаводский район, ул. Спортивная, 1К	21.06.2019	ОЗ	1498,6
29.	95 63-302000-95-2017 от 22.06.2017	Жилой дом поз. 3 в составе жилого комплекса поз. ЛЗ.3 с инженерно-техническим обеспечением в составе 3 этапа строительства комплекса зданий и сооружений жилищного и социального назначения,	г. Тольятти, Автозаводский район, ул. 40 лет Победы	22.06.2019	ЖД	-
30.	1278 RU63302 от 27.12.2017	Гостевой дом поз.2	г. Тольятти, Центральный район, Лесопарковое шоссе, 41, строение 2	27.06.2019	ОЗ	189,9
31.	1279 RU63302 от 27.12.2017	Гостевой дом поз.3	г. Тольятти, Центральный район, Лесопарковое шоссе, 41, строение 3	27.06.2019	ОЗ	-
32.	1281 RU63302 от 27.12.2017	Гостевой дом поз.4	г. Тольятти, Центральный район, Лесопарковое шоссе, 41, строение 4	27.06.2019	ОЗ	-
33.	1282 RU63302 от 27.12.2017	Гостевой дом поз.5	г. Тольятти, Центральный район, Лесопарковое шоссе, 41, строение 5	27.06.2019	ОЗ	-
34.	1283 RU63302 от 27.12.2017	Гостевой дом поз.6	г. Тольятти, Центральный район, Лесопарковое шоссе, 41, строение 6	27.06.2019	ОЗ	-
35.	1284 RU63302 от 27.12.2017	Гостевой дом поз.7	г. Тольятти, Центральный район, Лесопарковое шоссе, 41, строение 7	27.06.2019	ОЗ	-

№ п/п	Разрешение на строительство	Наименование объекта	Место расположения перспективной застройки	Год ввода в эксплуатацию	Тип перспективной застройки (МКД, ЖД, ОЗ, ПЗ)	Площадь зданий, м²
36.	1285 RU63302 от 27.12.2017	Гостевой дом поз.8	г. Тольятти, Центральный район, Лесопарковое шоссе, 41, строение 8	27.06.2019	ОЗ	-
37.	1286 RU63302 от 27.12.2017	Гостевой дом поз.9	г. Тольятти, Центральный район, Лесопарковое шоссе, 41, строение 9	27.06.2019	ОЗ	-
38.	1287 RU63302 от 27.12.2017	Гостевой дом поз.10	г. Тольятти, Центральный район, Лесопарковое шоссе, 41, строение 10	27.06.2019	ОЗ	-
39.	1288 RU63302 от 27.12.2017	Гостевой дом поз.11	г. Тольятти, Центральный район, Лесопарковое шоссе, 41, строение 11	27.06.2019	ОЗ	-
40.	1289 RU63302 от 27.12.2017	Гостевой дом поз.20	г. Тольятти, Центральный район, Лесопарковое шоссе, 41, строение 20	27.06.2019	ОЗ	-
41.	1290 63-302 от 27.12.2017	Гостевой дом поз.21	г. Тольятти, Центральный район, Лесопарковое шоссе, 41, строение 21	27.06.2019	ОЗ	-
42.	1291 63-302 от 27.12.2017	Гостевой дом поз.22	г. Тольятти, Центральный район, Лесопарковое шоссе, 41, строение 22	27.06.2019	ОЗ	-
43.	1292 RU63302 от 27.12.2017	Гостевой дом поз.23	г. Тольятти, Центральный район, Лесопарковое шоссе, 41, строение 23	27.06.2019	ОЗ	-
44.	1293 RU63302 от 27.12.2017	Гостевой дом поз.24	г. Тольятти, Центральный район, Лесопарковое шоссе, 41, строение 24	27.06.2019	ОЗ	-

№ п/п	Разрешение на строительство	Наименование объекта	Место расположения перспективной застройки	Год ввода в эксплуатацию	Тип перспективной застройки (МКД, ЖД, ОЗ, ПЗ)	Площадь зданий, м²
45.	1294 RU63302 от 27.12.2017	Гостевой дом поз.19	г. Тольятти, Центральный район, Лесопарковое шоссе, 41, строение 19	27.06.2019	ОЗ	-
46.	1295 RU63302 от 27.12.2017	Гостевой дом поз.25	г. Тольятти, Центральный район, Лесопарковое шоссе, 41, строение 25	27.06.2019	ОЗ	-
47.	1296 RU63302 от 27.12.2017	Гостевой дом поз.26	г. Тольятти, Центральный район, Лесопарковое шоссе, 41, строение 26	27.06.2019	ОЗ	-
48.	1297 RU63302 от 27.12.2017	Гостевой дом поз.27	г. Тольятти, Центральный район, Лесопарковое шоссе, 41, строение 27	27.06.2019	ОЗ	-
49.	1298 63-302 от 27.12.2017	Гостевой дом поз.28	г. Тольятти, Центральный район, Лесопарковое шоссе, 41, строение 28	27.06.2019	ОЗ	-
50.	1299 RU63302 от 27.12.2017	Гостевой дом поз.29	г. Тольятти, Центральный район, Лесопарковое шоссе, 41, строение 29	27.06.2019	ОЗ	-
51.	1300 RU63302 от 27.12.2017	Гостевой дом поз.30	г. Тольятти, Центральный район, Лесопарковое шоссе, 41, строение 30	27.06.2019	ОЗ	-
52.	1301 RU63302 от 27.12.2017	Гостевой дом поз.31	г. Тольятти, Центральный район, Лесопарковое шоссе, 41, строение 31	27.06.2019	ОЗ	-
53.	1302 RU63302 от 27.12.2017	Гостевой дом поз.32	г. Тольятти, Центральный район, Лесопарковое шоссе, 41, строение 32	27.06.2019	ОЗ	-

№ п/п	Разрешение на строительство	Наименование объекта	Место расположения перспективной застройки	Год ввода в эксплуатацию	Тип перспективной застройки (МКД, ЖД, ОЗ, ПЗ)	Площадь зданий, м²
54.	1303 RU63302 от 27.12.2017	Гостевой дом поз.33	г. Тольятти, Центральный район, Лесопарковое шоссе, 41, строение 33	27.06.2019	ОЗ	-
55.	1304 RU63302 от 27.12.2017	Гостевой дом поз.34	г. Тольятти, Центральный район, Лесопарковое шоссе, 41, строение 34	27.06.2019	ОЗ	-
56.	1305 RU63302 от 27.12.2017	Гостевой дом поз.35	г. Тольятти, Центральный район, Лесопарковое шоссе, 41, строение 35	27.06.2019	ОЗ	-
57.	1306 RU63302 от 27.12.2017	Гостевой дом поз.36	г. Тольятти, Центральный район, Лесопарковое шоссе, 41, строение 36	27.06.2019	ОЗ	-
58.	1307 RU63302 от 27.12.2017	Гостевой дом поз.37	г. Тольятти, Центральный район, Лесопарковое шоссе, 41, строение 37	27.06.2019	ОЗ	-
59.	1308 RU63302 от 27.12.2017	Гостевой дом поз.12	г. Тольятти, Центральный район, Лесопарковое шоссе, 41, строение 12	27.06.2019	ОЗ	-
60.	1309 RU63302 от 27.12.2017	Гостевой дом поз.13	г. Тольятти, Центральный район, Лесопарковое шоссе, 41, строение 13	27.06.2019	ОЗ	-
61.	1310 RU63302 от 27.12.2017	Гостевой дом поз.14	г. Тольятти, Центральный район, Лесопарковое шоссе, 41, строение 14	27.06.2019	ОЗ	-
62.	1311 RU63302 от 27.12.2017	Гостевой дом поз.15	г. Тольятти, Центральный район, Лесопарковое шоссе, 41, строение 15	27.06.2019	ОЗ	-

№ п/п	Разрешение на строительство	Наименование объекта	Место расположения перспективной застройки	Год ввода в эксплуатацию	Тип перспективной застройки (МКД, ЖД, ОЗ, ПЗ)	Площадь зданий, м²
63.	1312 RU63302 от 27.12.2017	Гостевой дом поз.16	г. Тольятти, Центральный район, Лесопарковое шоссе, 41, строение 16	27.06.2019	ОЗ	-
64.	1313 RU63302 от 27.12.2017	Гостевой дом поз.17	г. Тольятти, Центральный район, Лесопарковое шоссе, 41, строение 17	27.06.2019	ОЗ	-
65.	27 RU 63302000 от 07.07.2009	Индивидуальный жилой дом	г. Тольятти, Центральный район, ул. Санаторная, западнее 34-А	07.07.2019	ЖД	-
66.	1164 63-302 от 17.07.2017	Объект торговли - магазин	г. Тольятти, Комсомольский район, Майский проезд, 7в	17.07.2019	ОЗ	1328,5
67.	63-302-1172-2017 от 19.07.2017	Ветеринарная лечебница с офисными помещениями	г.Тольятти, Автозаводский район, ул. Юбилейная, 21В, 63:09:0101165:9378	19.07.2019	ОЗ	892,44
68.	63-302-885-2015 от 04.12.2015	Материальный склад	г. Тольятти, Автозаводский район, ул. Вокзальная, 110-а	21.07.2019	ОЗ	1475,0
69.	63-302-862-2015 от 23.10.2015	Храм в честь иконы Божией Матери «Скоропослушница»,	г. Тольятти, Автозаводский район, ул. Дзержинского, 59	23.07.2019	ОЗ	398,27
70.	RU 63302000-705 от 29.10.2014	Жилой дом поз. Л1.5 с инженерно-техническим обеспечением в составе II этапа строительства комплекса зданий и сооружений жилищного и социального назначения	. Тольятти, Автозаводский район, ул. 40 лет Победы, восточнее кварталов 14 и 17, 63:09:0101183:6043	31.07.2019	ЖД	33282,0
71.	12 63-302000-12-2017 от 13.02.2017	Офисные объекты	г.Тольятти, Автозаводский район, севернее здания, имеющего адрес: Южное шоссе, 119	13.08.2019	ОЗ	

№ п/п	Разрешение на строительство	Наименование объекта	Место расположения перспективной застройки	Год ввода в эксплуатацию	Тип перспективной застройки (МКД, ЖД, ОЗ, ПЗ)	Площадь зданий, м²
72.	35 RU 63302000 от 18.08.2009	Индивидуальный жилой дом	г. Тольятти, Комсомольский район, ул. 1-ая Линейная, 17	18.08.2019	ЖД	-
73.	1054 63-302 от 19.08.2016	Многоквартирный жилой дом переменной этажности со встроенными нежилыми помещениями и подземной автостоянкой, IV и V этапы строительства комплекса зданий и сооружений жилищного, торгового и социально-бытового назначения с подземными автостоянками	г. Тольятти, Центральный район, ул. Ленинградская, 68	19.08.2019	МКД	30422,0
74.	36 RU 63302000 от 04.09.2009	Индивидуальный жилой дом	г. Тольятти, Центральный район, пер. 2-ой Парковый, дом 8	20.08.2019	ЖД	-
75.	31 RU 63302000 от 26.08.2009	Индивидуальный жилой дом	г. Тольятти, Комсомольский район, пос.Федоровка - ул. Подгорная, 18	26.08.2019	ЖД	-
76.	63-302-274-2018 от 26.08.2016	Жилой дом поз. Л1.1 с инженерно-техническим обеспечением в составе II этап строительства комплекса зданий и сооружений жилищного и социального назначения	г. Тольятти, Автозаводский район, ул. 40 лет Победы, 43-д.	26.08.2019	ЖД	32576,0

№ п/п	Разрешение на строительство	Наименование объекта	Место расположения перспективной застройки	Год ввода в эксплуатацию	Тип перспективной застройки (МКД, ЖД, ОЗ, ПЗ)	Площадь зданий, м²
77.	274 63-302000-274-2017 от 15.12.2017	Жилой дом поз. Л1.1 с инженерно-техническим обеспечением в составе II этапа строительства комплекса зданий и сооружений жилищного и социального назначения	г. Тольятти, Автозаводский район, ул.40 лет Победы восточнее квартала 14 и 17	26.08.2019	ЖД	
78.	139 63-302000-139-2017* от 28.08.2017	Многokвартирный многоэтажный жилой дом	г. Тольятти, Центральный район, ул. Калмыцкая	28.08.2019	МКД	-
79.	34 RU 63302000 от 04.09.2009	Индивидуальный жилой дом	г. Тольятти, Комсомольский район, Федоровка, ул. Подгорная, 24а	04.09.2019	ЖД	-
80.	38 RU 63302000 от 10.09.2009	Индивидуальный жилой дом	г. Тольятти, Центральный район, ул. Чкалова, 90	10.09.2019	ЖД	-
81.	37 RU 63302000 от 10.09.2009	Индивидуальный жилой дом	г. Тольятти, Центральный район, пр. Рабочий, 49	10.09.2019	ЖД	-
82.	1194 RU63302 от 12.09.2017	Храмовый комплекс в честь Успения Пресвятой Богородицы	г. Тольятти, Центральный район, Комсомольское шоссе, дом 2а, строение 1	12.09.2019	ОЗ	341,1
83.	44 RU 63302000 от 30.09.2009	Индивидуальный жилой дом	г. Тольятти, Центральный район, пр. 4-ый Лесной, 26	30.09.2019	ЖД	-
84.	43 RU 63302000 от 30.09.2009	Индивидуальный жилой дом	г. Тольятти, Центральный район, пр. 9-го Января, 78	30.09.2019	ЖД	-
85.	171 63-302000-171-2017 от 03.10.2017	Торговое здание. 2 этап строительства "Торговый комплекс поз. Л7-МАГ с инженерно-техническим обеспечением в составе V этапа строительства комплекса зданий и сооружений жилищного и социального назначения	г. Тольятти, Автозаводский район, ул. 40 лет Победы	03.10.2019	ОЗ	-
86.	46 RU 63302000 от 05.10.2009	Индивидуальный жилой дом	г. Тольятти, Центральный район, пр. Котельный, 14	05.10.2019	ЖД	-

№ п/п	Разрешение на строительство	Наименование объекта	Место расположения перспективной застройки	Год ввода в эксплуатацию	Тип перспективной застройки (МКД, ЖД, ОЗ, ПЗ)	Площадь зданий, м²
87.	47 RU 63302000 от 05.10.2009	Индивидуальный жилой дом	г. Тольятти, Центральный район, пр. Бородинский, 40	05.10.2019	ЖД	-
88.	56 RU 63302000 от 23.10.2009	Индивидуальный жилой дом	г. Тольятти, Центральный район, Автозаводское шоссе, 31	23.10.2019	ЖД	-
89.	216 63-302000-216-2017 от 15.11.2017	Организация опытно-промышленного комплекса по выпуску катодов медных	г. Тольятти, Центральный район, ул. Новозаводская, 2-д	15.11.2019	ПЗ	-
90.	68 RU 63302000 от 26.11.2009	Индивидуальный жилой дом	г. Тольятти, Центральный район, проезд 3-ий Лесной, д. 35	26.11.2019	ЖД	-
91.	69 RU 63302000 от 26.11.2009	Индивидуальный жилой дом	г. Тольятти, Комсомольский район, ул. Кооперативная, 107	26.11.2019	ЖД	-
92.	74 RU 63302000 от 16.12.2009	Индивидуальный жилой дом	г. Тольятти, Комсомольский район, ул. Академика Вавилова, 9-а, уч.097	16.12.2019	ЖД	-
93.	63-302-867-2015 от 30.10.2015	Магазин со встроенными офисными помещениями	г. Тольятти, Автозаводский район, ул. Свердлова д. 57	27.12.2019	ОЗ	1322,0

№ п/п	Разрешение на строительство	Наименование объекта	Место расположения перспективной застройки	Год ввода в эксплуатацию	Тип перспективной застройки (МКД, ЖД, ОЗ, ПЗ)	Площадь зданий, м²
94.	253 63-302000-253-2017 от 30.11.2017	Комплекс многоквартирных многоэтажных и среднеэтажных жилых домов с встроенно-пристроенными помещениями делового, культурного и обслуживающего назначения с подземными автостоянками с обеспечением машино-местами от 2/3 количества квартир в доме. Многоквартирный среднеэтажный жилой дом с встроенными нежилыми помещениями и подземной автостоянкой. 1-ый этап строительства	г. Тольятти, Автозаводский район, ул. М. Жукова, 58	30.12.2019	МКД	-
95.	79 RU 63302000 от 31.12.2009	Индивидуальный жилой дом	г. Тольятти, Комсомольский район, ул.Кольцова,д.79	31.12.2019	ЖД	-
96.	RU 63302000-358 от 29.05.2012	Католический храм с инженерно-техническим обеспечением	г. Тольятти, Автозаводский район, западное здания имеющего адрес: Приморский бульвар, 37	31.12.2019	ОЗ	1449,57
97.	80 RU 63302000 от 20.01.2010	Индивидуальный жилой дом	г. Тольятти, Центральный район, пр. Пролетарский, 21	20.01.2020	ЖД	-
98.	97 RU 63302000 от 03.02.2010	Индивидуальный жилой дом	г. Тольятти, Центральный район, пр.4-ый Лесной, 33	03.02.2020	ЖД	-
99.	98 RU 63302000 от 03.02.2010	Индивидуальный жилой дом	г. Тольятти, Центральный район, пр. Водников, 17	03.02.2020	ЖД	-

№ п/п	Разрешение на строительство	Наименование объекта	Место расположения перспективной застройки	Год ввода в эксплуатацию	Тип перспективной застройки (МКД, ЖД, ОЗ, ПЗ)	Площадь зданий, м²
100.	63-302-1114-2017 от 15.02.2017	Храм в честь святого преподобного Серафима Саровского	г.Тольятти, Автозаводский район, проспект Степана Разина, 42-а, 63:09:0101170:10463	15.02.2020	ЖД	760,08
101.	107 RU 63302000 от 01.03.2010	Индивидуальный жилой дом	г. Тольятти, Центральный район, пр. Студенческий, 55	01.03.2020	ЖД	-
102.	106 RU 63302000 от 01.03.2010	Индивидуальный жилой дом	г. Тольятти, Центральный район, пр. Суворова, 19	01.03.2020	ЖД	-
103.	105 RU 63302000 от 01.03.2010	Индивидуальный жилой дом	г. Тольятти, Центральный район, пр. Шевченко, 4	01.03.2020	ЖД	-
104.	114 RU 63302000 от 19.03.2010	Индивидуальный жилой дом	г. Тольятти, Центральный район, проезд Звездный, 18	19.03.2020	ЖД	-
105.	970 63-302 от 30.03.2016	Реконструкция магазина	г. Тольятти, Центральный район, бульвар 50 Лет Октября, д. 9А	30.03.2020	ОЗ	-
106.	1373 RU63302 от 03.04.2018	Физкультурно-оздоровительный комплекс	г. Тольятти, Центральный район, Комсомольское шоссе, здание 29	03.04.2020	ОЗ	-
107.	67 63-302000 от 17.04.2018	Установка подготовки и выдачи глубоко обессоленной воды производительностью 500 т/час	г.Тольятти, Комсомольский район, Поволжское шоссе	17.04.2020	ПЗ	-
108.	123 RU 63302000 от 22.04.2010	Индивидуальный жилой дом	г. Тольятти, Центральный район, ул. Тимирязева, 77	22.04.2020	ЖД	-
109.	129 RU 63302000 от 12.05.2010	Индивидуальный жилой дом	г. Тольятти, Центральный район, пр. Межевой, 4	12.05.2020	ЖД	-
110.	128 RU 63302000 от 12.05.2010	Индивидуальный жилой дом	г. Тольятти, Центральный район, ул. Уральская, 36	12.05.2020	ЖД	-
111.	754 RU 63302000 от 05.03.2015	Реконструкция существующих и строительство новых зданий и сооружений на территории т/б "Сосновый бор" IV Этап. Гостевой дом	г. Тольятти, Центральный район, Лесопарковое шоссе, 18, стр.39	15.05.2020	ОЗ	993,5

№ п/п	Разрешение на строительство	Наименование объекта	Место расположения перспективной застройки	Год ввода в эксплуатацию	Тип перспективной застройки (МКД, ЖД, ОЗ, ПЗ)	Площадь зданий, м²
112.	788 63-302 от 15.05.2015	Реконструкция существующих и строительство новых зданий и сооружений на территории т/б "Сосновый бор" I Этап. Гостевой дом	г. Тольятти, Центральный район, Лесопарковое шоссе, 18, стр.40	15.05.2020	ОЗ	534,5
113.	789 63-302 от 15.05.2015	Реконструкция существующих и строительство новых зданий и сооружений на территории т/б "Сосновый бор" II Этап. Гостевой дом	г. Тольятти, Центральный район, Лесопарковое шоссе, 18, стр.41	15.05.2020	ОЗ	412,8
114.	135 RU 63302000 от 20.05.2010	Индивидуальный жилой дом	г. Тольятти, Центральный район, 1-ый Лесной пр., 22	20.05.2020	ЖД	-
115.	728 RU 63302000 от 05.12.2014	Жилой 18-ти этажный дом со встроенно-пристроенными помещениями	г. Тольятти, Комсомольский район, ул. Гидротехническая, 36	05.06.2020	МКД	11663,6
116.	137 RU 63302000 от 07.06.2010	Индивидуальный жилой дом	г. Тольятти, Комсомольский район, ул. Дворцовая, 34	07.06.2020	ЖД	-
117.	819 63-302 от 11.06.2015	Реконструкция существующих и строительство новых зданий и сооружений на территории т/б "Сосновый бор" VIII Этап. Гостевой дом	г. Тольятти, Центральный район, Лесопарковое шоссе, 18	11.06.2020	ОЗ	-
118.	803 63-302 от 25.06.2015	Реконструкция здания, жилой домик лит. А6	г. Тольятти, Комсомольский район, п-ов Копылово	25.06.2020	ОЗ	325,0
119.	805 63-302 от 25.06.2015	Реконструкция здания, бильярдная лит. А22 под дом отдыха	г. Тольятти, Комсомольский район, п-ов Копылово	25.06.2020	ОЗ	230,7

№ п/п	Разрешение на строительство	Наименование объекта	Место расположения перспективной застройки	Год ввода в эксплуатацию	Тип перспективной застройки (МКД, ЖД, ОЗ, ПЗ)	Площадь зданий, м²
120.	807 63-302 от 25.06.2015	Реконструкция здания, домик отдыха лит. А11	г. Тольятти, Комсомольский район, п-ов Копылово	25.06.2020	ОЗ	230,7
121.	804 63-302 от 25.06.2015	Реконструкция здания, жилой домик лит. А7	г. Тольятти, Комсомольский район, п-ов Копылово	25.06.2020	ОЗ	325,0
122.	63-302-1394-2018 от 03.05.2018	Склад металлических изделий	г. Тольятти, Автозаводский район, ул.Вокзальная, 8, стр. 3	03.07.2020	ПЗ	1465,41
123.	817 63-302 от 03.07.2015	Реконструкция здания, столовая под дом отдыха Лит.А4 А30 А31	г. Тольятти, Комсомольский район, п-ов Копылово	08.07.2020	ОЗ	230,7
124.	814 63-302 от 03.07.2015	Реконструкция здания, хозблок лит. А3 под дом отдыха	г. Тольятти, Комсомольский район, п-ов Копылово	08.07.2020	ОЗ	115,2
125.	815 63-302 от 03.07.2015	Реконструкция здания, овощехранилище лит. А26 под дом отдыха	г. Тольятти, Комсомольский район, п-ов Копылово	08.07.2020	ОЗ	230,7
126.	153 RU 63302000 от 08.07.2010	Индивидуальный жилой дом	г. Тольятти, Комсомольский район, пос. Федоровка, микрорайон № 1, участок № 44	08.07.2020	ЖД	-
127.	158 RU 63302000 от 19.07.2010	Индивидуальный жилой дом	г. Тольятти, Центральный район, Межевой пр,12	19.07.2020	ЖД	-
128.	159 RU 63302000 от 19.07.2010	Индивидуальный жилой дом	г. Тольятти, Центральный район, район малоэтажной застройки "Северо-Западный", участок №166.	19.07.2020	ЖД	-
129.	162 RU 63302000 от 21.07.2010	Индивидуальный жилой дом	г. Тольятти, Центральный район, ул. Шлютова, 63	21.07.2020	ЖД	-
130.	160 RU 63302000 от 21.07.2010	Индивидуальный жилой дом	г. Тольятти, Центральный район, Яблоневый пр., 94	21.07.2020	ЖД	-
131.	161 RU 63302000 от 21.07.2010	Индивидуальный жилой дом	г. Тольятти, Центральный район, пр. 9 Января, 89	21.07.2020	ЖД	-

№ п/п	Разрешение на строительство	Наименование объекта	Место расположения перспективной застройки	Год ввода в эксплуатацию	Тип перспективной застройки (МКД, ЖД, ОЗ, ПЗ)	Площадь зданий, м²
132.	63-302-1178-2017 от 21.07.2017	Автозаправочная станция на три топливораздаточные колонки	г. Тольятти, Автозаводский район, Южное шоссе, 121Б, 63:09:0102153:670	21.07.2020	ОЗ	
133.	164 RU 63302000 от 26.07.2010	Индивидуальный жилой дом	г. Тольятти, Комсомольский район, юго-восточнее МКР Жигулевское море	26.07.2020	ЖД	-
134.	177 RU 63302000 от 11.08.2010	Индивидуальный жилой дом	г. Тольятти, Комсомольский район, ул.Саранская, д. 46	11.08.2020	ЖД	-
135.	188 RU 63302000 от 26.08.2010	Индивидуальный жилой дом	г. Тольятти, Комсомольский район, проезд 1-ый Тракторный, 33	26.08.2020	ЖД	-
136.	179 RU 63302000 от 12.08.2010	Реконструкция кафе "Мельница" и бани под ресторан "Амбар"	г. Тольятти, Центральный район, База отдыха "Волна" - Комсомольское шоссе, 68	10.09.2020	ОЗ	-
137.	190 RU 63302000 от 10.09.2010	Индивидуальный жилой дом	г. Тольятти, Центральный район, ул. Маяковского, 81	10.09.2020	ЖД	-
138.	377 RU 63302000 от 25.09.2012	Храм в честь иконы Божьей Матери "Отрады и Утешения"	г. Тольятти, Центральный район, ул. Нагорная, 1-а	10.09.2020	ОЗ	-
139.	RU 63302000-500 от 10.07.2013	Храм в честь великомученика Георгия Победоносца	г. Тольятти, Автозаводской район, восточнее здания, имеющего адрес: ул. 40 лет Победы, 82-а	10.09.2020	ОЗ	369,22
140.	191 RU 63302000 от 22.09.2010	Индивидуальный жилой дом	г. Тольятти, Комсомольский район, проезд Розы Люксембург, д.18	22.09.2020	ЖД	-

№ п/п	Разрешение на строительство	Наименование объекта	Место расположения перспективной застройки	Год ввода в эксплуатацию	Тип перспективной застройки (МКД, ЖД, ОЗ, ПЗ)	Площадь зданий, м²
141.	63-302000-002-2017 от 26.01.2017	Жилой дом поз. Л5.1, как 2 этап строительства объекта "Жилой дом поз. Л5.1 с подземной автостоянкой в составе 5 этапа строительства комплекса зданий и сооружений жилищного и социального назначения	г. Тольятти, Автозаводской район, ул. 40 лет Победы	26.09.2020	ЖД	-
142.	63-302-1223-2017 от 25.10.2017	Административное здание	г. Тольятти, Автозаводский р-н, ул. Коммунальная, здание 10, 63:09:0102160:1489	25.10.2020	ОЗ	366,04
143.	200 RU 63302000 от 26.10.2010	Индивидуальный жилой дом	г. Тольятти, Центральный район, ул. Первомайская, 90	26.10.2020	ЖД	-
144.	203 RU 63302000 от 09.11.2010	Индивидуальный жилой дом	г. Тольятти, Центральный район, ул. Шлютова, 100	09.11.2020	ЖД	-
145.	63-302-1241-2017 от 22.11.2017	Объект промышленного назначения IV-V класса опасности, для строительства торгового комплекса. Торговый комплекс	г. Тольятти, Автозаводский район, ул. Борковская, здание 76В, 63:09:0102153:3514	22.11.2020	ОЗ	167,3
146.	214 RU 63302000 от 14.02.2011	Индивидуальный жилой дом	г. Тольятти, Центральный район, пер.5-ый Парковый, 11	14.02.2021	ЖД	-
147.	932 63-302 от 25.02.2016	Реконструкция существующих и строительство новых зданий и сооружений на территории т/б "Сосновый бор" IV этап. Гостевой дом	г. Тольятти, Центральный район, Лесопарковое шоссе, 18, строение 39	25.02.2021	ОЗ	599,1

№ п/п	Разрешение на строительство	Наименование объекта	Место расположения перспективной застройки	Год ввода в эксплуатацию	Тип перспективной застройки (МКД, ЖД, ОЗ, ПЗ)	Площадь зданий, м²
148.	RU 63302000-755 от 26.03.2015	Торговый комплекс поз. Л7-МАГ с инженерно-техническим обеспечением в составе V этапа строительства комплекса зданий и сооружений жилищного и социального назначения	г. Тольятти, Автозаводский район, ул. 40 лет Победы, 25	26.03.2021	ОЗ	70844,4
149.	216 RU 63302000 от 28.03.2011	Индивидуальный жилой дом	г. Тольятти, Центральный район, ул. Грачева, 22	28.03.2021	ЖД	-
150.	217 RU 63302000 от 29.03.2011	Индивидуальный жилой дом	г. Тольятти, Центральный район, мкр № 8 жилого района "Северный", уч. 116	29.03.2021	ЖД	-
151.	18 от 10.04.2006	Индивидуальный жилой дом	г. Тольятти, Центральный район, ул. Ларина, 60	10.04.2021	ЖД	-
152.	226 RU 63302000 от 11.04.2011	Индивидуальный жилой дом	г. Тольятти, Центральный район, пр.Звездный, 3	11.04.2021	ЖД	-
153.	227 RU 63302000 от 13.04.2011	Индивидуальный жилой дом	г. Тольятти, Центральный район, пр. 9 Января, 77	13.04.2021	ЖД	-
154.	225 RU 63302000 от 13.04.2011	Индивидуальный жилой дом	г. Тольятти, Центральный район, ул. Мичурина, 85	13.04.2021	ЖД	-
155.	228 RU 63302000 от 13.04.2011	Индивидуальный жилой дом	г. Тольятти, Комсомольский район, ул.Брестская,д.37	13.04.2021	ЖД	-
156.	235 RU 63302000 от 18.04.2011	Индивидуальный жилой дом	г. Тольятти, Центральный район, ул. Украинская, 17	18.04.2021	ЖД	-
157.	63-302-1387-2018 от 18.04.2018	Воскресная школа с детским просветительским центром	г. Тольятти, Автозаводский район, ул. Автостроителей, 54а, 63:09:0101152:11087	18.04.2021	ОЗ	-
158.	36 RU 63302000 от 05.05.2008	Индивидуальный жилой дом	г. Тольятти, Центральный район, ул. А. Грачева, 44	05.05.2021	ЖД	-

№ п/п	Разрешение на строительство	Наименование объекта	Место расположения перспективной застройки	Год ввода в эксплуатацию	Тип перспективной застройки (МКД, ЖД, ОЗ, ПЗ)	Площадь зданий, м²
159.	984 63-302 от 05.05.2016	Реконструкция существующих и строительство новых зданий и сооружений на территории т/б "Сосновый бор". VII этап. Гостевой дом,	г. Тольятти, Центральный район, Лесопарковое шоссе, дом 18	13.05.2021	ОЗ	-
160.	989 63-302 от 13.05.2016	Реконструкция существующих и строительство новых зданий и сооружений на территории т/б "Сосновый бор". IX этап. Гостевой дом,	г. Тольятти, Центральный район, Лесопарковое шоссе, дом 18, строение 20	13.05.2021	ОЗ	805,34
161.	990 63-302 от 13.05.2016	Реконструкция существующих и строительство новых зданий и сооружений на территории т/б "Сосновый бор". X этап. Гостевой дом,	г. Тольятти, Центральный район, Лесопарковое шоссе, дом 18, строение 24	13.05.2021	ОЗ	-
162.	239 RU 63302000 от 16.05.2011	Индивидуальный жилой дом	г. Тольятти, Центральный район, ул. Платановая, 17	16.05.2021	ЖД	-
163.	238 RU 63302000 от 18.05.2011	Индивидуальный жилой дом	Тольятти, Комсомольский район, ул. 2-ая Линейная, д.52	18.05.2021	ЖД	-
164.	68 63-302000-68-2017 от 18.05.2017	Реконструкция здания МАП "МАПУЗ"	г. Тольятти, Центральный район, ул. Радищева, 10	18.05.2021	ОЗ	-
165.	993 63-302 от 26.05.2016	Реконструкция существующих и строительство новых зданий и сооружений на территории т/б "Сосновый бор". XII этап. Гостевой дом	г. Тольятти, Центральный район, Лесопарковое шоссе, 18, строение 29	27.05.2021	ОЗ	-

№ п/п	Разрешение на строительство	Наименование объекта	Место расположения перспективной застройки	Год ввода в эксплуатацию	Тип перспективной застройки (МКД, ЖД, ОЗ, ПЗ)	Площадь зданий, м²
166.	994 63-302 от 27.05.2016	Реконструкция существующих и строительство новых зданий и сооружений на территории т/б "Сосновый бор". XI этап. Гостевой дом	г. Тольятти, Центральный район, Лесопарковое шоссе, 18, строение 23	27.05.2021	ОЗ	-
167.	245 RU 63302000 от 07.06.2011	Индивидуальный жилой дом	Тольятти, Комсомольский район, Удалецкая, д.26	07.06.2021	ЖД	-
168.	248 RU 63302000 от 14.06.2011	Индивидуальный жилой дом	г. Тольятти, Центральный район, пр. Шевченко, 10	14.06.2021	ЖД	-
169.	1008 63-302 от 17.06.2016	Реконструкция существующих и строительство новых зданий и сооружений на территории т/б "Сосновый бор". XIII этап. Гостевой дом	г. Тольятти, Центральный район, Лесопарковое шоссе, 18, стр. 2	17.06.2021	ОЗ	805,34
170.	1009 63-302 от 17.06.2016	Реконструкция существующих и строительство новых зданий и сооружений на территории т/б "Сосновый бор". XIV этап. Гостевой дом	г. Тольятти, Центральный район, Лесопарковое шоссе, 18, стр. 11	17.06.2021	ОЗ	805,34
171.	1010 63-302 от 17.06.2016	Реконструкция существующих и строительство новых зданий и сооружений на территории т/б "Сосновый бор". XV этап. Гостевой дом	г. Тольятти, Центральный район, Лесопарковое шоссе, 18, стр. 27	17.06.2021	ОЗ	-
172.	1030 63-302 от 22.07.2016	Административное здание с инженерно-техническим обеспечением. Первый этап строительства	г. Тольятти, Комсомольский район, южнее пересечения ул. Механизаторов и ул. Коммунистической	22.07.2021	ОЗ	566,39

№ п/п	Разрешение на строительство	Наименование объекта	Место расположения перспективной застройки	Год ввода в эксплуатацию	Тип перспективной застройки (МКД, ЖД, ОЗ, ПЗ)	Площадь зданий, м²
173.	1031 63-302 от 22.07.2016	Административное здание с инженерно-техническим обеспечением. Первый этап строительства	г. Тольятти, Комсомольский район, Комплекс административных зданий, ул. Коммунистическая, д.8-а	22.07.2021	ОЗ	566,39
174.	1175 63-302 от 22.07.2016	Административное здание с инженерно-техническим обеспечением. Первый этап строительства	г. Тольятти, Комсомольский район, Комплекс административных зданий - юго-западнее д.8 по ул. Коммунистической	22.07.2021	ОЗ	-
175.	271 RU63302000-271 от 12.08.2011	Индивидуальный жилой дом	г. Тольятти, Комсомольский район, ул. Никонова, 130	12.08.2021	ЖД	-
176.	282 RU 63302000 от 13.09.2011	Индивидуальный жилой дом	г. Тольятти, Центральный район, южнее жилого дома № 33 по ул. Рабочая	13.09.2021	ЖД	-
177.	286 RU 63302000 от 30.09.2011	Индивидуальный жилой дом	г. Тольятти, Центральный район, 1-ый Парковый переулок, 10	30.09.2021	ЖД	-
178.	293 RU 63302000 от 17.10.2011	Индивидуальный жилой дом	г. Тольятти, Центральный район, ул.Тухачевского, 87	17.10.2021	ЖД	-
179.	1003 63-302 от 17.06.2016	Блокированные жилые дома	г. Тольятти, Центральный район, ул. Грачева, 53	17.10.2021	ЖД	-
180.	292 RU 63302000 от 18.10.2011	Индивидуальный жилой дом	г. Тольятти, Комсомольский район, Оренбургский пр., 57	18.10.2021	ЖД	-
181.	307 RU 63302000 от 24.11.2011	Индивидуальный жилой дом	г. Тольятти, Центральный район, пр.Молодежный, 43	24.11.2021	ЖД	-
182.	899 63-302 от 24.12.2015	Многоквартирный многоэтажный жилой дом	г. Тольятти, Центральный район, ул.Новопромышленная,7	24.12.2021	МКД	64533,0
183.	316 RU 63302000 от 26.12.2011	Индивидуальный жилой дом	г. Тольятти, Центральный район, пр. Нежный, 2	26.12.2021	ЖД	-

№ п/п	Разрешение на строительство	Наименование объекта	Место расположения перспективной застройки	Год ввода в эксплуатацию	Тип перспективной застройки (МКД, ЖД, ОЗ, ПЗ)	Площадь зданий, м²
184.	315 RU 63302000 от 26.12.2011	Индивидуальный жилой дом	г. Тольятти, Центральный район, ул. Непорожного, 37	26.12.2021	ЖД	-
185.	RU 63302000-184 от 01.12.2008	Водопроводная насосная станция 3-его подъема (ВНС-3)	г. Тольятти, Автозаводский район, ул. 40 лет Победы, 5	31.12.2021	-	1196,2
186.	317 RU 63302000 от 19.01.2012	Индивидуальный жилой дом	г. Тольятти, Центральный район, пр.Сахалинский, 34	19.01.2022	ЖД	-
187.	318 RU 63302000 от 19.01.2012	Индивидуальный жилой дом	г. Тольятти, Центральный район, пер. 3-ий Парковый, 9	19.01.2022	ЖД	-
188.	321 RU 63302000 от 01.02.2012	Индивидуальный жилой дом	г. Тольятти, Комсомольский район, ул. Кооперативная, 185	01.02.2022	ЖД	-
189.	324 RU 63302000 от 01.02.2012	Индивидуальный жилой дом	г. Тольятти, Комсомольский район, ул. Димитрова, 43	01.02.2022	ЖД	-
190.	322 RU 63302000 от 02.02.2012	Индивидуальный жилой дом	г. Тольятти, Центральный район, пр. Заводской, 4	02.02.2022	ЖД	-
191.	323 RU 63302000 от 02.02.2012	Индивидуальный жилой дом	г. Тольятти, Центральный район, пр. Бородинский, 92	02.02.2022	ЖД	-
192.	325 RU 63302000 от 07.02.2012	Индивидуальный жилой дом	г. Тольятти, Центральный район, пр. Некрасова, 75	07.02.2022	ЖД	-
193.	326 RU 63302000 от 07.02.2012	Индивидуальный жилой дом	г. Тольятти, Центральный район, пр. 1-ый Пугачевский, 56	07.02.2022	ЖД	-
194.	327 RU 63302000 от 09.02.2012	Индивидуальный жилой дом	г. Тольятти, Центральный район, Земельный участок № 185 - район "Северо-западный"	09.02.2022	ЖД	-
195.	63-302-939-2016 от 11.03.2016	Жилой комплекс	г.Тольятти, Автозаводский район, бульвар Итальянский, дом 25	11.02.2022	МКД	12846,66
196.	328 RU 63302000 от 14.02.2012	Индивидуальный жилой дом	г. Тольятти, Центральный район, ул. Маяковского, 46	14.02.2022	ЖД	-

№ п/п	Разрешение на строительство	Наименование объекта	Место расположения перспективной застройки	Год ввода в эксплуатацию	Тип перспективной застройки (МКД, ЖД, ОЗ, ПЗ)	Площадь зданий, м²
197.	RU 63302000-717 от 18.11.2014	Административно-технический центр "Авто-Баня" с инженерно-техническим обеспечением	г. Тольятти, Автозаводский район, 63:0960102152:0637	18.02.2022	ОЗ	1099,9
198.	342 RU 63302000 от 20.02.2012	Индивидуальный жилой дом	г. Тольятти, Комсомольский район, ул. Краснознаменная, 80	21.02.2022	ЖД	-
199.	331 RU 63302000 от 02.03.2012	Индивидуальный жилой дом	г. Тольятти, Центральный район, пр. Колхозный, 8	02.03.2022	ЖД	-
200.	336 RU 63302000 от 11.03.2012	Индивидуальный жилой дом	г. Тольятти, Центральный район, ул. В. Ступиной, 93	11.03.2022	ЖД	-
201.	337 RU 63302000 от 11.03.2012	Индивидуальный жилой дом	г. Тольятти, Центральный район, ул. Радищева, 35	11.03.2022	ЖД	-
202.	942 63-302 от 18.03.2016	Дом отдыха	г. Тольятти, Комсомольский район, ул.Бурлацкая, 90, стр.8	18.03.2022	ОЗ	-
203.	943 63-302 от 18.03.2016	Дом отдыха	г. Тольятти, Комсомольский район, ул.Бурлацкая, 90, стр.11	18.03.2022	ОЗ	220,8
204.	944 63-302 от 18.03.2016	Дом отдыха	г. Тольятти, Комсомольский район, ул.Бурлацкая, 90, стр.6	18.03.2022	ОЗ	-
205.	945 63-302 от 18.03.2016	Дом отдыха	г. Тольятти, Комсомольский район, ул.Бурлацкая, 90, стр.5	18.03.2022	ОЗ	-
206.	946 63-302 от 18.03.2016	Дом отдыха	г. Тольятти, Комсомольский район, ул.Бурлацкая, 90, стр.17	18.03.2022	ОЗ	-
207.	947 63-302 от 18.03.2016	Дом отдыха	г. Тольятти, Комсомольский район, ул.Бурлацкая, 90, стр.1	18.03.2022	ОЗ	-
208.	948 63-302 от 18.03.2016	Дом отдыха	г. Тольятти, Комсомольский район, ул.Бурлацкая, 90, стр.13	18.03.2022	ОЗ	-
209.	949 63-302 от 18.03.2016	Дом отдыха	г. Тольятти, Комсомольский район, ул.Бурлацкая, 90, стр.16	18.03.2022	ОЗ	-

№ п/п	Разрешение на строительство	Наименование объекта	Место расположения перспективной застройки	Год ввода в эксплуатацию	Тип перспективной застройки (МКД, ЖД, ОЗ, ПЗ)	Площадь зданий, м²
210.	950 63-302 от 18.03.2016	Дом отдыха	г. Тольятти, Комсомольский район, ул.Бурлацкая, 90, стр.14	18.03.2022	ОЗ	-
211.	951 63-302 от 18.03.2016	Дом отдыха	г. Тольятти, Комсомольский район, ул.Бурлацкая, 90, стр.2	18.03.2022	ОЗ	-
212.	952 63-302 от 18.03.2016	Дом отдыха	г. Тольятти, Комсомольский район, ул.Бурлацкая, 90, стр.18	18.03.2022	ОЗ	-
213.	953 63-302 от 18.03.2016	Дом отдыха	г. Тольятти, Комсомольский район, ул.Бурлацкая, 90, стр.12	18.03.2022	ОЗ	-
214.	954 63-302 от 18.03.2016	Дом отдыха	г. Тольятти, Комсомольский район, ул.Бурлацкая, 90, стр.9	18.03.2022	ОЗ	-
215.	955 63-302 от 18.03.2016	Дом отдыха	г. Тольятти, Комсомольский район, ул.Бурлацкая, 90	18.03.2022	ОЗ	-
216.	956 63-302 от 18.03.2016	Дом отдыха	г. Тольятти, Комсомольский район, ул.Бурлацкая	18.03.2022	ОЗ	-
217.	957 63-302 от 18.03.2016	Дом отдыха	г. Тольятти, Комсомольский район, ул.Бурлацкая, 90, стр. 7	18.03.2022	ОЗ	-
218.	959 63-302 от 18.03.2016	Дом отдыха	г. Тольятти, Комсомольский район, ул.Бурлацкая,	18.03.2022	ОЗ	-
219.	960 63-302 от 18.03.2016	Дом отдыха	г. Тольятти, Комсомольский район, ул.Бурлацкая, 90, стр.10	18.03.2022	ОЗ	-
220.	63-302-964-2016 от 18.03.2016	Административное здание с офисами и техническим центром по обслуживанию автомобилей с инженерно-техническим обеспечением	г.Тольятти, Автозаводский район, бульвар Итальянский, дом 25	18.03.2022	ОЗ	1336,8

№ п/п	Разрешение на строительство	Наименование объекта	Место расположения перспективной застройки	Год ввода в эксплуатацию	Тип перспективной застройки (МКД, ЖД, ОЗ, ПЗ)	Площадь зданий, м²
221.	958 63-302 от 22.03.2016	Дом отдыха	г. Тольятти, Комсомольский район, ул.Бурлацкая, 90, стр.3	22.03.2022	ОЗ	220,8
222.	347 RU 63302000 от 05.04.2012	Индивидуальный жилой дом	г. Тольятти, Центральный район, переулок Профсоюзов, д. 41	05.04.2022	ЖД	-
223.	348 RU 63302000 от 10.04.2012	Индивидуальный жилой дом	г. Тольятти, Комсомольский район, по ул. Никонова на з.у. с КН 63:09:0206060:3219	10.04.2022	ЖД	-
224.	35 RU 63302000 от 16.05.2007	Индивидуальный жилой дом	г. Тольятти, Центральный район, переулок ул. пр.Луговой, 28	16.05.2022	ЖД	-
225.	349 RU 63302000 от 17.04.2012	Индивидуальный жилой дом	г. Тольятти, Комсомольский район, ул. Пархоменко, 59	17.04.2022	ЖД	-
226.	350 RU 63302000 от 18.04.2012	Индивидуальный жилой дом	г. Тольятти, Комсомольский район, Земельный участок севернее ул. Дворцовая, 18	18.04.2022	ЖД	-
227.	284 63-302000-284-2017 от 26.12.2017	Многоквартирные многоэтажные жилые дома со встроенно-пристроенными помещениями делового, культурного и обслуживающего назначения	г. Тольятти, Автозаводский район, Жилой дом, южнее Революционная, 51, (поз.4)	26.04.2022	МКД	-
228.	83 от 07.05.2002	Индивидуальный жилой дом	г. Тольятти, Центральный район, переулок ул. Бузыцкова, 5	07.05.2022	ЖД	-
229.	359 RU 63302000 от 22.05.2012	Индивидуальный жилой дом	г. Тольятти, Комсомольский район, ул. Пескалинская, 99	22.05.2022	ЖД	-
230.	357 RU 63302000 от 23.05.2012	Индивидуальный жилой дом	г. Тольятти, Центральный район, пр. Ореховый, д. 19	23.05.2022	ЖД	-

№ п/п	Разрешение на строительство	Наименование объекта	Место расположения перспективной застройки	Год ввода в эксплуатацию	Тип перспективной застройки (МКД, ЖД, ОЗ, ПЗ)	Площадь зданий, м²
231.	360 RU 63302000 от 23.05.2012	Индивидуальный жилой дом	г. Тольятти, Комсомольский район, ул.Дворцовая, 36	23.05.2022	ЖД	-
232.	361 RU 63302000 от 07.06.2012	Индивидуальный жилой дом	г. Тольятти, Центральный район, пр. Енисейский, 89	07.06.2022	ЖД	-
233.	362 RU 63302000 от 02.07.2012	Индивидуальный жилой дом	г. Тольятти, Центральный район, ул. М. Ульяновой, 94	09.07.2022	ЖД	-
234.	364 RU 63302000 от 03.08.2012	Индивидуальный жилой дом	г. Тольятти, Комсомольский район, ул. Кожевнная, 52	03.08.2022	ЖД	-
235.	367 RU 63302000 от 14.08.2012	Индивидуальный жилой дом	г. Тольятти, Центральный район, ул. Грачева, 27	14.08.2022	ЖД	-
236.	371 RU 63302000 от 22.08.2012	Индивидуальный жилой дом	г. Тольятти, Центральный район, ул. Лапшева, 6, уч. 210	22.08.2022	ЖД	-
237.	375 RU 63302000 от 06.09.2012	Индивидуальный жилой дом	г. Тольятти, Комсомольский район, мкр. Жигулевское море уч-к № 11,	06.09.2022	ЖД	-
238.	391 RU 63302000 от 23.10.2012	Индивидуальный жилой дом	г. Тольятти, Центральный район, ул. Крупской, 147	23.10.2022	ЖД	-
239.	396 RU 63302000 от 04.12.2012	Индивидуальный жилой дом	г. Тольятти, Центральный район, ул. Уральская, 50	04.12.2022	ЖД	-
240.	395 RU 63302000 от 05.12.2012	Индивидуальный жилой дом	г. Тольятти, Комсомольский район, ул. Автомобилистов, 27	05.12.2022	ЖД	-
241.	397 RU 63302000 от 12.12.2012	Индивидуальный жилой дом	г. Тольятти, Центральный район, ул. Кирова, 78	12.12.2022	ЖД	-
242.	404 RU 63302000 от 14.12.2012	Индивидуальный жилой дом	г. Тольятти, Комсомольский район, пр. 3-й Мирный 61	14.12.2022	ЖД	-
243.	407 RU 63302000 от 14.12.2012	Индивидуальный жилой дом	г. Тольятти, Комсомольский район, пр. Оренбургский, 20	14.12.2022	ЖД	-
244.	405 RU 63302000 от 25.12.2012	Индивидуальный жилой дом	г. Тольятти, Центральный район, Земной проезд, 6	25.12.2022	ЖД	-

№ п/п	Разрешение на строительство	Наименование объекта	Место расположения перспективной застройки	Год ввода в эксплуатацию	Тип перспективной застройки (МКД, ЖД, ОЗ, ПЗ)	Площадь зданий, м²
245.	443 RU 63302000 от 27.12.2012	Индивидуальный жилой дом	г. Тольятти, Комсомольский район, пгт Поволжский участок №090	27.12.2022	ЖД	-
246.	408 RU 63302000 от 28.12.2012	Индивидуальный жилой дом	г. Тольятти, Центральный район, 8-ой Лесной пр. 10	28.12.2022	ЖД	-
247.	410 RU 63302000 от 28.12.2012	Индивидуальный жилой дом	г. Тольятти, Комсомольский район, ул. Сиреневая, 31	28.12.2022	ЖД	-
248.	415 RU 63302000 от 30.12.2012	Индивидуальный жилой дом	г. Тольятти, Комсомольский район, ул.Ингельберга, 77	30.12.2022	ЖД	-
249.	425 RU 63302000 от 14.01.2013	Индивидуальный жилой дом	г. Тольятти, Комсомольский район, ул.Речная, 47	14.01.2023	ЖД	400,0
250.	431 RU 63302000 от 14.01.2013	Индивидуальный жилой дом	г. Тольятти, Комсомольский район, ул.Речная, 1	14.01.2023	ЖД	76,0
251.	432 RU 63302000 от 14.01.2013	Индивидуальный жилой дом	г. Тольятти, Комсомольский район, ул.Речная, 57	14.01.2023	ЖД	340,0
252.	419 RU 63302000 от 14.01.2013	Индивидуальный жилой дом	г. Тольятти, Комсомольский район, ул.Никонова, 108	14.01.2023	ЖД	321,8
253.	421 RU 63302000 от 14.01.2013	Индивидуальный жилой дом	г. Тольятти, Комсомольский район, ул.Никонова, 116	14.01.2023	ЖД	-
254.	423 RU 63302000 от 14.01.2013	Индивидуальный жилой дом	г. Тольятти, Комсомольский район, ул.Никонова, 92	14.01.2023	ЖД	-
255.	424 RU 63302000 от 14.01.2013	Индивидуальный жилой дом	г. Тольятти, Комсомольский район, ул.Речная, 53	14.01.2023	ЖД	-
256.	426 RU 63302000 от 14.01.2013	Индивидуальный жилой дом	г. Тольятти, Комсомольский район, ул.Речная, 3	14.01.2023	ЖД	-
257.	428 RU 63302000 от 14.01.2013	Индивидуальный жилой дом	г. Тольятти, Комсомольский район, ул.Речная, 2а	14.01.2023	ЖД	-

№ п/п	Разрешение на строительство	Наименование объекта	Место расположения перспективной застройки	Год ввода в эксплуатацию	Тип перспективной застройки (МКД, ЖД, ОЗ, ПЗ)	Площадь зданий, м²
258.	429 RU 63302000 от 14.01.2013	Индивидуальный жилой дом	г. Тольятти, Комсомольский район, ул.Речная, 2в	14.01.2023	ЖД	-
259.	430 RU 63302000 от 14.01.2013	Индивидуальный жилой дом	г. Тольятти, Комсомольский район, ул.Никонова, 110	14.01.2023	ЖД	-
260.	427 RU 63302000 от 15.01.2013	Индивидуальный жилой дом	г. Тольятти, Комсомольский район, ул.Речная, 2б	15.01.2023	ЖД	-
261.	433 RU 63302000 от 15.01.2013	Индивидуальный жилой дом	г. Тольятти, Комсомольский район, ул.Речная, 47, уч.59 ЖСК "Стрежень"	15.01.2023	ЖД	-
262.	434 RU 63302000 от 15.01.2013	Индивидуальный жилой дом	г. Тольятти, Комсомольский район, ул.Речная, 47, уч.59 ЖСК "Стрежень"	15.01.2023	ЖД	-
263.	435 RU 63302000 от 15.01.2013	Индивидуальный жилой дом	г. Тольятти, Комсомольский район, ул.Речная, 47, уч.59 ЖСК "Стрежень"	15.01.2023	ЖД	-
264.	436 RU 63302000 от 15.01.2013	Индивидуальный жилой дом	г. Тольятти, Комсомольский район, ул.Речная, 47, уч.59 ЖСК "Стрежень"	15.01.2023	ЖД	-
265.	437 RU 63302000 от 15.01.2013	Индивидуальный жилой дом	г. Тольятти, Комсомольский район, ул.Речная, 47, уч.59 ЖСК "Стрежень"	15.01.2023	ЖД	-
266.	438 RU 63302000 от 15.01.2013	Индивидуальный жилой дом	г. Тольятти, Комсомольский район, ул.Речная, 47, уч.59 ЖСК "Стрежень"	15.01.2023	ЖД	-
267.	439 RU 63302000 от 15.01.2013	Индивидуальный жилой дом	г. Тольятти, Комсомольский район, ул.Речная, 47, уч.59 ЖСК "Стрежень"	15.01.2023	ЖД	-

№ п/п	Разрешение на строительство	Наименование объекта	Место расположения перспективной застройки	Год ввода в эксплуатацию	Тип перспективной застройки (МКД, ЖД, ОЗ, ПЗ)	Площадь зданий, м²
268.	440 RU 63302000 от 15.01.2013	Индивидуальный жилой дом	г. Тольятти, Комсомольский район, ул.Речная, 47, уч.59 ЖСК "Стрежень"	15.01.2023	ЖД	-
269.	441 RU 63302000 от 15.01.2013	Индивидуальный жилой дом	г. Тольятти, Комсомольский район, ул.Речная, 47, уч.59 ЖСК "Стрежень"	15.01.2023	ЖД	-
270.	442 RU 63302000 от 15.01.2013	Индивидуальный жилой дом	г. Тольятти, Комсомольский район, ул.Речная, 47, уч.59 ЖСК "Стрежень"	15.01.2023	ЖД	-
271.	452 RU 63302000 от 13.02.2013	Индивидуальный жилой дом	г. Тольятти, Комсомольский район, пгт Поволжский, ул. Сиреневая, 18	13.02.2023	ЖД	-
272.	459 RU 63302000 от 01.03.2013	Индивидуальный жилой дом	г. Тольятти, Центральный район, Зем.участок №8 - на запад от района малоэтаж. застройки "Тимофеевка-2"	01.03.2023	ЖД	-
273.	456 RU 63302000 от 14.03.2013	Индивидуальный жилой дом	г. Тольятти, Комсомольский район, пгт Поволжский, ул. Сиреневая, 2	18.03.2023	ЖД	-
274.	462 RU 63302000 от 05.04.2013	Индивидуальный жилой дом	г. Тольятти, Центральный район, ул. Ларина, 37	05.04.2023	ЖД	-
275.	465 RU 63302000 от 15.04.2013	Индивидуальный жилой дом	г. Тольятти, Комсомольский район, пр. 1-ый Мирный, 39	15.04.2023	ЖД	-
276.	478 RU 63302000 от 22.05.2013	Индивидуальный жилой дом	г. Тольятти, Комсомольский район, ул. Подгорная, 29	22.05.2023	ЖД	-
277.	479 RU 63302000 от 22.05.2013	Индивидуальный жилой дом	г. Тольятти, Центральный район, пр. Рабочий, 1	22.05.2023	ЖД	-
278.	486 RU 63302000 от 04.06.2013	Индивидуальный жилой дом	г. Тольятти, Комсомольский район, проезд Оренбургский, 59	04.06.2023	ЖД	-

№ п/п	Разрешение на строительство	Наименование объекта	Место расположения перспективной застройки	Год ввода в эксплуатацию	Тип перспективной застройки (МКД, ЖД, ОЗ, ПЗ)	Площадь зданий, м²
279.	484 RU 63302000 от 05.06.2013	Индивидуальный жилой дом	г. Тольятти, Центральный район, пр. Профсоюзов, 9	05.06.2023	ЖД	-
280.	501 RU 63302000 от 24.06.2013	Индивидуальный жилой дом	г. Тольятти, Центральный район, ул. Горького, 10	24.06.2023	ЖД	-
281.	514 RU 63302000 от 24.06.2013	Индивидуальный жилой дом	г. Тольятти, Центральный район, ул. Горького, 10	24.06.2023	ЖД	-
282.	498 RU 63302000 от 28.06.2013	Индивидуальный жилой дом	г. Тольятти, Комсомольский район, участок 0116 - ул.Автомобилистов, 39	28.06.2023	ЖД	-
283.	513 RU 63302000 от 24.07.2013	Индивидуальный жилой дом	г. Тольятти, Центральный район, Крымский проезд, 5	24.07.2023	ЖД	-
284.	521 RU 63302000 от 12.09.2013	Индивидуальный жилой дом	г. Тольятти, Центральный район, Амурский проезд, 65	27.08.2023	ЖД	-
285.	534 RU 63302000 от 18.10.2013	Индивидуальный жилой дом	г. Тольятти, Центральный район, ул. Земляничная, 4 (уч. № 208)	18.10.2023	ЖД	-
286.	537 RU 63302000 от 28.10.2013	Индивидуальный жилой дом	г. Тольятти, Комсомольский район, ул. Клары Цеткин, 3а	28.10.2023	ЖД	-
287.	538 RU 63302000 от 01.11.2013	Индивидуальный жилой дом	г. Тольятти, Центральный район, 3-ий Лесной проезд, д. 26	01.11.2023	ЖД	-
288.	543 RU 63302000 от 27.11.2013	Индивидуальный жилой дом	г. Тольятти, Комсомольский район, ул. Пионерская, 5	27.11.2023	ЖД	-
289.	551 RU 63302000 от 18.12.2013	Индивидуальный жилой дом	г. Тольятти, Центральный район, пр. Нежный, 17	18.12.2023	ЖД	-
290.	554 RU 63302000 от 20.12.2013	Индивидуальный жилой дом	г. Тольятти, Комсомольский район, ул. Пархоменко, 61	20.12.2023	ЖД	-
291.	555 RU 63302000 от 20.12.2013	Индивидуальный жилой дом	г. Тольятти, Комсомольский район, Земельный участок №0169 в с. Новоматюшкино - ул.Саранская, 53	20.12.2023	ЖД	-

№ п/п	Разрешение на строительство	Наименование объекта	Место расположения перспективной застройки	Год ввода в эксплуатацию	Тип перспективной застройки (МКД, ЖД, ОЗ, ПЗ)	Площадь зданий, м²
292.	558 RU 63302000 от 24.12.2013	Индивидуальный жилой дом	г. Тольятти, Центральный район, ул. Тухачевского, д.85	24.12.2023	ЖД	-
293.	556 RU 63302000 от 25.12.2013	Индивидуальный жилой дом	г. Тольятти, Центральный район, пр. Малиновский, 8	25.12.2023	ЖД	-
294.	557 RU 63302000 от 25.12.2013	Индивидуальный жилой дом	г. Тольятти, Центральный район, бульвар 50 Лет Октября, д.47	25.12.2023	ЖД	-
295.	564 RU 63302000 от 20.01.2014	Индивидуальный жилой дом	г. Тольятти, Центральный район, пр. 2-ой Одесский, 63	20.01.2024	ЖД	-
296.	567 RU 63302000 от 31.01.2014	Индивидуальный жилой дом	г. Тольятти, Центральный район, ул. Чкалова, 55	31.01.2024	ЖД	-
297.	569 RU 63302000 от 06.02.2014	Индивидуальный жилой дом	г. Тольятти, Центральный район, ул. Липовая, 16	12.02.2024	ЖД	-
298.	571 RU 63302000 от 17.02.2014	Индивидуальный жилой дом	г. Тольятти, Комсомольский район, ул.Автомобилистов, 17	17.02.2024	ЖД	-
299.	576 RU 63302000 от 03.03.2014	Индивидуальный жилой дом	г. Тольятти, Центральный район, ул. Маяковского, 61	28.02.2024	ЖД	-
300.	583 RU 63302000 от 01.04.2014	Индивидуальный жилой дом	г. Тольятти, Комсомольский район, ул. Димитрова, 75	01.04.2024	ЖД	-
301.	589 RU 63302000 от 22.04.2014	Индивидуальный жилой дом	г. Тольятти, Комсомольский район, ул. Кооперативная	16.04.2024	ЖД	-
302.	597 RU 63302000 от 25.04.2014	Индивидуальный жилой дом	г. Тольятти, Комсомольский район, ул. Р. Люксембург, д.69	25.04.2024	ЖД	-
303.	599 RU 63302000 от 25.04.2014	Индивидуальный жилой дом	г. Тольятти, Комсомольский район, ул. Осенняя, 70	25.04.2024	ЖД	-
304.	600 RU 63302000 от 06.05.2014	Индивидуальный жилой дом	г. Тольятти, Комсомольский район, ул.Академика Вавилова, 7, пгт. Поволжский участок №088	25.04.2024	ЖД	-

№ п/п	Разрешение на строительство	Наименование объекта	Место расположения перспективной застройки	Год ввода в эксплуатацию	Тип перспективной застройки (МКД, ЖД, ОЗ, ПЗ)	Площадь зданий, м²
305.	595 RU 63302000 от 30.04.2014	Индивидуальный жилой дом	г. Тольятти, Центральный район, ул. Чкалова, 50	28.04.2024	ЖД	-
306.	598 RU 63302000 от 29.04.2014	Индивидуальный жилой дом	г. Тольятти, Комсомольский район, ул.Саранская, 3 (участок 065 с.Новоматюшкино)	29.04.2024	ЖД	-
307.	596 RU 63302000 от 06.05.2014	Индивидуальный жилой дом	г. Тольятти, Центральный район, пр. Кольцевой, 24	06.05.2024	ЖД	-
308.	605 RU 63302000 от 14.05.2014	Индивидуальный жилой дом	г. Тольятти, Центральный район, ул. Радищева,3	14.05.2024	ЖД	-
309.	606 RU 63302000 от 15.05.2014	Индивидуальный жилой дом	г. Тольятти, Центральный район, пр. Пионерский, 4	14.05.2024	ЖД	-
310.	607 RU 63302000 от 15.05.2014	Индивидуальный жилой дом	г. Тольятти, Центральный район, ул. Алтайская, 14	15.05.2024	ЖД	-
311.	618 RU 63302000 от 26.05.2014	Индивидуальный жилой дом	г. Тольятти, Центральный район, пр. Ясный, 13	26.05.2024	ЖД	-
312.	615 RU 63302000 от 02.06.2014	Индивидуальный жилой дом	г. Тольятти, Центральный район, проезд Деловой, 26	02.06.2024	ЖД	-
313.	629 RU 63302000 от 02.06.2014	Индивидуальный жилой дом	г. Тольятти, Центральный район, 3-ий Онежский перулок, д.4	02.06.2024	ЖД	-
314.	630 RU 63302000 от 02.06.2014	Индивидуальный жилой дом	г. Тольятти, Центральный район, пр. Профсоюзов, 49	02.06.2024	ЖД	-
315.	635 RU 63302000 от 04.06.2014	Индивидуальный жилой дом	г. Тольятти, Центральный район, пер. 7-й Парковый, 8	04.06.2024	ЖД	-
316.	617 RU 63302000 от 10.06.2014	Индивидуальный жилой дом	г. Тольятти, Комсомольский район, ул.Осенняя, участок 0146	10.06.2024	ЖД	-
317.	638 RU 63302000 от 10.06.2014	Индивидуальный жилой дом	г. Тольятти, Комсомольский район, ул. Осенняя, 36	16.06.2024	ЖД	-
318.	621 RU 63302000 от 17.06.2014	Индивидуальный жилой дом	г. Тольятти, Центральный район, ул. Советская 21	17.06.2024	ЖД	-

№ п/п	Разрешение на строительство	Наименование объекта	Место расположения перспективной застройки	Год ввода в эксплуатацию	Тип перспективной застройки (МКД, ЖД, ОЗ, ПЗ)	Площадь зданий, м²
319.	640 RU 63302000 от 17.06.2014	Индивидуальный жилой дом	г. Тольятти, Комсомольский район, мкр. Жигулевское море, участок № 9	17.06.2024	ЖД	-
320.	644 RU 63302000 от 16.07.2014	Индивидуальный жилой дом	г. Тольятти, Комсомольский район, ул. Орловская, участок №15	19.06.2024	ЖД	-
321.	657 RU 63302000 от 22.07.2014	Индивидуальный жилой дом	г. Тольятти, Комсомольский район, мкр. Жигулевское море, участок №7	22.06.2024	ЖД	-
322.	647 RU 63302000 от 16.07.2014	Индивидуальный жилой дом	г. Тольятти, Центральный район, ул. Тимирязева, д. 46	16.07.2024	ЖД	-
323.	658 RU 63302000 от 23.07.2014	Индивидуальный жилой дом	г. Тольятти, Центральный район, ул. Бузыцкова, 13-а	23.07.2024	ЖД	-
324.	659 RU 63302000 от 25.07.2014	Индивидуальный жилой дом	г. Тольятти, Центральный район, ул. Шлютова, 32	25.07.2024	ЖД	-
325.	676 RU 63302000 от 04.09.2014	Индивидуальный жилой дом	г. Тольятти, Комсомольский район, ул. 2 Линейная, д.46	04.09.2024	ЖД	-
326.	683 RU 63302000 от 16.09.2014	Индивидуальный жилой дом	г. Тольятти, Центральный район, пер. 5-ый Парковый, 9	16.09.2024	ЖД	-
327.	694 RU 63302000 от 26.09.2014	Индивидуальный жилой дом	г. Тольятти, Комсомольский район, пос.Федоровка - ул. Подгорная, 46	26.09.2024	ЖД	-
328.	689 RU 63302000 от 02.10.2014	Индивидуальный жилой дом	г. Тольятти, Комсомольский район, с.Новоматюшкино, участок № 0143 по ул.Осенняя	02.10.2024	ЖД	-
329.	688 RU 63302000 от 06.10.2014	Индивидуальный жилой дом	г. Тольятти, Центральный район, ул. Бузыцкова, 13	06.10.2024	ЖД	-
330.	698 RU 63302000 от 14.10.2014	Индивидуальный жилой дом	г. Тольятти, Центральный район, з/у №100 в мкр. №8 "Северный"	14.10.2024	ЖД	-

№ п/п	Разрешение на строительство	Наименование объекта	Место расположения перспективной застройки	Год ввода в эксплуатацию	Тип перспективной застройки (МКД, ЖД, ОЗ, ПЗ)	Площадь зданий, м²
331.	703 RU 63302000 от 21.10.2014	Индивидуальный жилой дом	г. Тольятти, Центральный район, ул. Казачкова, 8	21.10.2024	ЖД	-
332.	727 RU 63302000 от 04.12.2014	Индивидуальный жилой дом	г. Тольятти, Комсомольский район, ул. Димитрова, д.47	04.12.2024	ЖД	-
333.	730 RU 63302000 от 05.12.2014	Индивидуальный жилой дом	г. Тольятти, Центральный район, Земельный участок - 8 мкр. "Северный"	05.12.2024	ЖД	-
334.	731 RU 63302000 от 11.12.2014	Индивидуальный жилой дом	г. Тольятти, Центральный район, ул. Крупской, 127	05.12.2024	ЖД	-
335.	734 RU 63302000 от 24.12.2014	Индивидуальный жилой дом	г. Тольятти, Комсомольский район, уч.5, мкр. Жигулевское море	23.12.2024	ЖД	-
336.	735 RU 63302000 от 25.12.2014	Индивидуальный жилой дом	г. Тольятти, Центральный район, пр. Молодежный, 39	25.12.2024	ЖД	-
337.	747 RU 63302000 от 09.02.2015	Индивидуальный жилой дом	г. Тольятти, Центральный район, ул. Бузыцкова, 11а	09.02.2025	ЖД	-
338.	750 RU 63302000 от 06.03.2015	Индивидуальный жилой дом	г. Тольятти, Комсомольский район, мкр. Жигулевское море, участок №12	06.03.2025	ЖД	-
339.	751 RU 63302000 от 27.03.2015	Индивидуальный жилой дом	г. Тольятти, Комсомольский район, переулок Лобачевского, 10-б	06.03.2025	ЖД	-
340.	753 RU 63302000 от 12.03.2015	Индивидуальный жилой дом	г. Тольятти, Комсомольский район, мкр. Жигулевское море, участок №119	12.03.2025	ЖД	-
341.	756 RU 63302000 от 12.03.2015	Индивидуальный жилой дом	г. Тольятти, Центральный район, проезд Молодежный, 52	12.03.2025	ЖД	-

№ п/п	Разрешение на строительство	Наименование объекта	Место расположения перспективной застройки	Год ввода в эксплуатацию	Тип перспективной застройки (МКД, ЖД, ОЗ, ПЗ)	Площадь зданий, м²
342.	764 RU 63302000 от 23.04.2015	Индивидуальный жилой дом	г. Тольятти, Комсомольский район, с. Новоматюшкино, участок № 063, ул.Дворцовая, 13-а	20.04.2025	ЖД	-
343.	763 RU 63302000 от 22.04.2015	Индивидуальный жилой дом	г. Тольятти, Центральный район, ул. Викторова, 2-ж	22.04.2025	ЖД	-
344.	765 RU 63302000 от 23.04.2015	Индивидуальный жилой дом	г. Тольятти, Комсомольский район, п. Федоровка, мкр.№1, участок №87, ул. Подгорная, 44	23.04.2025	ЖД	-
345.	793 63-302 от 10.06.2015	Индивидуальный жилой дом	г. Тольятти, Центральный район, пр. Звездный, 5	10.06.2025	МКД	-
346.	799 63-302 от 15.06.2015	Индивидуальный жилой дом	г. Тольятти, Центральный район, пер. 6-ой Парковый, д. 14	15.06.2025	ЖД	-
347.	840 63-302 от 30.07.2015	Индивидуальный жилой дом	г. Тольятти, Комсомольский район, ул.Телеграфная, д.50	30.07.2025	ЖД	-
348.	831 63-302 от 03.08.2015	Индивидуальный жилой дом	г. Тольятти, Комсомольский район, ул.Полевая, 9	03.08.2025	ЖД	-
349.	830 63-302 от 03.08.2015	Индивидуальный жилой дом	г. Тольятти, Центральный район, ул. Бузыцкова, 47-а	03.08.2025	ЖД	-
350.	832 63-302 от 11.08.2015	Индивидуальный жилой дом	г. Тольятти, Центральный район, пр. Урожайный, 41	11.08.2025	ЖД	-
351.	843 63-302 от 02.09.2015	Индивидуальный жилой дом	г. Тольятти, Центральный район, - ул. Кольцова, 60	02.09.2025	ЖД	-
352.	842 63-302 от 03.09.2015	Индивидуальный жилой дом	г. Тольятти, Центральный район, ул. Подгорная, 15	03.09.2025	ЖД	-
353.	874 63-302 от 13.11.2015	Индивидуальный жилой дом	г. Тольятти, Центральный район, ул. Ушакова, 21	13.11.2025	ЖД	-
354.	873 63-302 от 16.11.2015	Индивидуальный жилой дом	г. Тольятти, Центральный район, пр. Детский, 22	16.11.2025	ЖД	-

№ п/п	Разрешение на строительство	Наименование объекта	Место расположения перспективной застройки	Год ввода в эксплуатацию	Тип перспективной застройки (МКД, ЖД, ОЗ, ПЗ)	Площадь зданий, м²
355.	875 63-302 от 16.11.2015	Индивидуальный жилой дом	г. Тольятти, Комсомольский район, ул. Осенняя, д. 30	16.11.2025	ЖД	-
356.	876 63-302 от 16.11.2015	Индивидуальный жилой дом	г. Тольятти, Комсомольский район, ул. Федоровская, д.11	16.11.2025	ЖД	-
357.	879 63-302 от 17.11.2015	Индивидуальный жилой дом	г. Тольятти, Центральный район, Гражданский проезд, 6	17.11.2025	ЖД	-
358.	881 63-302 от 20.11.2015	Индивидуальный жилой дом	г. Тольятти, Комсомольский район, проезд 2-ой Тракторный, 11	20.11.2025	ЖД	-
359.	882 63-302 от 23.11.2015	Индивидуальный жилой дом	г. Тольятти, Комсомольский район, ул. 1-ая Линейная, 29-а.	23.11.2025	ЖД	-
360.	896 63-302 от 23.12.2015	Индивидуальный жилой дом	г. Тольятти, Комсомольский район, ул. Кооперативная, 80	23.12.2025	ЖД	-
361.	910 63-302 от 29.12.2015	Индивидуальный жилой дом	г. Тольятти, Центральный район, Студенческий проезд, 66	29.12.2025	ЖД	-
362.	914 63-302 от 20.01.2016	Индивидуальный жилой дом	г. Тольятти, Центральный район, пр. Луговой, 29	20.01.2026	ЖД	-
363.	917 63-302 от 25.01.2016	Индивидуальный жилой дом	г. Тольятти, Комсомольский район, ул. Сиреневая, д.14	25.01.2026	ЖД	-
364.	918 63-302 от 05.02.2016	Индивидуальный жилой дом	г. Тольятти, Комсомольский район, ул. Краснознаменная, д.45	05.02.2026	ЖД	-
365.	919 63-302 от 05.02.2016	Индивидуальный жилой дом	г. Тольятти, Центральный район, пр. Шевченко, 15	05.02.2026	ЖД	-
366.	920 63-302 от 05.02.2016	Индивидуальный жилой дом	г. Тольятти, Центральный район, проезд Посадский, 28-а	05.02.2026	ЖД	-
367.	922 63-302 от 05.02.2016	Индивидуальный жилой дом	г. Тольятти, Центральный район, ул. К. Вавиловой, 16	05.02.2026	ЖД	-

№ п/п	Разрешение на строительство	Наименование объекта	Место расположения перспективной застройки	Год ввода в эксплуатацию	Тип перспективной застройки (МКД, ЖД, ОЗ, ПЗ)	Площадь зданий, м²
368.	921 63-302 от 08.02.2016	Индивидуальный жилой дом	г. Тольятти, Центральный район, пр. Полярников, 5	08.02.2026	ЖД	-
369.	923 63-302 от 08.02.2016	Индивидуальный жилой дом	г. Тольятти, Центральный район, ул. Советская, 14	08.02.2026	ЖД	-
370.	924 63-302 от 08.02.2016	Индивидуальный жилой дом	г. Тольятти, Комсомольский район, ул. Пушкина, 17	08.02.2026	ЖД	-
371.	926 63-302 от 09.02.2016	Индивидуальный жилой дом	г. Тольятти, Центральный район, пр. Моховой, 8	09.02.2026	ЖД	-
372.	933 63-302 от 03.03.2016	Индивидуальный жилой дом	г. Тольятти, Комсомольский район, ул.Саранская, 72	03.03.2026	ЖД	-
373.	940 63-302 от 11.03.2016	Индивидуальный жилой дом	г. Тольятти, Комсомольский район, ул. Саранская, 67	11.03.2026	ЖД	-
374.	962 63-302 от 21.03.2016	Индивидуальный жилой дом	г. Тольятти, Центральный район, ул. Алтайская, 16	21.03.2026	ЖД	-
375.	971 63-302 от 07.04.2016	Индивидуальный жилой дом	г. Тольятти, Комсомольский район, ул. Алексея Улесова, 5, мкр. Жигулевское море, уч. №1	07.04.2026	ЖД	-
376.	972 63-302 от 07.04.2016	Индивидуальный жилой дом	г. Тольятти, Центральный район, проезд Большой, 33	07.04.2026	ЖД	-
377.	979 63-302 от 07.04.2016	Индивидуальный жилой дом	г. Тольятти, Комсомольский район, пр. 2-ой Мирный, д.67	07.04.2026	ЖД	-
378.	982 63-302 от 29.04.2016	Индивидуальный жилой дом	г. Тольятти, Комсомольский район, ул.Ингельберга, д.14	29.04.2026	ЖД	-
379.	987 63-302 от 13.05.2016	Индивидуальный жилой дом	г. Тольятти, Центральный район, ул. Самарская, 59	13.05.2026	ЖД	-
380.	988 63-302 от 16.05.2016	Индивидуальный жилой дом	г. Тольятти, Комсомольский район, ул. Ингельберга, д.53	16.05.2026	ЖД	-
381.	992 63-302 от 23.05.2016	Индивидуальный жилой дом	г. Тольятти, Центральный район, ул. Ставропольская, 64	23.05.2026	ЖД	-

№ п/п	Разрешение на строительство	Наименование объекта	Место расположения перспективной застройки	Год ввода в эксплуатацию	Тип перспективной застройки (МКД, ЖД, ОЗ, ПЗ)	Площадь зданий, м²
382.	1004 63-302 от 16.06.2016	Индивидуальный жилой дом	г. Тольятти, Комсомольский район, ул. 1-ая Линейная, 23-а	16.06.2026	ЖД	-
383.	1012 63-302 от 30.06.2016	Индивидуальный жилой дом	г. Тольятти, Центральный район, ул.Непорожнего, 33	30.06.2026	ЖД	-
384.	1013 63-302 от 30.06.2016	Индивидуальный жилой дом	г. Тольятти, Центральный район, ул.Непорожнего, 33а	30.06.2026	ЖД	-
385.	1014 63-302 от 30.06.2016	Индивидуальный жилой дом	г. Тольятти, Центральный район, ул.Непорожнего, 33б	30.06.2026	ЖД	-
386.	1017 63-302 от 01.07.2016	Индивидуальный жилой дом	г. Тольятти, Центральный район, Сосновый проезд, 95	01.07.2026	ЖД	-
387.	1026 63-302 от 20.07.2016	Индивидуальный жилой дом	г. Тольятти, Комсомольский район, проезд Майский, 4	20.07.2026	ЖД	-
388.	1025 63-302 от 25.07.2016	Индивидуальный жилой дом	г. Тольятти, Центральный район, ул. Инженерная, 52-б	25.07.2026	ЖД	-
389.	1032 63-302 от 28.07.2016	Индивидуальный жилой дом	г. Тольятти, Центральный район, ул. Викторова, 2-а	28.07.2026	ЖД	-
390.	1033 63-302 от 01.08.2016	Индивидуальный жилой дом	г. Тольятти, Центральный район, ул. Кирова, 28	01.08.2026	ЖД	-
391.	1034 63-302 от 01.08.2016	Индивидуальный жилой дом	г. Тольятти, Центральный район, пр. Шевченко, 16	01.08.2026	ЖД	-
392.	1037 63-302 от 03.08.2016	Индивидуальный жилой дом	г. Тольятти, Центральный район, проезд Ясный, 23	03.08.2026	ЖД	-
393.	1035 63-302 от 08.08.2016	Индивидуальный жилой дом	г. Тольятти, Комсомольский район, пр-д Майский, 14	08.08.2026	ЖД	-
394.	1038 63-302 от 08.08.2016	Индивидуальный жилой дом	г. Тольятти, Центральный район, пр. Зеленый, 34	08.08.2026	ЖД	-
395.	1039 63-302 от 09.08.2016	Индивидуальный жилой дом	г. Тольятти, Центральный район, ул. Непорожнего, 15	09.08.2026	ЖД	-

№ п/п	Разрешение на строительство	Наименование объекта	Место расположения перспективной застройки	Год ввода в эксплуатацию	Тип перспективной застройки (МКД, ЖД, ОЗ, ПЗ)	Площадь зданий, м²
396.	1044 63-302 от 23.08.2016	Индивидуальный жилой дом	г. Тольятти, Центральный район, 2-ой Одесский проезд, 67	23.08.2026	ЖД	-
397.	1045 63-302 от 29.08.2016	Индивидуальный жилой дом	г. Тольятти, Комсомольский район, ул. Подгорная, д. 20а	29.08.2026	ЖД	-
398.	1048 63-302 от 08.09.2016	Индивидуальный жилой дом	г. Тольятти, Комсомольский район, ул. Ингельберга, 12	08.09.2026	ЖД	-
399.	1067 63-302 от 16.11.2016	Индивидуальный жилой дом	г. Тольятти, Центральный район, проезд Профсоюзов, 72	16.11.2026	ЖД	-
400.	1069 63-302 от 21.11.2016	Индивидуальный жилой дом	г. Тольятти, Центральный район, ул. Бузыцкова, 40	21.11.2026	ЖД	-
401.	1070 63-302 от 21.11.2016	Индивидуальный жилой дом	г. Тольятти, Центральный район, проезд Посадский, д. 32	21.11.2026	ЖД	-
402.	1071 63-302 от 21.11.2016	Индивидуальный жилой дом	г. Тольятти, Центральный район, ул. Уральская, д. 98	21.11.2026	ЖД	-
403.	1073 63-302 от 24.11.2016	Индивидуальный жилой дом	г. Тольятти, Центральный район, Книжный проезд, д.7	24.11.2026	ЖД	-
404.	1076 63-302 от 25.11.2016	Индивидуальный жилой дом	г. Тольятти, Центральный район, пр. Учительский. 31	25.11.2026	ЖД	-
405.	1074 63-302 от 29.11.2016	Индивидуальный жилой дом	г. Тольятти, Комсомольский район, Ингельберга, 12	29.11.2026	ЖД	-
406.	1075 63-302 от 29.11.2016	Индивидуальный жилой дом	г. Тольятти, Комсомольский район, ул. Пескалинская, 99	29.11.2026	ЖД	-
407.	1079 63-302 от 08.12.2016	Индивидуальный жилой дом	г. Тольятти, Центральный район, ул. Инженерная, 52-б	08.12.2026	ЖД	-
408.	1087 63-302 от 14.12.2016	Индивидуальный жилой дом	г. Тольятти, Комсомольский район, ул.Автомобилистов, 36	14.12.2026	ЖД	-

№ п/п	Разрешение на строительство	Наименование объекта	Место расположения перспективной застройки	Год ввода в эксплуатацию	Тип перспективной застройки (МКД, ЖД, ОЗ, ПЗ)	Площадь зданий, м²
409.	1081 63-302 от 15.12.2016	Индивидуальный жилой дом	г. Тольятти, Комсомольский район, ул.Телеграфная, 70	15.12.2026	ЖД	-
410.	1082 63-302 от 15.12.2016	Индивидуальный жилой дом	г. Тольятти, Центральный район, проезд Веры, 17	15.12.2026	ЖД	-
411.	1083 63-302 от 15.12.2016	Индивидуальный жилой дом	г. Тольятти, Комсомольский район, переулок Луговой, 3	15.12.2026	ЖД	-
412.	1084 63-302 от 15.12.2016	Индивидуальный жилой дом	г. Тольятти, Центральный район, ул. Малахитовая, 11-б	15.12.2026	ЖД	-
413.	1086 63-302 от 15.12.2016	Индивидуальный жилой дом	г. Тольятти, Центральный район, пр. Посадский, 29	15.12.2026	ЖД	-
414.	1088 63-302 от 22.12.2016	Индивидуальный жилой дом	г. Тольятти, Центральный район, ул. Викторова, дом 33	22.12.2026	ЖД	-
415.	1090 63-302 от 30.12.2016	Индивидуальный жилой дом	г. Тольятти, Комсомольский район, ул. Кольцова, 71	30.12.2026	ЖД	-
416.	1091 63-302 от 30.12.2016	Индивидуальный жилой дом	г. Тольятти, Центральный район, Бородинский проезд, 90	30.12.2026	ЖД	-
417.	1092 63-302 от 30.12.2016	Индивидуальный жилой дом	г. Тольятти, Центральный район, пр.3-ий Донской, 5	30.12.2026	ЖД	-
418.	1093 63-302 от 30.12.2016	Индивидуальный жилой дом	г. Тольятти, Центральный район, ул.Комсомольская, 111	30.12.2026	ЖД	-
419.	1094 63-302 от 30.12.2016	Индивидуальный жилой дом	г. Тольятти, Центральный район, улица Бузыцкова, дом 38	30.12.2026	ЖД	-
420.	1095 63-302 от 30.12.2016	Индивидуальный жилой дом	г. Тольятти, Центральный район, проезд Кавказский, 1	30.12.2026	ЖД	-
421.	1316 RU63302 от 10.01.2018	Индивидуальный жилой дом	г. Тольятти, Центральный район, проезд Профсоюзов 60 А	30.12.2026	ЖД	-
422.	1105 RU63302 от 20.01.2017	Индивидуальный жилой дом	г. Тольятти, Комсомольский район, ул. 2-ая Линейная 58а	20.01.2027	ЖД	-

№ п/п	Разрешение на строительство	Наименование объекта	Место расположения перспективной застройки	Год ввода в эксплуатацию	Тип перспективной застройки (МКД, ЖД, ОЗ, ПЗ)	Площадь зданий, м²
423.	1096 63-302 от 20.01.2017	Индивидуальный жилой дом	г. Тольятти, Комсомольский район, пер. Ростовский, 10	20.01.2027	ЖД	-
424.	1097 RU63302 от 20.01.2017	Индивидуальный жилой дом	г. Тольятти, Центральный район, пр. Урожайный, 60	20.01.2027	ЖД	-
425.	1098 RU63302 от 25.01.2017	Индивидуальный жилой дом	г. Тольятти, Комсомольский район, ул. Саранская, 48-а	25.01.2027	ЖД	-
426.	1100 63-302 от 25.01.2017	Индивидуальный жилой дом	г. Тольятти, Комсомольский район, проезд 1-ый Мирный, 21,	25.01.2027	ЖД	-
427.	1101 RU63302 от 30.01.2017	Индивидуальный жилой дом	г. Тольятти, Комсомольский район, ул.Автомобилистов, 49, участок №0121	30.01.2027	ЖД	-
428.	1102 RU63302 от 30.01.2017	Индивидуальный жилой дом	г. Тольятти, Комсомольский район, ул. Попова, 10 участок 2 , в пос.Фёдоровка	30.01.2027	ЖД	-
429.	1103 RU63302 от 30.01.2017	Индивидуальный жилой дом	г. Тольятти, Комсомольский район, ул. Саранская, 48	30.01.2027	ЖД	-
430.	1104 63-302 от 30.01.2017	Индивидуальный жилой дом	г. Тольятти, Комсомольский район, ул. Кооперативная, 155	30.01.2027	ЖД	-
431.	1108 RU63302 от 02.02.2017	Индивидуальный жилой дом	г. Тольятти, Комсомольский район, проезд 3-ий Мирный, 1	02.02.2027	ЖД	-
432.	1106 RU63302 от 03.02.2017	Индивидуальный жилой дом	г. Тольятти, Комсомольский район, ул. Федоровская, д. 11	03.02.2027	ЖД	-
433.	1107 RU63302 от 03.02.2017	Индивидуальный жилой дом	г. Тольятти, Комсомольский район, ул. Подгорная, 42	03.02.2027	ЖД	-
434.	1110 RU63302 от 03.02.2017	Индивидуальный жилой дом	г. Тольятти, Центральный район, ул. Ларина, 82	03.02.2027	ЖД	-

№ п/п	Разрешение на строительство	Наименование объекта	Место расположения перспективной застройки	Год ввода в эксплуатацию	Тип перспективной застройки (МКД, ЖД, ОЗ, ПЗ)	Площадь зданий, м²
435.	1111 RU63302 от 07.02.2017	Индивидуальный жилой дом	г. Тольятти, Центральный район, ул. Первомайская, 120	07.02.2027	ЖД	-
436.	1109 RU63302 от 07.02.2017	Индивидуальный жилой дом	г. Тольятти, Комсомольский район, ул. Ингельберга, 143	07.02.2027	ЖД	-
437.	1113 RU63302 от 15.02.2017	Индивидуальный жилой дом	г. Тольятти, Комсомольский район, пр-д Семейный 3	15.02.2027	ЖД	-
438.	1115 63-302 от 16.02.2017	Индивидуальный жилой дом	г. Тольятти, Центральный район, ул. Андреянова, 22	16.02.2027	ЖД	-
439.	1116 RU63302 от 16.02.2017	Индивидуальный жилой дом	г. Тольятти, Центральный район, Рабочий проезд, 24	16.02.2027	ЖД	-
440.	1117 RU63302 от 27.02.2017	Индивидуальный жилой дом	г. Тольятти, Центральный район, ул. Речная, 39	16.02.2027	ЖД	-
441.	1118 RU63302 от 01.03.2017	Индивидуальный жилой дом	г. Тольятти, Центральный район, пер. Онежский, 12	01.03.2027	ЖД	-
442.	1120 RU63302 от 07.03.2017	Индивидуальный жилой дом	г. Тольятти, Центральный район, ул. Удалецкая, 22	07.03.2027	ЖД	-
443.	1122 RU63302 от 17.03.2017	Индивидуальный жилой дом	г. Тольятти, Центральный район, ул. Соловьиная, 7	17.03.2027	ЖД	-
444.	1123 RU63302 от 17.03.2017	Индивидуальный жилой дом	г. Тольятти, Центральный район, проезд Линейный, 10	17.03.2027	ЖД	-
445.	1125 RU63302 от 17.03.2017	Индивидуальный жилой дом	г. Тольятти, Центральный район, ул. Бузыцкова, 32	17.03.2027	ЖД	-
446.	1126 63-302 от 17.03.2017	Индивидуальный жилой дом	г. Тольятти, Центральный район, ул. Андреянова, 12	17.03.2027	ЖД	-
447.	1121 RU63302 от 17.03.2017	индивидуальный жилой дом	г. Тольятти, Автозаводский район, Хрящевское ш., 26	17.03.2027	ЖД	-
448.	1127 63-302 от 30.03.2017	Индивидуальный жилой дом	г. Тольятти, Центральный район, ул. А. Грачева, 23	30.03.2027	ЖД	-
449.	1130 63-302 от 31.03.2017	Индивидуальный жилой дом	г. Тольятти, Центральный район, ул. Липовая, 26	31.03.2027	ЖД	-
450.	1129 63-302 от 04.04.2017	Индивидуальный жилой дом	г. Тольятти, Центральный район, ул. Кленовая, 1А	04.04.2027	ЖД	-

№ п/п	Разрешение на строительство	Наименование объекта	Место расположения перспективной застройки	Год ввода в эксплуатацию	Тип перспективной застройки (МКД, ЖД, ОЗ, ПЗ)	Площадь зданий, м²
451.	1131 63-302 от 05.04.2017	Индивидуальный жилой дом	г. Тольятти, Центральный район, проезд Большой, 35	05.04.2027	ЖД	-
452.	1132 63-302 от 11.04.2017	Индивидуальный жилой дом	г. Тольятти, Центральный район, проезд 4-ый Лесной, 17	11.04.2027	ЖД	-
453.	1133 63-302 от 11.04.2017	Индивидуальный жилой дом	г. Тольятти, Центральный район, пр-д Нежный, 22-а	11.04.2027	ЖД	-
454.	1134 63-302 от 11.04.2017	Индивидуальный жилой дом	г. Тольятти, Центральный район, проезд Нежный, 22	11.04.2027	ЖД	-
455.	1135 63-302 от 21.04.2017	Индивидуальный жилой дом	г. Тольятти, Центральный район, ул. Кирова, 48	21.04.2027	ЖД	-
456.	1136 63-302 от 27.04.2017	Индивидуальный жилой дом	г. Тольятти, Центральный район, пр.9 Января, 51	27.04.2027	ЖД	-
457.	1393 RU63302 от 27.04.2018	Индивидуальный жилой дом	г. Тольятти, Центральный район, проезд Большой, 19	27.04.2027	ЖД	-
458.	1137 63-302 от 27.04.2017	Индивидуальный жилой дом	г. Тольятти, Центральный район, ул. Непорожного, 13	27.04.2027	ЖД	-
459.	1138 63-302 от 04.05.2017	Индивидуальный жилой дом	г. Тольятти, Центральный район, ул. Чапаева, 144	04.05.2027	ЖД	-
460.	1139 63-302 от 16.05.2017	Индивидуальный жилой дом	г. Тольятти, Центральный район, ул. Советская, 14	16.05.2027	ЖД	-
461.	1140 63-302 от 16.05.2017	Индивидуальный жилой дом	г. Тольятти, Центральный район, пер. Ростовский, 10	16.05.2027	ЖД	-
462.	1146 63-302 от 07.06.2017	Индивидуальный жилой дом	г. Тольятти, Центральный район, ул. Мичурина, 134	07.06.2027	ЖД	-
463.	1145 63-302 от 09.06.2017	Индивидуальный жилой дом	г. Тольятти, Комсомольский район, ул. Саранская, 1	09.06.2027	ЖД	-
464.	1148 63-302 от 16.06.2017	Индивидуальный жилой дом	г. Тольятти, Центральный район, проезд Любви, 7	16.06.2027	ЖД	-
465.	1149 63-302 от 16.06.2017	Индивидуальный жилой дом	г. Тольятти, Центральный район, пр. Ясный, 30а	16.06.2027	ЖД	-

№ п/п	Разрешение на строительство	Наименование объекта	Место расположения перспективной застройки	Год ввода в эксплуатацию	Тип перспективной застройки (МКД, ЖД, ОЗ, ПЗ)	Площадь зданий, м²
466.	1150 63-302 от 16.06.2017	Индивидуальный жилой дом	г. Тольятти, Центральный район, пр. Ясный, 30	16.06.2027	ЖД	-
467.	1147 63-302 от 20.06.2017	Индивидуальный жилой дом	г. Тольятти, Центральный район, пр. Пожарского, 28	20.06.2027	ЖД	-
468.	1151 63-302 от 21.06.2017	Индивидуальный жилой дом	г. Тольятти, Комсомольский район, ул.Попова, 3а	21.06.2027	ЖД	-
469.	1157 63-302 от 28.06.2017	Индивидуальный жилой дом	г. Тольятти, Комсомольский район, ул.Ингельберга,54	28.06.2027	ЖД	-
470.	1154 63-302 от 29.06.2017	Индивидуальный жилой дом	г. Тольятти, Центральный район, ул. Инженерная, 52-б	29.06.2027	ЖД	577,4
471.	1152 63-302 от 30.06.2017	Индивидуальный жилой дом	г. Тольятти, Центральный район, проезд Цветочный, 8	30.06.2027	ЖД	-
472.	1153 63-302 от 30.06.2017	Индивидуальный жилой дом	г. Тольятти, Центральный район, пр.Крутой, 9	30.06.2027	ЖД	-
473.	1155 63-302 от 05.07.2017	Индивидуальный жилой дом	г. Тольятти, Комсомольский район, ул. Кожевнная, д.44	05.07.2027	ЖД	-
474.	1156 63-302 от 05.07.2017	Индивидуальный жилой дом	г. Тольятти, Комсомольский район, ул. Краснознаменная, 82	05.07.2027	ЖД	-
475.	1166 63-302 от 06.07.2017	Индивидуальный жилой дом	г. Тольятти, Центральный район, пр-д Гражданский, 4	06.07.2027	ЖД	-
476.	1158 63-302 от 07.07.2017	Индивидуальный жилой дом	г. Тольятти, Центральный район, ул.Крупской, 110	07.07.2027	ЖД	-
477.	1159 63-302 от 07.07.2017	Индивидуальный жилой дом	г. Тольятти, Центральный район, проезд Веры, 17	07.07.2027	ЖД	-
478.	1160 63-302 от 07.07.2017	Индивидуальный жилой дом	г. Тольятти, Центральный район, проезд Строителей, 13	07.07.2027	ЖД	-
479.	1161 63-302 от 07.07.2017	Индивидуальный жилой дом	г. Тольятти, Центральный район, ул. Ставропольская, 86	07.07.2027	ЖД	-

№ п/п	Разрешение на строительство	Наименование объекта	Место расположения перспективной застройки	Год ввода в эксплуатацию	Тип перспективной застройки (МКД, ЖД, ОЗ, ПЗ)	Площадь зданий, м²
480.	1162 63-302 от 12.07.2017	Индивидуальный жилой дом	г. Тольятти, Комсомольский район, ул.Автомобилистов, 11	12.07.2027	ЖД	-
481.	1165 63-302 от 17.07.2017	Индивидуальный жилой дом	г. Тольятти, Центральный район, ул. Белинского, 26	17.07.2027	ЖД	-
482.	1168 63-302 от 18.07.2017	Индивидуальный жилой дом	г. Тольятти, Центральный район, ул. Нагорная, д. 1	18.07.2027	ЖД	-
483.	1171 63-302 от 19.07.2017	Индивидуальный жилой дом	г. Тольятти, Комсомольский район, ул. Федора Наумова, д.42	19.07.2027	ЖД	-
484.	1173 63-302 от 21.07.2017	Индивидуальный жилой дом	г. Тольятти, Центральный район, Школьный проезд, 17	21.07.2027	ЖД	-
485.	1174 63-302 от 28.07.2017	Индивидуальный жилой дом	г. Тольятти, Центральный район, ул. Викторова, д. 2Б	28.07.2027	ЖД	-
486.	1176 63-302 от 28.07.2017	Индивидуальный жилой дом	г. Тольятти, Центральный район, ул. Тухачевского, дом 67	28.07.2027	ЖД	-
487.	1177 63-302 от 28.07.2017	Индивидуальный жилой дом	г. Тольятти, Комсомольский район, ул. Попова, 3А	28.07.2027	ЖД	-
488.	1011 63-302 от 29.06.2016	Храм во имя святого преподобного Серафима Саровского	г. Тольятти, Комсомольский район, ул. Железнодорожная, 25	29.07.2027	ОЗ	593,0
489.	1179 63-302 от 04.08.2017	Индивидуальный жилой дом	г. Тольятти, Центральный район, ул. Каштанова, 18	04.08.2027	ЖД	-
490.	1182 63-302 от 04.08.2017	Индивидуальный жилой дом	г. Тольятти, Комсомольский район, ул. Ингельберга, 28	04.08.2027	ЖД	-
491.	1185 63-302 от 09.08.2017	Индивидуальный жилой дом	г. Тольятти, Центральный район, ул.Викторова, 1Б	07.08.2027	ЖД	-
492.	1181 63-302 от 10.08.2017	Индивидуальный жилой дом	г. Тольятти, Центральный район, пр. 6-й Лесной, 20	09.08.2027	ЖД	-
493.	1186 63-302 от 11.08.2017	Индивидуальный жилой дом	г. Тольятти, Центральный район, ул. Голоднова. 10	11.08.2027	ЖД	-
494.	1187 63-302 от 16.08.2017	Индивидуальный жилой дом	г. Тольятти, Центральный район, Посадский. 22	11.08.2027	ЖД	-

№ п/п	Разрешение на строительство	Наименование объекта	Место расположения перспективной застройки	Год ввода в эксплуатацию	Тип перспективной застройки (МКД, ЖД, ОЗ, ПЗ)	Площадь зданий, м²
495.	1183 63-302 от 17.08.2017	Индивидуальный жилой дом	г. Тольятти, Центральный район, проезд Студенческий, д. 79	16.08.2027	ЖД	-
496.	1184 63-302 от 18.08.2017	Индивидуальный жилой дом	г. Тольятти, Центральный район, проезд Розовый, 8	18.08.2027	ЖД	-
497.	1189 63-302 от 22.08.2017	Индивидуальный жилой дом	г. Тольятти, Центральный район, ул. Малахитовая, 13	22.08.2027	ЖД	-
498.	1188 63-302 от 23.08.2017	Индивидуальный жилой дом	г. Тольятти, Центральный район, ул. Лесная, 20	23.08.2027	ЖД	-
499.	1190 63-302 от 30.08.2017	Индивидуальный жилой дом	г. Тольятти, Центральный район, пр-д Ясный, 26	30.08.2027	ЖД	-
500.	1191 63-302 от 30.08.2017	Индивидуальный жилой дом	г. Тольятти, Центральный район, ул.Грачева, 18	30.08.2027	ЖД	-
501.	1195 63-302 от 01.09.2017	Индивидуальный жилой дом	г. Тольятти, Центральный район, пр. 5-ый Лесной, 2	01.09.2027	ЖД	-
502.	1192 63-302 от 06.09.2017	Индивидуальный жилой дом	г. Тольятти, Комсомольский район, ул. Подгорная, 16а	06.09.2027	ЖД	-
503.	1193 63-302 от 11.09.2017	Индивидуальный жилой дом	г. Тольятти, Центральный район, ул. Бузыцкова, 17	11.09.2027	ЖД	-
504.	1196 63-302 от 14.09.2017	Индивидуальный жилой дом	г. Тольятти, Центральный район, ул.Бузыцкова, 17-а	14.09.2027	ЖД	-
505.	1202 63-302 от 27.09.2017	Индивидуальный жилой дом	г. Тольятти, Комсомольский район, ул. Пескалинская, 23	27.09.2027	ЖД	-
506.	1203 63-302 от 10.10.2017	Индивидуальный жилой дом	г. Тольятти, Комсомольский район, ул. Пескалинская, 23	10.10.2027	ЖД	-
507.	1204 63-302 от 10.10.2017	Индивидуальный жилой дом	г. Тольятти, Центральный район, ул. Бузыцкова, 9-а	10.10.2027	ЖД	-
508.	1206 63-302 от 10.10.2017	Индивидуальный жилой дом	г. Тольятти, Центральный район, Тверской пр-д, 96	10.10.2027	ЖД	-
509.	1205 63-302 от 11.10.2017	Индивидуальный жилой дом	г. Тольятти, Центральный район, Хрящевское ш., 51А	11.10.2027	ЖД	-
510.	1207 63-302 от 11.10.2017	Индивидуальный жилой дом	г. Тольятти, Центральный район, пр. Надежды, 6	11.10.2027	ЖД	-

№ п/п	Разрешение на строительство	Наименование объекта	Место расположения перспективной застройки	Год ввода в эксплуатацию	Тип перспективной застройки (МКД, ЖД, ОЗ, ПЗ)	Площадь зданий, м²
511.	1211 63-302 от 12.10.2017	Индивидуальный жилой дом	г. Тольятти, Центральный район, ул. Грачева, 4А	12.10.2027	ЖД	-
512.	1209 63-302 от 13.10.2017	Индивидуальный жилой дом	г. Тольятти, Центральный район, проезд Енисейский, 49	13.10.2027	ЖД	-
513.	1210 63-302 от 13.10.2017	Индивидуальный жилой дом	г. Тольятти, Центральный район, пр.5-ый Лесной, 11	13.10.2027	ЖД	-
514.	1216 63-302 от 18.10.2017	Индивидуальный жилой дом	г. Тольятти, Центральный район, 2-й Онежский переулок, д.5	18.10.2027	ЖД	-
515.	1215 63-302 от 18.10.2017	Индивидуальный жилой дом	г. Тольятти, Комсомольский район, ул.Казачья, 23	18.10.2027	ЖД	-
516.	1217 63-302 от 18.10.2017	Индивидуальный жилой дом	г. Тольятти, Центральный район, пр. Запорожский, 34	18.10.2027	ЖД	-
517.	1219 63-302 от 20.10.2017	Индивидуальный жилой дом	г. Тольятти, Комсомольский район, ул. Саранская, 71	20.10.2027	ЖД	-
518.	1220 63-302 от 23.10.2017	Индивидуальный жилой дом	г. Тольятти, Центральный район, ул.Рабочая, 3А	23.10.2027	ЖД	-
519.	1221 63-302 от 26.10.2017	Индивидуальный жилой дом	г. Тольятти, Центральный район, проезд Надежды, 4	25.10.2027	ЖД	-
520.	1222 63-302 от 25.10.2017	Индивидуальный жилой дом	г. Тольятти, Комсомольский район, пр-д Лазурный, 11	25.10.2027	ЖД	-
521.	1224 63-302 от 27.10.2017	Индивидуальный жилой дом	г. Тольятти, Центральный район, ул. Грачева, 37	27.10.2027	ЖД	-
522.	1225 63-302 от 27.10.2017	Индивидуальный жилой дом	г. Тольятти, Комсомольский район, ул. Подгорная, 40	27.10.2027	ЖД	-
523.	1226 63-302 от 30.10.2017	Индивидуальный жилой дом	г. Тольятти, Центральный район, бульвар Гая, 16	30.10.2027	МКД	-
524.	1227 63-302 от 02.11.2017	Индивидуальный жилой дом	г. Тольятти, Центральный район, Хрящевское шоссе, 47	02.11.2027	ЖД	-

№ п/п	Разрешение на строительство	Наименование объекта	Место расположения перспективной застройки	Год ввода в эксплуатацию	Тип перспективной застройки (МКД, ЖД, ОЗ, ПЗ)	Площадь зданий, м²
525.	1232 63-302 от 13.11.2017	Индивидуальный жилой дом	г. Тольятти, Комсомольский район, проезд Розы Люксембург, 52	13.11.2027	ЖД	-
526.	1235 63-302 от 17.11.2017	Индивидуальный жилой дом	г. Тольятти, Центральный район, проезд Студенческий, 85	17.11.2027	ЖД	-
527.	1236 63-302 от 17.11.2017	Индивидуальный жилой дом	г. Тольятти, Центральный район, пр-д Надежды, 2	17.11.2027	ЖД	-
528.	1237 63-302 от 17.11.2017	Индивидуальный жилой дом	г. Тольятти, Центральный район, ул.Рабочая, 42Б	17.11.2027	ЖД	-
529.	1242 63- 302 от 24.11.2017	Индивидуальный жилой дом	г. Тольятти, Центральный район, ул. Бузыцкого, 38	24.11.2027	ЖД	-
530.	1243 63-302 от 27.11.2017	Индивидуальный жилой дом	г. Тольятти, Центральный район, Хрящевское ш, 57	27.11.2027	ЖД	-
531.	1244 63-302 от 27.11.2017	Индивидуальный жилой дом	г. Тольятти, Центральный район, Хрящевское ш, 43	27.11.2027	ЖД	-
532.	1245 63-302 от 27.11.2017	Индивидуальный жилой дом	г. Тольятти, Центральный район, ул. Голоднова. 12	27.11.2027	ЖД	-
533.	1246 63-302 от 27.11.2017	Индивидуальный жилой дом	г. Тольятти, Центральный район, ул. Викторова, 16	27.11.2027	ЖД	-
534.	1248 63-302 от 30.11.2017	Индивидуальный жилой дом	г. Тольятти, Центральный район, проезд 4-ый Лесной, 23	30.11.2027	ЖД	-
535.	1252 63-302 от 06.12.2017	Индивидуальный жилой дом	г. Тольятти, Центральный район, проезд 4-ый Лесной, 23	06.12.2027	ЖД	-
536.	1253 63-302 от 06.12.2017	Индивидуальный жилой дом	г. Тольятти, Центральный район, проезд Колхозный, 36	06.12.2027	ЖД	-
537.	1254 63-302 от 06.12.2017	Индивидуальный жилой дом	г. Тольятти, Центральный район, проезд Межевой, 16	06.12.2027	ЖД	-
538.	1255 63-302 от 06.12.2017	Индивидуальный жилой дом	г. Тольятти, Центральный район, проезд Енисейский, 57	06.12.2027	ЖД	-
539.	1256 63-302 от 06.12.2017	Индивидуальный жилой дом	г. Тольятти, Центральный район, ул. Казачкова, 25	06.12.2027	ЖД	-

№ п/п	Разрешение на строительство	Наименование объекта	Место расположения перспективной застройки	Год ввода в эксплуатацию	Тип перспективной застройки (МКД, ЖД, ОЗ, ПЗ)	Площадь зданий, м²
540.	1258 63-302 от 06.12.2017	Индивидуальный жилой дом	г. Тольятти, Центральный район, проезд Молодогвардейский, 15	06.12.2027	ЖД	-
541.	1260 63-302 от 08.12.2017	Индивидуальный жилой дом	г. Тольятти, Центральный район, переулок Кирилла Белова, 4	08.12.2027	ЖД	-
542.	1259 63-302 от 11.12.2017	Индивидуальный жилой дом	г. Тольятти, Центральный район, ул. Андреянова, 17	11.12.2027	ЖД	-
543.	1262 63-302 от 13.12.2017	Индивидуальный жилой дом	г. Тольятти, Центральный район, ул. Мичурина, 101	13.12.2027	ЖД	-
544.	1265 63-302 от 19.12.2017	Индивидуальный жилой дом	г. Тольятти, Центральный район, проезд Ясный, 25	19.12.2027	ЖД	-
545.	1267 63-302 от 21.12.2017	Индивидуальный жилой дом	г. Тольятти, Комсомольский район, ул. Ингельберга, 60	21.12.2027	ЖД	-
546.	1268 63-302 от 22.12.2017	Индивидуальный жилой дом	г. Тольятти, Комсомольский район, ул. Хрустальная, 10	22.12.2027	ЖД	-
547.	1270 63-302 от 22.12.2017	Индивидуальный жилой дом	г. Тольятти, Центральный район, проезд 1-ый Пугачевский, 28	22.12.2027	ЖД	-
548.	1269 63-302 от 25.12.2017	Индивидуальный жилой дом	г. Тольятти, Центральный район, ул. Шлютова, 101	25.12.2027	ЖД	-
549.	1277 63-302 от 25.12.2017	Индивидуальный жилой дом	г. Тольятти, Центральный район, пр. Пионерский, 35	25.12.2027	ЖД	-
550.	1272 63-302 от 26.12.2017	Индивидуальный жилой дом	г. Тольятти, Центральный район, проезд Шевченко, 81	26.12.2027	ЖД	-
551.	1273 63-302 от 26.12.2017	Индивидуальный жилой дом	г. Тольятти, Комсомольский район, ул. Белинского, д.60	26.12.2027	ЖД	-
552.	1275 63-302 от 26.12.2017	Индивидуальный жилой дом	г. Тольятти, Центральный район, ул. Блюхера, 2	26.12.2027	ЖД	-
553.	1276 63-302 от 27.12.2017	Индивидуальный жилой дом	г. Тольятти, Центральный район, проезд 2-ой Минский, 44	27.12.2027	ЖД	-

№ п/п	Разрешение на строительство	Наименование объекта	Место расположения перспективной застройки	Год ввода в эксплуатацию	Тип перспективной застройки (МКД, ЖД, ОЗ, ПЗ)	Площадь зданий, м²
554.	1280 63-302 от 27.12.2017	Индивидуальный жилой дом	г. Тольятти, Центральный район, пр.Пионерский, 38	27.12.2027	ЖД	-
555.	1317 RU63302 от 17.01.2018	Индивидуальный жилой дом	г. Тольятти, Комсомольский район, пр. Достоевского, 49	17.01.2028	ЖД	-
556.	1318 RU63302 от 17.01.2018	Индивидуальный жилой дом	г. Тольятти, Комсомольский район, ул. Автомобилистов, 79 участок № 0136	17.01.2028	ЖД	-
557.	1320 63-302 от 24.01.2018	Индивидуальный жилой дом	г. Тольятти, Центральный район, пр-д Свободы, 11	24.01.2028	ЖД	-
558.	1321 63-302 от 24.01.2018	Индивидуальный жилой дом	г. Тольятти, Центральный район, Хвойный проезд, 14	24.01.2028	ЖД	-
559.	1319 63-302 от 25.01.2018	Индивидуальный жилой дом	г. Тольятти, Комсомольский район, ул. Кожевенная, д.58 (пгт. Поволжский, участок № 0112)	25.01.2028	ЖД	-
560.	1323 63-302 от 02.02.2018	Индивидуальный жилой дом	г. Тольятти, Комсомольский район, ул. Ингельберга. 1-Д	02.02.2028	ЖД	-
561.	1324 63-302 от 02.02.2018	Индивидуальный жилой дом	г. Тольятти, Комсомольский район, ул. 1-ая Линейная, 28	02.02.2028	ЖД	-
562.	1326 63-302 от 02.02.2018	Индивидуальный жилой дом	г. Тольятти, Комсомольский район, пр-д 3-ий Мирный. 68	02.02.2028	ЖД	-
563.	1325 63-302 от 02.02.2018	Индивидуальный жилой дом	г. Тольятти, Центральный район, проезд Нежный, 19	02.02.2028	ЖД	-
564.	1333 63-302 от 07.02.2018	Индивидуальный жилой дом	г. Тольятти, Комсомольский район, ул. Подгорная, д.27	07.02.2028	ЖД	-
565.	1327 63-302 от 08.02.2018	Индивидуальный жилой дом	г. Тольятти, Центральный район, ул. Инженерная, 526	08.02.2028	ЖД	-

№ п/п	Разрешение на строительство	Наименование объекта	Место расположения перспективной застройки	Год ввода в эксплуатацию	Тип перспективной застройки (МКД, ЖД, ОЗ, ПЗ)	Площадь зданий, м²
566.	1328 63-302 от 08.02.2018	Индивидуальный жилой дом	г. Тольятти, Центральный район, ул. Инженерная, 52в	08.02.2028	ЖД	-
567.	1329 63-302 от 08.02.2018	Индивидуальный жилой дом	г. Тольятти, Центральный район, пр. 8 Марта, 6	08.02.2028	ЖД	-
568.	1330 63-302 от 08.02.2018	Индивидуальный жилой дом	г. Тольятти, Центральный район, ул.Лапшева, 5	08.02.2028	ЖД	-
569.	1331 63-302 от 08.02.2018	Индивидуальный жилой дом	г. Тольятти, Центральный район, проезд Шевченко, д. 111	08.02.2028	ЖД	-
570.	1332 63-302 от 08.02.2018	Индивидуальный жилой дом	г. Тольятти, Центральный район, проезд Солнечный, 31	08.02.2028	ЖД	-
571.	1334 63-302 от 08.02.2018	Индивидуальный жилой дом	г. Тольятти, Комсомольский район, ул. Речная, 15	08.02.2028	ЖД	-
572.	1335 63-302 от 09.02.2018	Индивидуальный жилой дом	г. Тольятти, Комсомольский район, пр. 2-ой Береговой, 2	09.02.2028	ЖД	-
573.	1336 63-302 от 14.02.2018	Индивидуальный жилой дом	г. Тольятти, Центральный район, пр. Красный, 7	14.02.2028	ЖД	-
574.	1338 63-302 от 15.02.2018	Индивидуальный жилой дом	г. Тольятти, Комсомольский район, 3-ий Мирный проезд, д. 66,	15.02.2028	ЖД	-
575.	1341 63-302 от 21.02.2018	Индивидуальный жилой дом	г. Тольятти, Центральный район, ул. Октябрьская, 12	21.02.2028	ЖД	-
576.	1344 63-302 от 21.02.2018	Индивидуальный жилой дом	г. Тольятти, Комсомольский район, ул. Дачная, 14	21.02.2028	ЖД	-
577.	1340 63-302 от 26.02.2018	Индивидуальный жилой дом	г. Тольятти, Центральный район, ул. Маяковского, 90	26.02.2028	ЖД	-
578.	1342 63-302 от 26.02.2018	Индивидуальный жилой дом	г. Тольятти, Центральный район, проезд Сосновый, 67	26.02.2028	ЖД	-

№ п/п	Разрешение на строительство	Наименование объекта	Место расположения перспективной застройки	Год ввода в эксплуатацию	Тип перспективной застройки (МКД, ЖД, ОЗ, ПЗ)	Площадь зданий, м²
579.	1343 63-302 от 26.02.2018	Индивидуальный жилой дом	г. Тольятти, Центральный район, проезд Торговый, 2	26.02.2028	ЖД	-
580.	1347 63-302 от 26.02.2018	Индивидуальный жилой дом	г. Тольятти, Центральный район, проезд Профсоюзов, 32А	26.02.2028	ЖД	-
581.	1346 63-302 от 27.02.2018	Индивидуальный жилой дом	г. Тольятти, Центральный район, ул. Лапшева, 10	27.02.2028	ЖД	-
582.	1350 RU63302 от 05.03.2018	Индивидуальный жилой дом	г. Тольятти, Центральный район, проезд Малиновы, 5	05.03.2028	ЖД	-
583.	1353 RU63302 от 05.03.2018	Индивидуальный жилой дом	г. Тольятти, Комсомольский район, ул. Подгорная, 22	05.03.2028	ЖД	-
584.	1354 RU63302 от 05.03.2018	Индивидуальный жилой дом	г. Тольятти, Комсомольский район, ул. Кооперативная, 47	05.03.2028	ЖД	-
585.	1351 RU63302 от 06.03.2018	Индивидуальный жилой дом	г. Тольятти, Центральный район, ул. Викторова, 27	06.03.2028	ЖД	-
586.	1352 RU63302 от 06.03.2018	Индивидуальный жилой дом	г. Тольятти, Центральный район, ул. Викторова, 1В	06.03.2028	ЖД	-
587.	1356 RU63302 от 07.03.2018	Индивидуальный жилой дом	г. Тольятти, Центральный район, проезд Профсоюзов, дом 31	07.03.2028	ЖД	-
588.	1355 RU63302 от 07.03.2018	Индивидуальный жилой дом	г. Тольятти, Комсомольский район, ул. Подгорная, 6	07.03.2028	ЖД	-
589.	1357 RU63302 от 07.03.2018	Индивидуальный жилой дом	г. Тольятти, Комсомольский район, ул. Академика Вавилова, д. 8	07.03.2028	ЖД	-
590.	1358 RU63302 от 07.03.2018	Индивидуальный жилой дом	г. Тольятти, Комсомольский район, ул. Подгорная, 16	07.03.2028	ЖД	-
591.	1359 RU63302 от 13.03.2018	Индивидуальный жилой дом	г. Тольятти, Центральный район, проезд Надежды, 1	13.03.2028	ЖД	-
592.	1360 RU63302 от 20.03.2018	Индивидуальный жилой дом	г. Тольятти, Центральный район, проезд Рабочий, 33	20.03.2028	ЖД	-

№ п/п	Разрешение на строительство	Наименование объекта	Место расположения перспективной застройки	Год ввода в эксплуатацию	Тип перспективной застройки (МКД, ЖД, ОЗ, ПЗ)	Площадь зданий, м²
593.	1363 RU63302 от 20.03.2018	Индивидуальный жилой дом	г. Тольятти, Центральный район, пр. Зеленый, 23	20.03.2028	ЖД	-
594.	1364 RU63302 от 23.03.2018	Индивидуальный жилой дом	г. Тольятти, Центральный район, ул. Марии Ульяновой, д. 76.	23.03.2028	ЖД	-
595.	1365 RU63302 от 23.03.2018	Индивидуальный жилой дом	г. Тольятти, Центральный район, ул. Чапаева, 66	23.03.2028	ЖД	-
596.	1366 RU63302 от 23.03.2018	Индивидуальный жилой дом	г. Тольятти, Комсомольский район, проезд 3-ий Мирный, дом 63	23.03.2028	ЖД	-
597.	1367 RU63302 от 26.03.2018	Индивидуальный жилой дом	г. Тольятти, Центральный район, проезд Книжный, 6	26.03.2028	ЖД	-
598.	1368 RU63302 от 28.03.2018	Индивидуальный жилой дом	г. Тольятти, Комсомольский район, пр. 3-ий Мирный, 67 (участок № 19)	28.03.2028	ЖД	-
599.	1370 RU63302 от 28.03.2018	Индивидуальный жилой дом	г. Тольятти, Комсомольский район, ул. Краснознаменная, 57	28.03.2028	ЖД	-
600.	1369 RU63302 от 29.03.2018	Индивидуальный жилой дом	г. Тольятти, Центральный район, проезд 3-й Лесной, 3	29.03.2028	ЖД	-
601.	1371 RU63302 от 03.04.2018	Индивидуальный жилой дом	г. Тольятти, Центральный район, пр. Сахалинский, 10	03.04.2028	ЖД	-
602.	1372 RU63302 от 03.04.2018	Индивидуальный жилой дом	г. Тольятти, Центральный район, пр. Зеленый, 1	03.04.2028	ЖД	-
603.	1374 RU63302 от 11.04.2018	Индивидуальный жилой дом	г. Тольятти, Центральный район, проезд Рабочий, 72	11.04.2028	ЖД	-
604.	1375 RU63302 от 11.04.2018	Индивидуальный жилой дом	г. Тольятти, Центральный район, ул. Шлютова, 52	11.04.2028	ЖД	-
605.	1376 RU63302 от 12.04.2018	Индивидуальный жилой дом	г. Тольятти, Центральный район, ул. Саратовская, 28	12.04.2028	ЖД	-
606.	1377 RU63302 от 13.04.2018	Индивидуальный жилой дом	г. Тольятти, Центральный район, ул. Викторова 31	13.04.2028	ЖД	-

№ п/п	Разрешение на строительство	Наименование объекта	Место расположения перспективной застройки	Год ввода в эксплуатацию	Тип перспективной застройки (МКД, ЖД, ОЗ, ПЗ)	Площадь зданий, м²
607.	1379 RU63302 от 13.04.2018	Индивидуальный жилой дом	г. Тольятти, Комсомольский район, проезд 3-ий Мирный, дом, 70	13.04.2028	ЖД	-
608.	1380 RU63302 от 17.04.2018	Индивидуальный жилой дом	г. Тольятти, Центральный район, ул. Еряшева, 46	17.04.2028	ЖД	-
609.	1382 RU63302 от 17.04.2018	Индивидуальный жилой дом	г. Тольятти, Центральный район, ул. Еряшева, 50	17.04.2028	ЖД	-
610.	1383 RU63302 от 17.04.2018	Индивидуальный жилой дом	г. Тольятти, Центральный район, ул. Еряшева, 38	17.04.2028	ЖД	-
611.	1384 RU63302 от 17.04.2018	Индивидуальный жилой дом	г. Тольятти, Центральный район, ул. Еряшева, 36	17.04.2028	ЖД	-
612.	1385 RU63302 от 17.04.2018	Индивидуальный жилой дом	г. Тольятти, Центральный район, ул. Еряшева, 48	17.04.2028	ЖД	-
613.	1386 RU63302 от 17.04.2018	Индивидуальный жилой дом	г. Тольятти, Центральный район, ул. Еряшева, 40	17.04.2028	ЖД	-
614.	1381 RU63302 от 18.04.2018	Индивидуальный жилой дом	г. Тольятти, Центральный район, проезд Профсоюзов, 32А	18.04.2028	ЖД	-
615.	1388 RU63302 от 20.04.2018	Индивидуальный жилой дом	г. Тольятти, Центральный район, ул. Тимирязева, 5А	20.04.2028	ЖД	-
616.	1389 RU63302 от 20.04.2018	Индивидуальный жилой дом	г. Тольятти, Центральный район, ул. Викторова, 27	20.04.2028	ЖД	-
617.	1390 RU63302 от 23.04.2018	Индивидуальный жилой дом	г. Тольятти, Центральный район, проезд Ягодный, 20	23.04.2028	ЖД	-
618.	1391 RU63302 от 23.04.2018	Индивидуальный жилой дом	г. Тольятти, Центральный район, ул. Комсомольская, 27	23.04.2028	ЖД	-
619.	1392 RU63302 от 25.04.2018	Индивидуальный жилой дом	г. Тольятти, Комсомольский район, ул. Дворцовая, 11	25.04.2028	ЖД	-
620.	1397 RU63302 от 04.05.2018	Индивидуальный жилой дом	г. Тольятти, Комсомольский район, ул. Брестская, 45	04.05.2028	ЖД	-
621.	1398 63-302 от 07.05.2018	Индивидуальный жилой дом	г. Тольятти, Центральный район, ул. Советская, 21	07.05.2028	ЖД	-

№ п/п	Разрешение на строительство	Наименование объекта	Место расположения перспективной застройки	Год ввода в эксплуатацию	Тип перспективной застройки (МКД, ЖД, ОЗ, ПЗ)	Площадь зданий, м²
622.	1399 RU63302 от 07.05.2018	Индивидуальный жилой дом	г. Тольятти, Центральный район, проезд 6-ой Лесной, 11в	07.05.2028	ЖД	-
623.	1400 63-302 от 11.05.2018	Индивидуальный жилой дом	г. Тольятти, Комсомольский район, проезд 2-ой Мирный, 28	11.05.2028	ЖД	-
624.	1401 RU63302 от 11.05.2018	Индивидуальный жилой дом	г. Тольятти, Центральный район, проезд Короткий, 2	11.05.2028	ЖД	-
625.	1402 RU63302 от 11.05.2018	Индивидуальный жилой дом	г. Тольятти, Центральный район, ул. Грачева, 6	11.05.2028	ЖД	-
626.	1404 RU63302 от 14.05.2018	Индивидуальный жилой дом	г. Тольятти, Центральный район, пр. Молодежный, 48	14.05.2028	ЖД	-
627.	1405 RU63302 от 15.05.2018	Индивидуальный жилой дом	г. Тольятти, Центральный район, пр. Рабочий, 70	15.05.2028	ЖД	-
628.	1395 RU63302 от 17.05.2018	Индивидуальный жилой дом	г. Тольятти, Комсомольский район, проезд Осинный, дом 77	17.05.2028	ЖД	-
629.	1408 RU63302 от 18.05.2018	Индивидуальный жилой дом	г. Тольятти, Комсомольский район, ул. Автомобилистов, 10	18.05.2028	ЖД	-
630.	63-302000-106-2018 от 21.05.2018	Жилой дом поз.5 в составе жилого комплекса поз. ЛЗ.3 с инженерно-техническим обеспечением в составе 3 этапа строительства комплекса зданий и сооружений жилого и социального назначения	г. Тольятти, Автозаводский район, ул.40лет Победы	21.01.2020	МКД	11 378
631.	63-302000-107-2018 от 21.05.2018	Магазин	г. Тольятти, Центральный район, ул. Баныкина, 25	05.04.2020	ОЗ	5704,7

№ п/п	Разрешение на строительство	Наименование объекта	Место расположения перспективной застройки	Год ввода в эксплуатацию	Тип перспективной застройки (МКД, ЖД, ОЗ, ПЗ)	Площадь зданий, м²
632.	63-302000-105-2018 от 21.05.2018	Жилой дом поз.4 в составе жилого комплекса поз. ЛЗ.3 с инженерно-техническим обеспечением в составе 3 этапа строительства комплекса зданий и сооружений жилого и социального назначения	г. Тольятти, Автозаводский район, ул.40лет Победы	21.01.2020	МКД	11 378
633.	1409 RU63302 от 23.05.2018	Индивидуальный жилой дом	г. Тольятти, Центральный район, пр. 2-ой Пугачевский, 57	23.05.2028	ЖД	80
634.	1410 RU63302 от 23.05.2018	Индивидуальный жилой дом	г. Тольятти, Центральный район, ул.Викторова, 2И	23.05.2028	ЖД	-
635.	RU 63302000 -623 от 30.05.2014	Производственный цех и склад материалов готовой продукции с транзитной зоной	г. Тольятти, Автозаводский район, ул. Северная (кадастровый номер 63:09:0102157:653)	30.07.2028	ПЗ	1499,25
636.	1072 63-302 от 18.11.2016	Храм в честь Чудотворной Иконы Пресвятой Госпожи Богородицы "Неопалимая Купина"	г. Тольятти, Комсомольский район, ул. Шлюзовая, 10-б	18.09.2031	ОЗ	202,0
637.	1099 RU63302 от 25.01.2017	Храм во имя святого великомученика Димитрия Солунского	г. Тольятти, Комсомольский район, ул. Телеграфная, 42	25.11.2031	ОЗ	327,8
638.	63-09-1411-2018от 23.05.2018	Реконструкция автомобильной мойки на 2 поста	г. Тольятти, Комсомольский район, ул. Гидротехническая, 28Г.	23.05.2020	ОЗ	665,8
639.	63-09-1412-2018 от 28.05.2018	Реконструкция индивидуального жилого дома	г. Тольятти, комсомольский район, ул. Снежная,2	28.05.2028	ЖД	78,9
640.	63-09-1413-2018 от 29.05.2018	Индивидуальный жилой дом	г. Тольятти, Комсомольский район, ул. Подгорная, 24А	29.05.2028	ЖД	305,7
641.	63-09-1414-2018 от 29.05.2018	Объект обслуживания автотранспорта (СТО)	Автозаводский район, ул. Офицерская, 14Г	29.05.2019	ОЗ	354,4

№ п/п	Разрешение на строительство	Наименование объекта	Место расположения перспективной застройки	Год ввода в эксплуатацию	Тип перспективной застройки (МКД, ЖД, ОЗ, ПЗ)	Площадь зданий, м²
642.	63-09-1415-2018 от 01.06.2018	Индивидуальный жилой дом	г. Тольятти, Центральный район, ул. Лапшева, 11, КН 63:09:0000000:1042	01.06.2028	ЖД	300
643.	63-09-1416-2018 от 04.06.2018	Индивидуальный жилой дом	г. Тольятти, Центральный район, проезд Нежный, 14, КН 63:09:0310003:1043	04.06.2028	ЖД	196,8
644.	63-09-1417-2018 от 05.06.2018	Индивидуальный жилой дом	г. Тольятти, Комсомольский район, ул. Автомобилистов, д. 7	05.06.2028	ЖД	255,17
645.	63-09-1418-2018 от 05.06.2018	Индивидуальный жилой дом	г. Тольятти, Центральный район, - ул.Мичурина, 119	05.06.2028	ЖД	95,2
646.	63-09-1419-2018 от 08.06.2018	Нежилое здание Л9-МАГ с инженерно-техническим обеспечением в составе 5 этапа строительства комплекса зданий и сооружений жилищного и социального назначения	г. Тольятти, Автозаводский район, ул. 40лет Победы, 25А	08.03.2019	МКД	1279,6
647.	63-09-1420-2018 от 13.06.2018	Индивидуальный жилой дом	г. Тольятти, Комсомольский район, ул. Брестская, 78, КН 63:09:0204067:46	13.06.2028	ЖД	255,17
648.	63-09-1424-2018 от 13.06.2018	Индивидуальный жилой дом	г. Тольятти, Комсомольский район, ул. Казачья, 7, КН 63:09:0204067:1213	13.06.2028	ЖД	70
649.	63-09-1421-2018 от 14.06.2018	Индивидуальный жилой дом	г. Тольятти. Комсомольский район, ул. Брестская, дом 75, КН 63:09:0204067:48	14.06.2028	ЖД	320
650.	63-09-1422-2018 от 14.06.2018	Индивидуальный жилой дом	г. Тольятти - Комсомольский р-н, ул. Автомобилистов, 57, КН 63:09:0201056:639	14.06.2028	ЖД	175

№ п/п	Разрешение на строительство	Наименование объекта	Место расположения перспективной застройки	Год ввода в эксплуатацию	Тип перспективной застройки (МКД, ЖД, ОЗ, ПЗ)	Площадь зданий, м²
651.	63-09-1423-2018 от 14.06.2018 Разрешение на ввод 1423 63-302-1423-2018 от 11.07.2018	Индивидуальный жилой дом	г. Тольятти, Комсомольский район, ул. Никонова, 106, КН 63:09:0206060:4720	12.12.2021	ЖД	107,4
652.	63-09-1425-2018 от 14.06.2018	Индивидуальный жилой дом	г. Тольятти, Комсомольский район, ул. Казачья, 31, КН 63:09:0204067: 77	14.06.2028	ЖД	250,0
653.	63-302-1426-2018 от 18.06.2018	Нежилое здание Л1-МАГ с инженерно-техническим обеспечением в составе 1 этапа строительства комплекса зданий и сооружений жилищного и социального назначения	г. Тольятти, Автозаводский район, ул. 40 лет Победы, 43Д, строение 1	18.03.2019	МКД	714,34
654.	63-302-1429-2018 от 18.06.2018	Торговый комплекс - 1 этап строительства. Блок № 1. Холодильное оборудование	г. Тольятти, Автозаводский район, ул. Борковская, здание 86	18.12.2019	ОЗ	1467,0
655.	63-302-1428-2018 от 19.06.2018	Индивидуальный жилой дом	г. Тольятти, Центральный район, проезд Межевой, 15, КН 63:09:0310003:933	19.06.2028	ЖД	70
656.	63-302-1430-2018 от 21.06.2018	ЛНС-3 на пересечении улиц Ленина и Льва Толстого	г. Тольятти, Центральный район, улица Ленина, 44, строение 5, КН 63:09:0301137:2893	21.05.2019	-	-
657.	63-302-1431-2018 от 21.06.2018	Производственный корпус	г. Тольятти, Автозаводский район, ул. Заставная, здание 5, строение 2, КН 63:09:0102153:642	21.06.2020	ПЗ	1477

№ п/п	Разрешение на строительство	Наименование объекта	Место расположения перспективной застройки	Год ввода в эксплуатацию	Тип перспективной застройки (МКД, ЖД, ОЗ, ПЗ)	Площадь зданий, м²
658.	63-302-1432-2018 от 21.06.2018	Индивидуальный жилой дом	г. Тольятти, Центральный район, проезд Енисейский, 88, КН 63:09:0301172:1335	21.06.2028	ЖД	93,8
659.	63-302-1433-2018 от 21.06.2018	Индивидуальный жилой дом	г. Тольятти, Центральный район, ул. Платановая, 17, КН 63:09:0301168:515	21.06.2028	ЖД	440
660.	63-302-1434-2018 от 25.06.2018	Индивидуальный жилой дом	г. Тольятти, Центральный район, пр. Запорожский, 45, КН 63:09:0301139:1207	25.06.2028	ЖД	196
661.	63-302-1435-2018 от 25.06.2018	Индивидуальный жилой дом	г. Тольятти, Центральный район, пр. Урожайный, 52, КН 63:09:0301137:1018	25.06.2028	ЖД	203
662.	63-302-1438-2018 от 25.06.2018	Индивидуальный жилой дом	г. Тольятти, Центральный район, ул. Андреянова, 14А, КН 63:09:0310003:1536	27.06.2028	ЖД	98,8
663.	63-302-1436-2018 от 26.06.2018	Индивидуальный жилой дом	г. Тольятти, Комсомольский район, проезд 3-ий Тракторный, дом 23, КН 63:09:0201061:3894	26.06.2028	ЖД	267,7
664.	63-302-1437-2018 от 27.06.2018	Индивидуальный жилой дом	г. Тольятти, Центральный район, пр.Розовый, 19, КН 63:09:0310003:1019	27.06.2028	ЖД	130
665.	63-302-1439-2018 от 27.06.2018	Индивидуальный жилой дом	г. Тольятти, Центральный район, проезд Любви, 9, 63:09:0000000:1022	27.06.2028	ЖД	222

№ п/п	Разрешение на строительство	Наименование объекта	Место расположения перспективной застройки	Год ввода в эксплуатацию	Тип перспективной застройки (МКД, ЖД, ОЗ, ПЗ)	Площадь зданий, м²
666.	63-302-1441-2018 от 27.06.2018	Индивидуальный жилой дом	г. Тольятти, Центральный район, Непорожного улица, дом 22А, КН 63:09:0310003:1709	27.06.2028	ЖД	91,2
667.	63-302-1444-2018 от 27.06.2018	Индивидуальный жилой дом	г. Тольятти, Центральный район, ул.Малахитовая, 11А, КН 63:09:0301168:1296	27.06.2028	ЖД	209
668.	63-302-1445-2018 от 27.06.2018	Индивидуальный жилой дом	г. Тольятти, Комсомольский район, ул. Пархоменко, дом 50, КН 63:09:0201062:1302	27.06.2028	ЖД	139,7
669.	63-302-1446-2018 от 27.06.2018	Индивидуальный жилой дом	г. Тольятти, Центральный район, ул. Чкалова, 51, КН 63:09:0301137:2347	27.06.2028	ЖД	194,2
670.	63-302-1440-2018 от 28.06.2018	Индивидуальный жилой дом	г. Тольятти, Центральный район, пр. Посадский, 31, 63:09:0310003:690	27.06.2028	ЖД	220
671.	63-302-1443-2018 от 28.06.2018	Объект торговли	г. Тольятти, Центральный район, СНТ «Синтезкаучук», строение 1205, КН 63:09:0306036:811	28.06.2019	ОЗ	217,34
672.	63-302-1449-2018 от 29.06.2018	Строительство склада металла	г. Тольятти, Комсомольский район, ул. Громовой, здание 31, строение 10, КН 63:09:0202051:1062	29.04.2019	ПЗ	855,6
673.	63-302-1450-2018 от 29.06.2018	Строительство склада металла	г. Тольятти, Комсомольский район, ул. Громовой, здание 31, строение 13, КН 63:09:0202051:1062	29.05.2019	ПЗ	978,1

№ п/п	Разрешение на строительство	Наименование объекта	Место расположения перспективной застройки	Год ввода в эксплуатацию	Тип перспективной застройки (МКД, ЖД, ОЗ, ПЗ)	Площадь зданий, м²
674.	63-302-1453-2018 от 05.07.2018	Индивидуальный жилой дом	г. Тольятти, Центральный район, Шлютова, 9, КН 63:09:0000000:2612	05.07.2028	ЖД	256
675.	63-302-1452-2018 от 06.07.2018 Разрешение на ввод от 15.10.2018 №63-302-1452-2018	Реконструкция под склад незавершенного строительством объекта - кузница (готовность 36%)	г. Тольятти, Центральный район, ул. Индустриальная, 1, стр.26, КН 63:09:0302051:690	06.02.2019	ПЗ	1477
676.	63-302-1451-2018 от 09.07.2018	Магазин	г. Тольятти, Центральный район, Автозаводское шоссе, зд. 8, КН 63:09:0301165:3	06.07.2019	ОЗ	1489,5
677.	63-302-1454-2018 от 10.07.2018	Индивидуальный жилой дом	г. Тольятти, Центральный район, ул. Калиновая, 14А, КН 63:09:0301168:1079	10.07.2028	ЖД	200
678.	63-302-1455-2018 от 10.07.2018	Индивидуальный жилой дом	г. Тольятти, Центральный район, ул. Платановая, 17, КН 63:09:0301168:515	10.07.2028	ЖД	440
679.	63-302-1456-2018 от 13.07.2018	Индивидуальный жилой дом	г. Тольятти, Комсомольский район, ул. Кольцова, 5, КН 63:09:020101:115	13.07.2028	ЖД	274
680.	63-302-1457-2018 от 17.07.2018	Индивидуальный жилой дом	г. Тольятти, Центральный район, ул.Первомайская, 95, КН 63:09:0301173:1432	17.07.2028	ЖД	100
681.	63-302-1458-2018 от 17.07.2018	Индивидуальный жилой дом	г. Тольятти, Центральный район, пр. Любви, 4А, КН 63:09:0310003:1710	17.07.2028	ЖД	114,2
682.	63-302-1459-2018 от 17.07.2018	Индивидуальный жилой дом	г. Тольятти, Центральный район, пр. Любви, 6А, КН 63:09:0310003:1714	17.07.2028	ЖД	120

№ п/п	Разрешение на строительство	Наименование объекта	Место расположения перспективной застройки	Год ввода в эксплуатацию	Тип перспективной застройки (МКД, ЖД, ОЗ, ПЗ)	Площадь зданий, м²
683.	63-302-1461-2018 от 17.07.2018	Индивидуальный жилой дом	г. Тольятти, Центральный район, пр. Любви, 4, КН 63:09:0310003:1711	17.07.2028	ЖД	110,6
684.	63-302-1462-2018 от 17.07.2018	Индивидуальный жилой дом	г. Тольятти, Центральный район, пр. Любви, 4-б, КН 63:09:0310003:1712	17.07.2028	ЖД	117,6
685.	63-302-1463-2018 от 17.07.2018	Индивидуальный жилой дом	г. Тольятти, Центральный район, пр. Любви, 4-б, КН 63:09:0310003:1715	17.07.2028	ЖД	120
686.	63-302-1460-2018 от 18.07.2018	Индивидуальный жилой дом	г. Тольятти, Центральный район, пр. Любви, 6, КН 63:09:0310003:1713	17.07.2028	ЖД	120
687.	63-302-1465-2018 от 19.07.2018	Индивидуальный жилой дом	г. Тольятти, Центральный район, пр. Профсоюзов, 60А, 63:09:0301173:916	19.07.2028	ЖД	103
688.	63-302-1468-2018 от 19.07.2018	Магазин	г. Тольятти, Атозаводский район, ул. Горького, здание 45А, КН 63:09:0301141:1192	19.01.2020	ОЗ	933,5
689.	63-302-1470-2018 от 19.07.2018	3 этап строительства - здание магазина поз. 38а	г. Тольятти, Центральный район, ул. А. Кудашева, здание 102А, 63:09:0301166:4581	19.07.2019	ОЗ	517
690.	63-302-1468-2018 от 20.07.2018	Индивидуальный жилой дом	г. Тольятти, Комсомольский район, ул. Варваринская, д. 18, КН 63:09:0201061:260	20.07.2028	ЖД	160
691.	63-302-1466-2018 от 20.07.2018	Индивидуальный жилой дом	г. Тольятти, Комсомольский район, ул. Саранская, 20, КН 63:09:0201056:667	20.07.2028	ЖД	98,1
692.	63-302-1471-2018 от 20.07.2018	Индивидуальный жилой дом	г. Тольятти, Центральный район, проезд Розовый, дом 9, КН 63:09:0310003:35	20.07.2028	ЖД	100

№ п/п	Разрешение на строительство	Наименование объекта	Место расположения перспективной застройки	Год ввода в эксплуатацию	Тип перспективной застройки (МКД, ЖД, ОЗ, ПЗ)	Площадь зданий, м²
693.	63-302-1469-2018 от 23.07.2018	Объект дорожного сервиса	г. Тольятти, Центральный район, Автозаводское ш, здание 4А	23.01.2019	ОЗ	247,2
694.	63-302-1472-2018 от 25.07.2018	Индивидуальный жилой дом	г. Тольятти, Центральный район, проезд Запорожский, 48, 63:09:0301139:1188	25.07.2028	ЖД	183,6
695.	63-302-1473-2018 от 27.07.2018	Индивидуальный жилой дом	г. Тольятти, Центральный район, ул. Первомайская, 96, КН 63:09:0301173:1400	27.07.2028	ЖД	82,5
696.	63-302-1474-2018 от 27.07.2018	Индивидуальный жилой дом	г. Тольятти, Центральный район, проезд Большой, 5, КН 63:09:0310003:91	27.07.2028	ЖД	398
697.	63-302-1475-2018 от 27.07.2018	Индивидуальный жилой дом	г. Тольятти, Комсомольский район, ул. Академика Вавилова, д. 30А, КН 63:09:0201055:1026	27.07.2028	ЖД	150
698.	63-302-1476-2018 от 27.07.2018	Индивидуальный жилой дом	г. Тольятти, Комсомольский район, ул. Ингельберга, д. 109А, КН 63:09:0201061:651	27.07.2028	ЖД	220
699.	63-302-1478-2018 от 30.07.2018	Индивидуальный жилой дом	г. Тольятти, Центральный район, ул. Непорожного, 11, КН 63:09:0310003:872	30.07.2028	ЖД	200
700.	63-302-1477-2018 от 31.07.2018	Индивидуальный жилой дом	г. Тольятти, Центральный район, пр. Шевченко, 2, КН 63:09:0301138:590	31.07.2028	ЖД	81
701.	63-302-1479-2018 от 03.08.2018	Индивидуальный жилой дом	г. Тольятти, Комсомольский район, д. 22А, КН 63:09:0201061:252	03.08.2028	ЖД	296

№ п/п	Разрешение на строительство	Наименование объекта	Место расположения перспективной застройки	Год ввода в эксплуатацию	Тип перспективной застройки (МКД, ЖД, ОЗ, ПЗ)	Площадь зданий, м²
702.	63-302-1480 -2018 от 07.08.2018	Индивидуальный жилой дом	г. Тольятти, Комсомольский район, ул. Пескалинская, д. 47, КН 63:09:0201055:199	07.08.2028	ЖД	106,7
703.	63-302-1481 -2018 от 08.08.2018	Индивидуальный жилой дом	г. Тольятти, Центральный район, ул. Советская, 37, КН 63:09:0301147:90	08.08.2028	ЖД	224
704.	63-302-1482 -2018 от 08.08.2018	Индивидуальный жилой дом	г. Тольятти, Центральный район, 4-ый Парковый переулок, 13, КН 63:09:0301147:674	08.08.2028	ЖД	192
705.	63-302-1483 -2018 от 08.08.2018	Индивидуальный жилой дом	г. Тольятти, Центральный район, пр. Розовый, д. 2, КН 63:09:0000000:1008	08.08.2028	ЖД	100
706.	63-302000-253-2018 от 13.08.2018	Производство серной кислоты и олеума	г. Тольятти, ПАО «КуйбышевАзот»	18.02.2020	ПЗ	2896,8
707.	63-302-1484- -2018 от 16.08.2018 Разрешение на ввод от 15.10.2018 №63-302- 1484-2018	Объект бытового обслуживания населения	г. Тольятти, Центральный район, б-р 50 лет Октября, 41, КН 63:09:0302049:508	20.01.2019	ОЗ	141,7
708.	63-302-1485- -2018 от 28.08.2018	Магазин	г. Тольятти, Центральный район, Автозаводское шоссе, здание 8Б, КН 63:09:0301165:3	28.08.2019	ОЗ	1496,7
709.	63-302000-270-2018* от 28.08.2018	Реконструкция торгового комплекса «Восход» по ул. Революционная, д.20 в городе Тольятти» 1 этап реконструкции	г. Тольятти, Автозаводский район, ул. Революционная, д.20, КН 63:09:0101159:18	05.03.2019	ОЗ	2138,32

№ п/п	Разрешение на строительство	Наименование объекта	Место расположения перспективной застройки	Год ввода в эксплуатацию	Тип перспективной застройки (МКД, ЖД, ОЗ, ПЗ)	Площадь зданий, м²
710.	63-302-1486-2018 от 30.08.2018	Реконструкция автосалона с внутриплощадочным инженерно-техническим оборудованием	г. Тольятти, Центральный район, бул. 50 лет Октября, д. 79, строение 5, КН 63:09:0302049:16	30.08.2019	ОЗ	788,2
711.	63-302-1490-2018 от 05.09.2018	Склад металлоизделий	г. Тольятти, Автозаводский район, ул. Северная, здание 22А, КН 63:09:0102157:839	05.09.2019	ПЗ	504
712.	63-302-1488-2018 от 07.09.2018	Реконструкция магазина производственных товаров "Витамин"	г. Тольятти, Центральный район, б-р 50 лет Октября, д.7-а, КН 63:09:0301138:740	07.09.2019	ОЗ	1150,56
713.	63-302-1489-2018 от 11.09.2018	Пункт проката спортивного инвентаря	г. Тольятти, Комсомольский район, ул. Бурлацкая 86, строение 17, КН 63:09:0205030:1626	11.09.2019	ОЗ	110
714.	63-302-1491-2018 от 12.09.2018	Центр холодоснабжения. Корпус 342. 1 этап.	г. Тольятти, Центральный район, ул. Новозаводская, здание 6, строение 306, КН 63:09:00302053:2194	12.06.2019	ПЗ	792,5
715.	293 63-302000-293-2018* от 27.09.2018	Жилой комплекс на пересечении Южного шоссе и ул. Полякова в Автозаводском районе г. Тольятти. IV очередь II этап. Многоэтажный жилой дом № 4.	г. Тольятти, Автозаводский район, на пересечении Южного шоссе и ул. Полякова, КН 63:09:0102151:4031	27.01.2020	МКД	15854,38
716.	63-302-1492-2018 от 01.10.2018	Производственное здание	г. Тольятти, Автозаводский район, г.Тольятти, ул. Борковская, здание 38Б, КН 63:09:0102158:1356	01.10.2019	ПЗ	673,21
717.	63-302-1493-2018 от 22.10.2018	Реконструкция АЗС № 63072, Самарская область, г.Тольятти, Приморский бульвар, 50	г.Тольятти, Приморский бульвар, 50, КН 63:09:0101176:18	22.06.2019	ОЗ	218,8

№ п/п	Разрешение на строительство	Наименование объекта	Место расположения перспективной застройки	Год ввода в эксплуатацию	Тип перспективной застройки (МКД, ЖД, ОЗ, ПЗ)	Площадь зданий, м²
718.	63-302-1494-2018 от 22.10.2018	Яхт-клуб	г. Тольятти, Комсомольский район, ул. Бурлацкая, здание 86, строение 16, КН 63:09:0205030:1587	22.04.2019	ОЗ	239,21
719.	63-302-1495-2018 от 02.11.2018	Автомойка на 5 постов	г. Тольятти, Комсомольский район, ул. Матросова, здание 55А, КН 63:09:0204069:15	27.06.2019	ОЗ	250
720.	63-302-1496-2018* от 08.11.2018 Разрешение на ввод от 21.12.2018 №63-302-1496-2018	ЛНС-3 на пересечении улиц Ленина и Льва Толстого, Центральный район,	Г. Тольятти, Центральный район, ул.Ленина,дом 44, строение 5, КН 63:09:0301137:2893	13.05.2019	-	-
721.	63-302-1498-2018 от 14.11.2018	Автозаправочная станция	г.Тольятти, Автозаводский район, ул. Борковская, здание 20Б, КН 63:09:0102152:2106	14.11.2021	ОЗ	-
722.	63-30-1499-20182 от 29.11.2018	Реконструкция здания будки проходной хлебозавода № 3	г.Тольятти, Автозаводский район, ул. Вокзальная, д.21, строение 3, КН 63:09:0102160:39	29.11.2019	ПЗ	153,2
723.	63-302-1500-2018 от 30.11.2018	Объект железнодорожного транспорта. Ангар для отстоя техники	г. Тольятти, Автозаводский район, ул.Вокзальная, здание 2, строение 2, КН 63:09:0102160:1438	30.11.2019	ПЗ	303
724.	63-302-1501-2018 от 06.12.2018	Пункт проката спортивного инвентаря №3	г. Тольятти, Комсомольский район, ул. Бурлацкая, здание 86, строение 7, КН 63:09:0205030:1626	06.12.2019	ОЗ	451,83
725.	63-302-1502-2018 от 06.12.2018	Пункт проката спортивного инвентаря № 2	г. Тольятти, Комсомольский район, ул. Бурлацкая, здание 86, строение 6, КН 63:09:0205030:1626	06.12.2019	ОЗ	2593,24

№ п/п	Разрешение на строительство	Наименование объекта	Место расположения перспективной застройки	Год ввода в эксплуатацию	Тип перспективной застройки (МКД, ЖД, ОЗ, ПЗ)	Площадь зданий, м²
726.	63-302-1503-2018 от 07.12.2018	Местный диспетчерский пункт систем водоснабжения, водоотведения	г. Тольятти, Автозаводский район, ул. Заставная, здание 26Б, КН 63:09:0102164:624	13.08.2019	ПЗ	185,65
727.	63-302-1504-2018 от 13.12.2018	Реконструкция существующей АЗС № 025, Самарская область, г. Тольятти, ул. Горького, 63	г. Тольятти, Центральный район, ул. Горького, 63., КН 63:09:0301140:25	13.07.2019	ОЗ	96,2
728.	63-302-1505-2018 от 20.12.2018	Офисное здание	г. Тольятти, Центральный район, ул. Комсомольская, 95, КН 63:09:0301149:1820	20.12.2019	ОЗ	415,6
729.	63-302000-349-2018 от 17.12.2018	Нежилое здание торгового назначения	Г. Тольятти, автозаводский район, юго-западнее здания, имеющего адрес: ул. Юбилейная, 25, КН 63:09:0101165:9434	17.09.2020	ОЗ	3542,2
730.	63-302000-347-2018* от 14.12.2018 Взамен РНС от 10.07.2018 №63-302000-226-2018	Реконструкция объекта - Теплица. 1 этап	г. Тольятти, Центральный район, ул. Ларина, 137, КН 63:09:0302049:7	10.01.2019	ОЗ	3216,72
731.	63-302000-344-2018* от 13.12.2018 Взамен РНС от 10.07.2018 №63-302000-277-2018	Реконструкция объекта - Теплица. 2 этап	г. Тольятти, Центральный район, ул. Ларина, 137, КН 63:09:0302049:7	25.02.2019	ОЗ	12456,03
732.	63-302000-355-2018* от 19.12.2018 Взамен РНС от 28.08.2018 №63-302000-270-2018	Реконструкция торгового комплекса «Восход» по улице Революционная, дом 20 в городе Тольятти 1, 2 и 3 этапы	г. Тольятти, Автозаводский район, ул. Революционная, д.20, КН 63:09:0101159:18	05.03.2019	ОЗ	2138,32
733.	63-302000-354-2018 от 19.12.2018	Производство гранулированного карбамида мощностью 1500 т/сутки	г. Тольятти, Центральный район, КН 63:09:0302053:2180	19.05.2020	ПЗ	14960,82

№ п/п	Разрешение на строительство	Наименование объекта	Место расположения перспективной застройки	Год ввода в эксплуатацию	Тип перспективной застройки (МКД, ЖД, ОЗ, ПЗ)	Площадь зданий, м²
734.	63-302000-305-2018 от 19.10.2018	Трансформаторная подстанция поз.ЛЗ.3.2-ТП с сетями электроснабжения 6 кВ от т.2 до поз. ЛЗ.3.2-ТП в составе жилого комплекса поз. ЛЗ.3 с инженерно-техническим обеспечением в составе 3 этапа строительства комплекса зданий и сооружений жилого и социального назначения	г. Тольятти, Автозаводский район, восточнее кварталов 14 и 17 по ул. 40 лет Победы	19.06.2020	ПЗ	-
735.	63-12-2018 от 10.10.2018	Реконструкция индивидуального жилого дома	г. Тольятти, Комсомольский район, ул. Димитрова, 57, КН 63:09:0201061:840	10.10.2028	ЖД	81,2
736.	63-3-2018 от 11.10.2018	Индивидуальный жилой дом	г. Тольятти, Центральный район, проезд Водников, 27, КН 63:09:0301173:1119	11.10.2028	ЖД	-
737.	63-4-2018 от 11.10.2018	Индивидуальный жилой дом	г. Тольятти, Центральный район, ул. Казачкова, КН 63:09:0310003:965	11.10.2028	ЖД	-
738.	63-5-2018 от 11.10.2018 Введен в эксплуатацию 63-5-2018 от 11.10.2018	Индивидуальный жилой дом	г. Тольятти, Центральный район, Котельный проезд, 12, КН 63:09:0301174:622	11.10.2028	ЖД	116
739.	63-1-2018 от 12.10.2018	Индивидуальный жилой дом	г. Тольятти, Комсомольский район, переулок Ученический, КН 63:09:0201061:3170	12.10.2028	ЖД	-
740.	63-6-2018 от 12.10.2018	Индивидуальный жилой дом	г. Тольятти, Центральный район, пер. 8-й Парковый, 6 КН 63:09:0301147:1190	12.10.2028	ЖД	-

№ п/п	Разрешение на строительство	Наименование объекта	Место расположения перспективной застройки	Год ввода в эксплуатацию	Тип перспективной застройки (МКД, ЖД, ОЗ, ПЗ)	Площадь зданий, м²
741.	63-11-2018 от 12.10.2018	Индивидуальный жилой дом	г. Тольятти, Центральный район, ул.Тухачевского, 31 КН 63:09:0301147:726	12.10.2028	ЖД	-
742.	63-2-2018 от 12.10.2018	Индивидуальный жилой дом	г. Тольятти, Комсомольский район, проезд Розы Люксембург, д. 9, КН 63:09:0201062:148	12.10.2028	ЖД	-
743.	63-10-2018 от 12.10.2018	Индивидуальный жилой дом	г. Тольятти, Центральный район, ул. Первомайская, 119, КН 63:09:0301144:528	12.10.2028	ЖД	-
744.	63-8-2018 от 12.10.2018	Индивидуальный жилой дом	г. Тольятти, Центральный район, пр. Хвойный, 16 КН 63:09:0301168:689	12.10.2028	ЖД	-
745.	63-9-2018 от 12.10.2018	Индивидуальный жилой дом	г. Тольятти, Центральный район, пр.Некрасова, 10 КН 63:09:0301174:643	12.10.2028	ЖД	-
746.	63-14-2018 от 16.10.2018 Введен в эксплуатацию 63-6-2018 от 09.11.2018	Индивидуальный жилой дом	г. Тольятти, Центральный район, пр. Нежный, 5 КН 63:09:0310003:709	16.10.2028	ЖД	1323
747.	63-16-2018 от 17.10.2018	Индивидуальный жилой дом	г. Тольятти, Центральный район, - пр. Тургенева, 12 КН 63:09:0301173:158	17.10.2028	ЖД	-
748.	63-15-2018 от 17.10.2018	Индивидуальный жилой дом	г. Тольятти, Центральный район, пр. Молодежный, 20 КН 63:09:0301173:1439	17.10.2028	ЖД	-
749.	63-17-2018 от 18.10.2018	Индивидуальный жилой дом	г. Тольятти, Центральный район, ул.Пугачевская, 56, КН 63:09:0301136:1098	17.10.2028	ЖД	-
750.	63-18-2018 от 19.10.2018	Индивидуальный жилой дом	г. Тольятти, Комсомольский район, Автомобилистов, 43-б, КН 63:09:0201056:954	19.10.2028	ЖД	-

№ п/п	Разрешение на строительство	Наименование объекта	Место расположения перспективной застройки	Год ввода в эксплуатацию	Тип перспективной застройки (МКД, ЖД, ОЗ, ПЗ)	Площадь зданий, м²
751.	63-19-2018 от 23.10.2018	Индивидуальный жилой дом	г. Тольятти, Комсомольский район, 4-й Тракторный пр., 26, КН 63:09:0201061:3867	23.10.2028	ЖД	-
752.	63-20-2018 от 24.10.2018	Индивидуальный жилой дом.	г. Тольятти, Комсомольский район, ул. Белинского, 41, КН 63:09:0201062:1045	24.10.2028	ЖД	-
753.	63-21-2018 от 24.10.2018	Индивидуальный жилой дом	г. Тольятти, Комсомольский район, ул. Подгорная, уч. 30А, КН 63:09:0201061:228	24.10.2028	ЖД	-
754.	63-22-2018 от 24.10.2018 Введен в эксплуатацию 63-12-2018 от 30.11.2018	Индивидуальный жилой дом	г. Тольятти, Комсомольский район, ул. Родниковая, 24, КН 63:09:0201061:108	24.10.2028	ЖД	-
755.	63-26-2018 от 29.10.2018	Индивидуальный жилой дом	г. Тольятти, Центральный район, пр. Кутузова, 39, КН 63:09:0301174:679	30.10.2028	ЖД	-
756.	63-27-2018 от 30.10.2018	Индивидуальный жилой дом	г. Тольятти, Центральный район, пр. Красный, 3, КН 63:09:0301143:516	30.10.2028	ЖД	-
757.	63-28-2018 от 06.11.2018	Индивидуальный жилой дом	г. Тольятти, Центральный район, ул. Толстого, 15-а, КН 63:09:0301167:897	06.11.2028	ЖД	-
758.	63-29-2018 от 29.10.2018 введен в эксплуатацию 63-11-2018 от 29.11.2018	Индивидуальный жилой дом	г. Тольятти, Центральный район, проезд Веры, КН 63:09:0310003:1574	31.10.2028	ЖД	78,9
759.	63-30-2018 от 01.11.2018	Индивидуальный жилой дом	г. Тольятти, Комсомольский район, пос. Федоровка, мкр. №1, участок №52, КН 63:09:0201061:249	01.11.2028	ЖД	-

№ п/п	Разрешение на строительство	Наименование объекта	Место расположения перспективной застройки	Год ввода в эксплуатацию	Тип перспективной застройки (МКД, ЖД, ОЗ, ПЗ)	Площадь зданий, м²
760.	63-31-2018 от 06.11.2018	Реконструкция индивидуального жилого дома	г. Тольятти, Комсомольский район, ул.Кольцова, 52, пос.Фёдоровка, ул. Кольцова, 52, КН 63:09:0201061:3395	06.11.2028	ЖД	-
761.	63-32-2018 от 09.11.2018	Индивидуальный жилой дом	г. Тольятти, Комсомольский район, ул. Ингельберга, 91, КН 63:09:0201061:3901	09.11.2028	ЖД	-
762.	63-33-2018 от 12.11.2018	Индивидуальный жилой дом	г. Тольятти, Центральный район, р-он малоэтажной застройки «Тимофеевка-2», участок №58, КН 63:09:0000000:995	12.11.2028	ЖД	-
763.	63-36-2018 от 15.11.2018	Индивидуальный жилой дом	г. Тольятти, Центральный район, КН 63:09:0310003:1528	15.11.2028	ЖД	-
764.	63-37-2018 от 15.11.2018	Индивидуальный жилой дом	г. Тольятти, Центральный район, пр. 3-й Лесной, 34, КН 63:09:0301145:675	15.11.2028	ЖД	-
765.	63-39-2018 от 20.11.2018	Индивидуальный жилой дом	г. Тольятти, Комсомольский район, ул. Ингельберга, 69 , КН 63:09:0201061:206	20.11.2028	ЖД	-
766.	63-40-2018 от 27.11.2018	Индивидуальный жилой дом	г. Тольятти, Центральный район, пер. 1-ый Заводской, 9 КН 63:09:0301174:567	27.11.2028	ЖД	-
767.	63-41-2018 от 30.11.2018	Индивидуальный жилой дом	г. Тольятти, Комсомольский район, Пархоменко ул., д. 53 , КН 63:09:0201062:163	30.11.2028	ЖД	-

№ п/п	Разрешение на строительство	Наименование объекта	Место расположения перспективной застройки	Год ввода в эксплуатацию	Тип перспективной застройки (МКД, ЖД, ОЗ, ПЗ)	Площадь зданий, м²
768.	63-42-2018 от 29.11.2018	Индивидуальный жилой дом	г. Тольятти, Центральный район, пр.Ягодный, 8 КН 63:09:0301136:123	29.11.2028	ЖД	-
769.	63-43-2018 от 29.11.2018	Индивидуальный жилой дом	г. Тольятти, Центральный район, пр-д Запорожский, 36 КН 63:09:0301139:622	29.11.2028	ЖД	-
770.	63-44-2018 от 30.11.2018	Индивидуальный жилой дом	г. Тольятти, Центральный район, Непорожного улица , дом 22А. ИЖС КН 63:09:0310003:1749	30.11.2028	ЖД	-
771.	63-45-2018 от 30.11.2018	Индивидуальный жилой дом	г. Тольятти, Центральный район, дом - ул.Грачева, 21 КН 63:09:0310003:1748	30.11.2028	ЖД	-
772.	63-46-2018 от 30.11.2018	Индивидуальный жилой дом	г. Тольятти, Комсомольский район, пр. Майский, 30 , КН 63:09:0201062:518	30.11.2028	ЖД	-
773.	63-47-2018 от 05.12.2018	Индивидуальный жилой дом	г. Тольятти, Центральный район, пр-д Запорожский, 57 КН 63:09:0301139:1208	05.12.2028	ЖД	-
774.	63-48-2018 от 04.12.2018	Индивидуальный жилой дом	г. Тольятти, Комсомольский район, ул. Розы Люксембург, 26 КН 63:09:0201062:636	04.12.2028	ЖД	-
775.	63-49-2018 от 07.12.2018	Индивидуальный жилой дом	г. Тольятти, Комсомольский район, ул. Б. Коваленко, 77 , КН 63:09:0204067:1176	07.12.2028	ЖД	-
776.	63-50-2018 от 12.12.2018	Индивидуальный жилой дом	г. Тольятти, Комсомольский район, ул. Ингельберга, 104, КН 63:09:0201061:977	12.12.2028	ЖД	-

№ п/п	Разрешение на строительство	Наименование объекта	Место расположения перспективной застройки	Год ввода в эксплуатацию	Тип перспективной застройки (МКД, ЖД, ОЗ, ПЗ)	Площадь зданий, м²
777.	63-51-2018 от 11.12.2018	Индивидуальный жилой дом	г. Тольятти, Центральный район, - пр.Большой, 5 КН 63:09:0310003:91	11.12.2028	ЖД	-
778.	63-52-2018 от 14.12.2018	Индивидуальный жилой дом	г. Тольятти, Комсомольский район, ул. Бориса Коваленко, 37 КН 63:09:0201062:995	14.12.2028	ЖД	-
779.	63-53-2018 от 18.12.2018	Индивидуальный жилой дом	г. Тольятти, Комсомольский район, ул. Краснознаменная, 14 , КН 63:09:0201061:1694	18.12.2028	ЖД	-
780.	63-54-2018 от 19.12.2018	Индивидуальный жилой дом	Самарская обл, г. Тольятти, С/т "Механизатор-2" , садовый участок 32, КН 63:09:0206060:970	19.12.2028	ЖД	-
781.	63-302000-355-2018* от 19.12.2018 взамен 63-302000-270-2018 РНВ 63-302000-355-2018 от 27.12.2018	Реконструкция торгового комплекса "Восход" по улице Революционная, дом 20 в городе Тольятти 1, 2 и 3 этапы	Г. Тольятти, Автозаводский район, ул.Революционная, 20 , КН 63:09:0101159:18	05.03.2019	ОЗ	2138,32
782.	63-302-1505-2018 от 20.12.2018	Офисное здание	г. Тольятти, ул. Комсомольская, 95, КН 63:09:0301149:1820	20.12.2019	ОЗ	415,6
783.	63-302000-358-2018* от 21.12.2018			22.06.2019	-	-
784.	63-302000-359-2018* от 21.12.2018 взамен погашенного 63-302000-278-2017 от 19.12.2017	Жилой комплекс "КУБА" (поз.1, поз.2. поз.3, поз.4) I этап строительства. Жилой дом поз.1, жилой дом поз.2 в Центральном районе ул. Калмыцкая, 29	г. Тольятти, Центральный район, ул. Калмыцкой КН 63:09:0303070:6	19.05.2019	МКД	8742,28
785.	63-302000-360-2018* от 21.12.2018			19.10.2020	-	-
786.	63-55-2018 от 21.12.2018	Реконструкция объекта индивидуального жилищного строительства	г. Тольятти, Комсомольский район, ул. 2-ая Линейная, 45	21.12.2028	ЖД	-

№ п/п	Разрешение на строительство	Наименование объекта	Место расположения перспективной застройки	Год ввода в эксплуатацию	Тип перспективной застройки (МКД, ЖД, ОЗ, ПЗ)	Площадь зданий, м²
787.	63-302-1508-2018 от 26.12.2018	Офисный объект в составе: Зал демонстраций (I этап строительства) и Офисное здание (II этап строительства),	г. Тольятти, Центральный район, ул. Ларина, 162 строение 1, здание 162, КН 63:09:0302053:688	26.12.2019	ОЗ	217,34
788.	63-302000-368-2018* от 26.12.2018			21.01.2020	-	-
789.	63-302000-369-2018* от 26.12.2018			21.01.2020	-	-
790.	63-56-2018 от 26.12.2018	Объект индивидуального жилищного строительства	г. Тольятти, Комсомольский район, ул. Автомобилистов, д. 9	26.12.2028	ЖД	-
791.	63-57-2018 от 26.12.2018	объект индивидуального жилищного строительства.	г. Тольятти, Комсомольский район, мкр. Новоматюшкино, участок 0167, КН 63:09:0201056:61	26.12.2028	ЖД	-
792.	63-302-1506-2018 от 27.12.2018	Торговый комплекс	г. Тольятти, Автозаводский район, ул. Борковская, 78, КН 63:09:0102153:3425	27.12.2021	ОЗ	1403
793.	63-302-1507-2018 от 27.12.2018	Склад	г. Тольятти, Автозаводский район, ул. Вокзальная, д. 13 КН 63:09:0102160:1444	16.12.2021	ПЗ	540
794.	63-302-1509-2018 от 27.12.2018	Реконструкция индивидуального жилого дома в объект: бытового обслуживания населения	г. Тольятти, проезд 2-ой Пугачевский, д. 12.	27.12.2026	ЖД	257,96
795.	63-302-1510-2018 от 27.12.2018	Объект обслуживания автотранспорта. Корпус 2. 2 этап,	г. Тольятти, ул. Коммунальная, здание 7, строение 1, КН 63:09:0102155:866	27.10.2019	ОЗ	1134,5

№ п/п	Разрешение на строительство	Наименование объекта	Место расположения перспективной застройки	Год ввода в эксплуатацию	Тип перспективной застройки (МКД, ЖД, ОЗ, ПЗ)	Площадь зданий, м²
796.	63-302000-370-2018 от 27.12.2018	Отдельно стоящее здание с размещением в нем школьной столовой, актового зала, теплового перехода к зданию школы	Г. Тольятти, Центральный район, ул. Комзина, 2А, КН 63:09:0301170:20	03.12.2020	ОЗ	2216,5
797.	63-59-2018 от 27.12.2018	Объект индивидуального жилищного строительства	г. Тольятти, Комсомольский район, ул.Брестская, з.у. 72, КН 63:09:0204067:43	27.12.2028	ЖД	-
798.	63-302000-372-2018 от 28.12.2018	Комплекс по производству азотной кислоты, раствора нитрата аммония и установка гранулирования нитрата аммония. 1 этап - установка гранулирования нитрата аммония	г. Тольятти, Центральный район ул. Новозаводская, 6, КН 63:09:0302053:2191	28.08.2020	ПЗ	-
799.	63-58-2018 от 28.12.2018	Объект индивидуального жилищного строительства	г. Тольятти, Комсомольский район, ул. Кооперативная, 177, КН 63:09:0201061:1365	28.12.2028	ЖД	-
800.	63-302000-302-2018 от 16.10.2018	Детский сад	г. Тольятти, Комсомольский район, мкр. Жигулевское море, КН 63:09:0204067:1172	28.08.2019	ОЗ	2915,3
801.	63-302000-335-2018	Легкоатлетический манеж	г. Тольятти, Автозаводский район, ул. Революционная, 80, КН 63:09:0101178:848	13.04.2020	ОЗ	12008

ПРИЛОЖЕНИЕ 3
Карта этапов реализации жилищного строительства и приоритетов развития общественных и производственных территорий

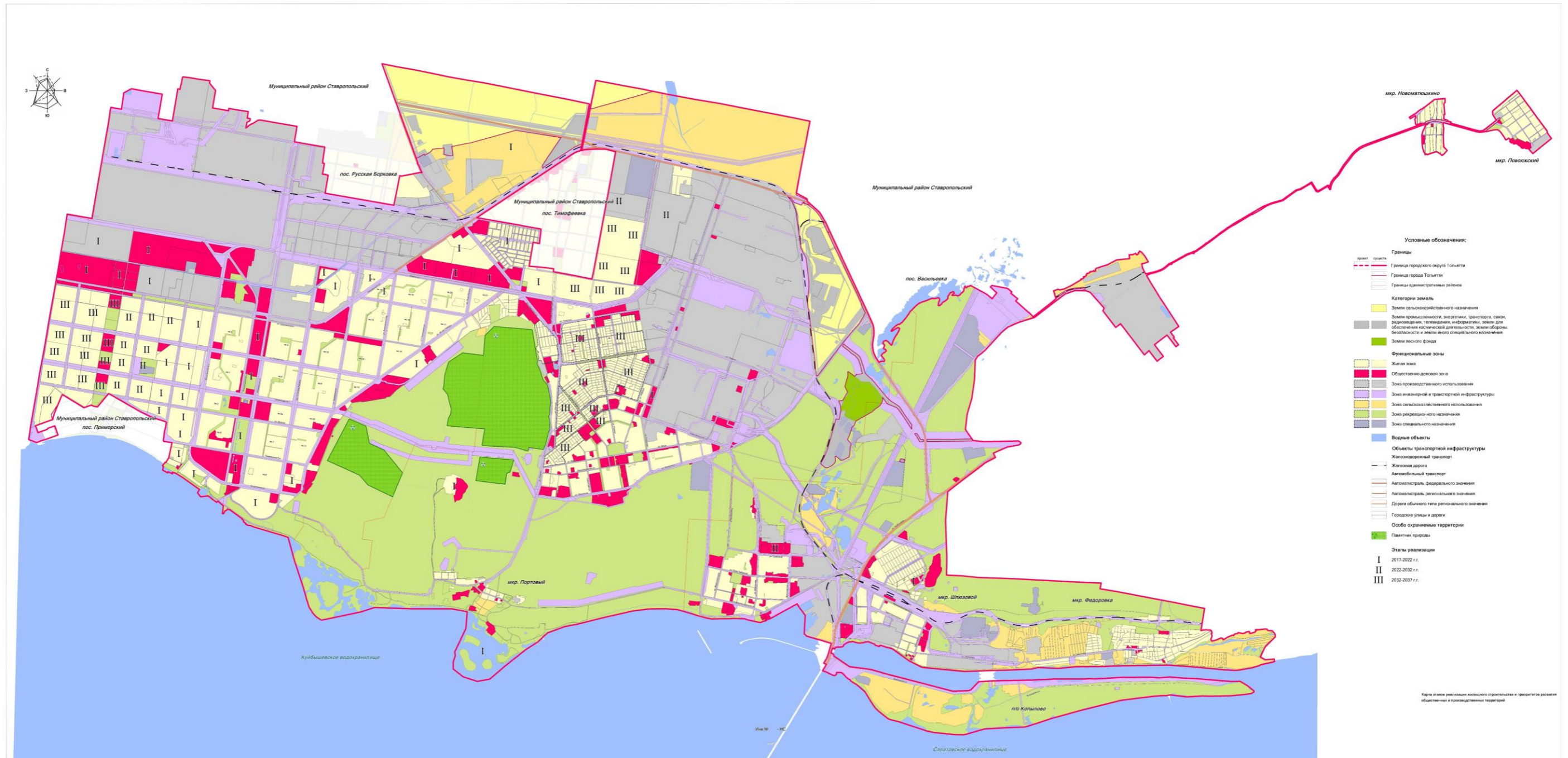

ПРИЛОЖЕНИЕ 4
База перспективных тепловых нагрузок

Наименование объекта	Место расположения перспективной застройки	Источник	Район	Год ввода в эксплуатацию	Тип застройки (МКД, ЖД, ОЗ, ПЗ)	Площадь зданий, м ²	Расчетная температура воздуха в отапливаемом здании, °С	Часовая тепловая нагрузка ОВ, Гкал/ч	Среднедневная ГВС, Гкал/ч	ИТОГО тепловая нагрузка, Гкал/ч
19-ти этажный жилой многоквартирный дом с нежилыми помещениями	проспект Степана Разина, 16-в	ТЭЦ ВАЗа	Автозаводский	2019	МКД	12205,5	18	0,469	0,272	0,742
Комплекс зданий и сооружений жилищного, торгового и социально-бытового назначения с подземными автостоянками в квартале	квартал 71	ТоТЭЦ	Центральный	2019	МКД	34110,19	18	1,312	0,761	2,072
14-ти этажный 2-х подъездный жилой дом с нежилыми помещениями	ул. 40 лет Победы, 38-а	ТЭЦ ВАЗа	Автозаводский	2019	МКД	48378	18	1,860	1,079	2,939
Комплекс многоквартирных многоэтажных жилых домов с встроенно-пристроенными помещениями	бульвар Приморский, 61	ТЭЦ ВАЗа	Автозаводский	2019	МКД	42130	18	1,620	0,939	2,560
9-ти этажный жилой дом	-	-	Комсомольский район	2019	МКД	5070,5	18	0,214	0,124	0,339
Многоквартирный среднеэтажный жилой	ул. Матросова, 4-а	Котельная №2	Комсомольский район	2019	МКД	3839,5	18	0,183	0,106	0,289
Многоквартирный жилой дом переменной этажности со встроенными нежилыми помещениями	ул. Ленинградская, 68	ТоТЭЦ	Центральный	2019	МКД	30422	18	1,287	0,746	2,033
Жилой 18-ти этажный дом со встроенно-пристроенными помещениями	ул. Гидротехническая, 36	Котельная №8	Комсомольский район	2020	МКД	11663,6	18	0,449	0,260	0,709
Многоквартирный многоэтажный жилой дом	ул.Новопромышленная, 7	ТоТЭЦ	Центральный	2021	МКД	64533	18	2,482	1,439	3,921
Жилой комплекс	бульвар Итальянский, дом 25	ТЭЦ ВАЗа	Автозаводский	2022	МКД	12846,66	18	0,494	0,286	0,780
Жилой дом поз.4 в составе жилого комплекса	ул.40лет Победы	ТЭЦ ВАЗа	Автозаводский	2020	МКД	11 378	18	0,438	0,254	0,691
Жилой дом поз.4 в составе жилого комплекса	ул.40лет Победы	ТЭЦ ВАЗа	Автозаводский	2020	МКД	11 378	18	0,438	0,254	0,691
Жилой комплекс	КН 63:09:0102151:4031	ТЭЦ ВАЗа	Автозаводский	2020	МКД	15854,38	18	0,610	0,353	0,963
Жилой комплекс "КУБА"	ул. Калмыцкой (КН 63:09:0303070:6)	ТоТЭЦ	Центральный	2019	МКД	8742,28	18	0,336	0,195	0,531

Наименование объекта	Место расположения перспективной застройки	Источник	Район	Год ввода в эксплуатацию	Тип застройки (МКД, ЖД, ОЗ, ПЗ)	Площадь зданий, м ²	Расчетная температура воздуха в отапливаемом здании, °С	Часовая тепловая нагрузка ОВ, Гкал/ч	Среднеделная ГВС, Гкал/ч	ИТОГО тепловая нагрузка, Гкал/ч
Автомойка	ул. Ингельберга, 2Ж	-	Комсомольский район	2019	ОЗ	121,3	16	0,004	0,001	0,005
Физкультурно-оздоровительный комплекс	Комсомольское шоссе, 27	Котельная №14	Комсомольский район	2019	ОЗ	62,36	16	0,002	0,001	0,003
Торговый центр "Хит.Он"	ул. Революционная, д. 5	ТЭЦ ВАЗа	Автозаводский	2019	ОЗ	2873	16	0,135	0,042	0,039
Объект бытового обслуживания населения	ул. Спортивная, 1И, (КН 63:09:0104013:823)	Котельная площадки №1	Автозаводский	2019	ОЗ	1373,8	16	0,046	0,014	0,061
Гостиничный комплекс с инженерно-техническим обеспечением	ул. Революционная, д. 39, 63:09:0101179:619	ТЭЦ ВАЗа	Автозаводский	2019	ОЗ	969,2	16	0,039	0,012	0,051
Проектирование и строительство физкультурно-спортивного комплекса	ул. Коммунистическая, 77	Котельная № 2	Комсомольский район	2019	ОЗ	1789,6	16	0,058	0,018	0,076
Объект бытового обслуживания населения	Московский проспект, здание 40Г, 63:09:0103035:65	ТЭЦ ВАЗа	Автозаводский	2019	ОЗ	1092,97	16	0,037	0,011	0,048
Объект бытового обслуживания населения	ул. Спортивная, 1К	Котельная площадки №1	Автозаводский	2019	ОЗ	1498,6	16	0,051	0,016	0,066
Гостевой дом поз.2	Лесопарковое шоссе, 41, строение 2	ТоТЭЦ	Центральный	2019	ОЗ	189,9	16	0,009	0,003	0,011
Объект торговли - магазин	Майский проезд, 7в	Котельная № 8	Комсомольский район	2019	ОЗ	1328,5	16	0,070	0,022	0,092
Ветеринарная лечебница с офисными помещениями	ул. Юбилейная, 21В (КН 63:09:0101165:9378)	ТЭЦ ВАЗа	Автозаводский	2019	ОЗ	892,44	16	0,041	0,013	0,053
Материальный склад	ул. Вокзальная, 110-а	ТЭЦ ВАЗа	Автозаводский	2019	ОЗ	1475	16	0,048	0,015	0,062
Храм в честь иконы Божией Матери «Скоропослушница»	ул. Дзержинского, 59	ТЭЦ ВАЗа	Автозаводский	2019	ОЗ	398,27	16	0,022	0,007	0,029
Храмовый комплекс в честь Успения Пресвятой Богородицы	Комсомольское шоссе, дом 2а, строение 1	ТоТЭЦ	Центральный	2019	ОЗ	341,1	16	0,019	0,006	0,025
Магазин со встроенными офисными помещениями	ул. Свердлова д. 57	ТЭЦ ВАЗа	Автозаводский	2019	ОЗ	1322	16	0,053	0,016	0,070
Католический храм с инженерно-техническим обеспечением	Приморский бульвар, 37	ТЭЦ ВАЗа	Автозаводский	2019	ОЗ	1449,57	16	0,081	0,025	0,106
Храм в честь великомученика Георгия Победоносца	ул. 40 лет Победы, 82-а	ТЭЦ ВАЗа	Автозаводский	2020	ОЗ	369,22	16	0,021	0,006	0,027
Административное здание	ул. Коммунальная, здание 10 (КН 63:09:0102160:1489)	ТЭЦ ВАЗа	Автозаводский	2020	ОЗ	366,04	16	0,019	0,006	0,025

Наименование объекта	Место расположения перспективной застройки	Источник	Район	Год ввода в эксплуатацию	Тип застройки (МКД, ЖД, ОЗ, ПЗ)	Площадь зданий, м ²	Расчетная температура воздуха в отапливаемом здании, °С	Часовая тепловая нагрузка ОВ, Гкал/ч	Среднедневная ГВС, Гкал/ч	ИТОГО тепловая нагрузка, Гкал/ч
Торговый комплекс поз. Л7-МАГ с инженерно-техническим обеспечением в составе	ул. 40 лет Победы, 25	ТЭЦ ВАЗа	Автозаводский	2021	ОЗ	70844,4	16	3,961	1,217	5,178
Административное здание	пересечения ул. Механизаторов и ул. Коммунистической	Котельная № 2	Комсомольский район	2021	ОЗ	566,39	16	0,030	0,009	0,039
Административное здание	ул. Коммунистическая, д.8-а	Котельная № 2	Комсомольский район	2021	ОЗ	566,39	16	0,030	0,009	0,039
Административно-технический центр "Авто-Баня"	КН 63:0960102152:0637	ТЭЦ ВАЗа	Автозаводский	2022	ОЗ	1099,9	16	0,037	0,011	0,049
Дом отдыха	ул.Бурлацкая, 90, стр.11	Индивидуальный	Комсомольский район	2022	ОЗ	220,8	16			
Административное здание с офисами и техническим центром по обслуживанию автомобилей с	бульвар Итальянский, дом 25	ТЭЦ ВАЗа	Автозаводский	2022	ОЗ	1336,8	16	0,071	0,022	0,093
Дом отдыха	ул.Бурлацкая, 90, стр.3	Индивидуальный	Комсомольский район	2022	ОЗ	220,8	16			
Храм во имя святого преподобного Серафима Саровского	ул. Железнодорожная, 25	Котельная № 8	Комсомольский район	2027	ОЗ	593	16	0,033	0,010	0,043
Магазин	ул. Банькина, 25	ТоТЭЦ	Центральный	2020	ОЗ	5704,7	16	0,353	0,108	0,462
Храм в честь Чудотворной Иконы Пресвятой Госпожи Богородицы "Неопалимая купина"	ул. Шлюзовая, 10-6	Котельная № 8	Комсомольский район	2031	ОЗ	202	16	0,011	0,003	0,015
Храм во имя святого великомученика Димитрия Солунского	ул. Телеграфная, 42	Котельная № 8	Комсомольский район	2031	ОЗ	327,8	16	0,018	0,006	0,024
Объект обслуживания автотранспорта (СТО)	ул. Офицерская, 14Г	ТЭЦ ВАЗа	Автозаводский	2019	ОЗ	354,4	16	0,012	0,004	0,016
Торговый комплекс - 1 этап строительства	ул. Борковская, здание 86	ТЭЦ ВАЗа	Автозаводский	2019	ОЗ	1467	16	0,082	0,025	0,107
Объект торговли	КН 63:09:0306036:811	ТоТЭЦ	Центральный	2019	ОЗ	217,34	16	0,012	0,004	0,016
Магазин	Автозаводское шоссе, зд. 8, КН 63:09:0301165:3	ТЭЦ ВАЗа	Автозаводский	2019	ОЗ	1489,5	16	0,092	0,028	0,121
Магазин	ул. Горького, здание 45А, КН 63:09:0301141:1192	ТЭЦ ВАЗа	Автозаводский	2020	ОЗ	933,5	16	0,058	0,018	0,076

Наименование объекта	Место расположения перспективной застройки	Источник	Район	Год ввода в эксплуатацию	Тип застройки (МКД, ЖД, ОЗ, ПЗ)	Площадь зданий, м ²	Расчетная температура воздуха в отапливаемом здании, °С	Часовая тепловая нагрузка ОВ, Гкал/ч	Среднедневная ГВС, Гкал/ч	ИТОГО тепловая нагрузка, Гкал/ч
3 этап строительства - здание магазина поз. 38а	ул. А. Кудашева, здание 102А, 63:09:0301166:4581	ТоТЭЦ	Центральный	2019	ОЗ	517	16	0,032	0,010	0,042
Объект дорожного сервиса	Автозаводское ш, здание 4А	ТоТЭЦ	Центральный	2019	ОЗ	247,2	16	0,008	0,003	0,011
Объект бытового обслуживания населения	б-р 50 лет Октября, 41, КН 63:09:0302049:508	ТоТЭЦ	Центральный	2019	ОЗ	141,7	16	0,005	0,001	0,006
Магазин	Автозаводское шоссе, здание 8Б, КН 63:09:0301165:3	ТЭЦ ВАЗа	Автозаводский	2019	ОЗ	1496,7	16	0,093	0,028	0,121
Комплекс многоквартирных многоэтажных жилых домов со встроенно-пристроенными нежилыми помещениями (магазин Пятерочка)	Приморский бульвар, здание 59.	ТЭЦ ВАЗа	Автозаводский	2019	ОЗ	521,2	16	0,019	0,006	0,025
Пункт проката спортивного инвентаря	ул. Бурлацкая 86, строение 17, КН 63:09:0205030:1626	Индивидуальный	Комсомольский район	2019	ОЗ	110	16	0,001	0,000	0,002
Яхт-клуб	ул. Бурлацкая, здание 86, строение 16, КН 63:09:0205030:1587	Индивидуальный	Комсомольский район	2019	ОЗ	239,21	16	0,003	0,001	0,003
Автомойка на 5 постов	ул. Матросова, здание 55А, КН 63:09:0204069:15	Индивидуальный	Комсомольский район	2019	ОЗ	250	16	0,008	0,003	0,011
Пункт проката спортивного инвентаря №3	ул. Бурлацкая, здание 86, строение 7, КН 63:09:0205030:1626	Индивидуальный	Комсомольский район	2019	ОЗ	451,83	16	0,005	0,001	0,006
Пункт проката спортивного инвентаря № 2	ул. Бурлацкая, здание 86, строение 6, КН 63:09:0205030:1626	Индивидуальный	Комсомольский район	2019	ОЗ	2593,24	16	0,027	0,008	0,036
Офисное здание	ул. Комсомольская, 95, КН 63:09:0301149:1820	ТоТЭЦ	Центральный	2019	ОЗ	415,6	16	0,022	0,007	0,029
Нежилое здание торгового назначения	ул. Юбилейная, 25, КН 63:09:0101165:9434	ТЭЦ ВАЗа	Автозаводский	2020	ОЗ	3542,2	16	0,188	0,058	0,245
Офисное здание	ул. Комсомольская, 95, КН 63:09:0301149:1820	ТоТЭЦ	Центральный	2019	ОЗ	415,6	16	0,022	0,007	0,029
Офисный объект	ул. Ларина, 162 строение 1, здание 162, КН 63:09:0302053:688	ТоТЭЦ	Центральный	2019	ОЗ	217,34	16	0,012	0,004	0,015
Торговый комплекс	ул. Борковская, 78, КН 63:09:0102153:3425	ТЭЦ ВАЗа	Автозаводский	2021	ОЗ	1403	16	0,078	0,024	0,103

Наименование объекта	Место расположения перспективной застройки	Источник	Район	Год ввода в эксплуатацию	Тип застройки (МКД, ЖД, ОЗ, ПЗ)	Площадь зданий, м ²	Расчетная температура воздуха в отапливаемых зданиях, °С	Часовая тепловая нагрузка ОВ, Гкал/ч	Среднедневная ГВС, Гкал/ч	ИТОГО тепловая нагрузка, Гкал/ч
Объект обслуживания автотранспорта	ул. Коммунальная, здание 7, строение 1, КН 63:09:0102155:866	ТЭЦ ВАЗа	Автозаводский	2019	ОЗ	1134,5	16	0,038	0,012	0,050
Отдельно стоящее здание с размещением в нем школьной столовой, актового зала, теплового перехода к зданию школы	ул. Комзина, 2А, КН 63:09:0301170:20 ул. Комзина, 2А, КН 63:09:0301170:20	Котельная № 14	Комсомольский	2020	ОЗ	2216,5	16	0,147	0,045	0,192
Детский сад	мкр. Жигулевское море, КН 63:09:0204067:1172	Котельная № 8	Комсомольский район	2019	ОЗ	2915,3	16	0,193	0,059	0,252
Легкоатлетический манеж	ул. Революционная, 80, КН 63:09:0101178:848	ТЭЦ ВАЗа	Автозаводский	2020	ОЗ	12008	16	0,115	0,035	0,151
Склад	Центральный район, ш. Обводное, 70г	Индивидуальный	Центральный	2019	ПЗ	504	15	0,371	0,114	0,485
Гостевой дом	Лесопарковое шоссе, 41, строение 18	Индивидуальный	Центральный	2019	ОЗ	192,17	16	0,003	0,001	0,004
Складское здание с АБК	бульвар Туполева, д.13.кв.9	ТоТЭЦ	Центральный	2019	ПЗ	1281,24	15	0,009		0,009
Склад металлических изделий	ул.Вокзальная, 8, стр. 3	ТЭЦ ВАЗа	Автозаводский	2020	ПЗ	1465,41	15	0,070		0,070
Строительство склада металла	ул. Громовой, здание 31, строение 10, КН 63:09:0202051:1062	Котельная № 2	Комсомольский район	2019	ПЗ	855,6	15	0,023		0,023
Строительство склада металла	ул. Громовой, здание 31, строение 13, КН 63:09:0202051:1062	Котельная № 2	Комсомольский район	2019	ПЗ	978,1	15	0,080		0,080
Склад металлоизделий	ул. Северная, здание 22А, КН 63:09:0102157:839	Индивидуальный	Автозаводский	2019	ПЗ	504	15	0,047		0,047
Местный диспетчерский пункт систем водоснабжения, водоотведения	ул. Заставная, здание 26Б, КН 63:09:0102164:624	ТЭЦ ВАЗа	Автозаводский	2019	ПЗ	185,65	15	0,054		0,054
Склад	ул.Вокзальная, д.13 КН 63:09:0102160:1444	ТЭЦ ВАЗа	Автозаводский	2021	ПЗ	540	15	0,028		0,028
Площадка 1	Прибрежный парк и набережная	Котельная площадки №1	Автозаводский район	До 2025	МКД	157 775	18	4,178	0,639	4,817
Площадка 1	Прибрежный парк и набережная	Котельная площадки №1	Автозаводский район	До 2025	ОЗ	75 346	16	3,691	0,361	4,053
Площадка 10	планировочный район «Треугольник»	ТоТЭЦ	Центральный район	До 2025	МКД	30 192	18	0,799	0,122	0,922

Наименование объекта	Место расположения перспективной застройки	Источник	Район	Год ввода в эксплуатацию	Тип застройки (МКД, ЖД, ОЗ, ПЗ)	Площадь зданий, м ²	Расчетная температура воздуха в отапливаемом здании, °С	Часовая тепловая нагрузка ОВ, Гкал/ч	Среднедневная ГВС, Гкал/ч	ИТОГО тепловая нагрузка, Гкал/ч
Площадка 10	планировочный район «Треугольник»	ТоТЭЦ	Центральный район	До 2025	ОЗ	37 113	16	1,818	0,178	1,996
Площадка 11	планировочный район «Северный» в 3-м микрорайоне	ТоТЭЦ	Центральный район	До 2025	МКД	18 483	18	0,489	0,075	0,564
Площадка 11	планировочный район «Северный» в 3-м микрорайоне	ТоТЭЦ	Центральный район	До 2025	ОЗ	4 099	16	0,201	0,020	0,220
Площадка 12	севернее 71 квартала	ТоТЭЦ	Центральный район	До 2025	МКД	0	18	0,000	0,000	0,000
Площадка 12	севернее 71 квартала	ТоТЭЦ	Центральный район	До 2025	ОЗ	3 706	16	0,182	0,018	0,199
Площадка 13	планировочный район «Северный» в 16-м микрорайоне	ТоТЭЦ	Центральный район	До 2025	МКД	29 018	18	0,768	0,118	0,886
Площадка 13	планировочный район «Северный» в 16-м микрорайоне	ТоТЭЦ	Центральный район	До 2025	ОЗ	7 669	16	0,376	0,037	0,413
Площадка 14	планировочный район «Северный» в 10-м микрорайоне	ТоТЭЦ	Центральный район	До 2025	МКД	18 294	18	0,484	0,074	0,559
Площадка 14	планировочный район «Северный» в 10-м микрорайоне	ТоТЭЦ	Центральный район	До 2025	ОЗ	19 570	16	0,959	0,094	1,053
Площадка 15	планировочный район «Северный» во 2-м микрорайоне	ТоТЭЦ	Центральный район	До 2025	МКД	23 467	18	0,621	0,095	0,716
Площадка 15	планировочный район «Северный» во 2-м микрорайоне	ТоТЭЦ	Центральный район	До 2025	ОЗ	12 694	16	0,622	0,061	0,683
Площадка 16	северо-западнее пересечения ул.Ленина и ул.Калмыцкая	ТоТЭЦ	Центральный район	До 2025	МКД	5 351	18	0,142	0,022	0,163
Площадка 16	северо-западнее пересечения ул.Ленина и ул.Калмыцкая	ТоТЭЦ	Центральный район	До 2025	ОЗ	100 804	16	4,938	0,484	5,422
Площадка 17	по ул.Лесная	ТоТЭЦ	Центральный район	До 2025	МКД	6 851	18	0,181	0,028	0,209
Площадка 17	по ул.Лесная	ТоТЭЦ	Центральный район	До 2025	ОЗ	9 609	16	0,471	0,046	0,517

Наименование объекта	Место расположения перспективной застройки	Источник	Район	Год ввода в эксплуатацию	Тип застройки (МКД, ЖД, ОЗ, ПЗ)	Площадь зданий, м ²	Расчетная температура воздуха в отапливаемых зданиях, °С	Часовая тепловая нагрузка ОВ, Гкал/ч	Среднедневная ГВС, Гкал/ч	ИТОГО тепловая нагрузка, Гкал/ч
Площадка 18	центральная зона отдыха и микрорайон Портовый	Котельная №14	Центральный район	До 2025	МКД	2 050	18	0,054	0,008	0,063
Площадка 18	центральная зона отдыха и микрорайон Портовый	Котельная №14	Центральный район	До 2025	ОЗ	2 865	16	0,140	0,014	0,154
Площадка 19	микрорайон Новоматюшкино	БМК-34	Комсомольский район	До 2025	ЖД	34 778	18	3,235	0,495	3,730
Площадка 19	микрорайон Новоматюшкино	БМК-34	Комсомольский район	До 2025	ОЗ	9 231	16	0,452	0,044	0,496
Площадка 2	14-А квартал	ТоТЭЦ	Автозаводский район	До 2025	МКД	0	18	0,000	0,000	0,000
Площадка 2	14-А квартал	ТоТЭЦ	Автозаводский район	До 2025	ОЗ	19 628	16	0,962	0,094	1,056
Площадка 20	юго-восточнее микрорайона «Жигулёвское море»	Котельная №8	Комсомольский район	До 2025	ЖД	35 586	18	3,310	0,506	3,817
Площадка 20	юго-восточнее микрорайона «Жигулёвское море»	Котельная №8	Комсомольский район	До 2025	ОЗ	15 467	16	0,758	0,074	0,832
Площадка 21	севернее ул.Телеграфная	Котельная №8	Комсомольский район	До 2025	МКД	9 380	18	0,248	0,038	0,286
Площадка 21	севернее ул.Телеграфная	Котельная №8	Комсомольский район	До 2025	ОЗ	2 195	16	0,108	0,011	0,118
Площадка 22	микрорайон «Ставрополь на Волге»	Индивидуальный	Центральный район	До 2025	МКД	53 116	18	1,407	0,215	1,622
Площадка 3	17-А квартал по л.40 лет Победы	ТоТЭЦ	Автозаводский район	До 2025	МКД	0	18	0,000	0,000	0,000
Площадка 3	17-А квартал по л.40 лет Победы	ТоТЭЦ	Автозаводский район	До 2025	ОЗ	0	16	0,000	0,000	0,000
Площадка 4	11-А квартал	ТЭЦ ВАЗа	Автозаводский район	До 2025	МКД	37 991	18	1,132	0,173	1,305
Площадка 4	11-А квартал	ТЭЦ ВАЗа	Автозаводский район	До 2025	ОЗ	2 597	16	0,127	0,012	0,140
Площадка 5	микрорайон «Калина»	ТЭЦ ВАЗа	Автозаводский район	До 2025	МКД	87 519	18	2,317	0,354	2,672
Площадка 5	микрорайон «Калина»	ТЭЦ ВАЗа	Автозаводский район	До 2025	ОЗ	0	16	0,000	0,000	0,000

Наименование объекта	Место расположения перспективной застройки	Источник	Район	Год ввода в эксплуатацию	Тип застройки (МКД, ЖД, ОЗ, ПЗ)	Площадь зданий, м ²	Расчетная температура воздуха в отапливаемом здании, °С	Часовая тепловая нагрузка ОВ, Гкал/ч	Среднедневная ГВС, Гкал/ч	ИТОГО тепловая нагрузка, Гкал/ч
Площадка 6	Линейный центр Автозаводского района на пересечении ул.Спортивная и ул.Революционная	ТЭЦ ВАЗа	Автозаводский район	До 2025	МКД	8 684	18	0,230	0,035	0,265
Площадка 6	Линейный центр Автозаводского района на пересечении ул.Спортивная и ул.Революционная	ТЭЦ ВАЗа	Автозаводский район	До 2025	ОЗ	9 184	16	0,450	0,044	0,494
Площадка 7	микрорайон «Спортивный»	ТЭЦ ВАЗа	Автозаводский район	До 2025	МКД	0	18	0,000	0,000	0,000
Площадка 8	восточнее села Русская Борковка	ТЭЦ ВАЗа	Автозаводский район	До 2025	МКД	71 152	18	1,884	0,288	2,172
Площадка 8	восточнее села Русская Борковка	ТЭЦ ВАЗа	Автозаводский район	До 2025	ОЗ	54	16	0,003	0,000	0,003
Площадка 9	западнее Московского проспекта	Котельная площадки №9	Автозаводский район	До 2025	МКД	541 169	18	14,330	2,191	16,521
Площадка 9	западнее Московского проспекта	Котельная площадки №9	Автозаводский район	До 2025	ОЗ	122 868	16	6,019	0,589	6,609