

ОПИСАНИЕ МЕСТОПОЛОЖЕНИЯ ГРАНИЦ

Публичный сервитут в целях размещения объекта электросетевого хозяйства «Линия электропередач (ЛЭП) Ф-26 ПС

Аммиак»

(наименование объекта, местоположение границ которого описано (далее - объект)

Раздел 1

Сведения об объекте		
№ п/п	Характеристики объекта	Описание характеристик
1	2	3
1	Местоположение объекта	Самарская область, Ставропольский р-н, Самарская область, Тольятти г
2	Площадь объекта \pm величина погрешности определения площади ($P \pm \Delta P$), м ²	322969 \pm 199
3	Иные характеристики объекта	1. Публичный сервитут в целях размещения объекта электросетевого хозяйства «Линия электропередач (ЛЭП) Ф-26 ПС Аммиак»

Раздел 2

Сведения о местоположении границ объекта					
1. Система координат МСК-63, зона 1					
2. Сведения о характерных точках границ объекта					
Обозначение характерных точек границ	Координаты, м		Метод определения координат характерной точки	Средняя квадратическая погрешность положения характерной точки (Mt), м	Описание обозначения точки на местности (при наличии)
	X	Y			
1	2	3	4	5	6
1	432110.05	1336796.62	Аналитический метод	0.1	-
2	432112.63	1336793.56	Аналитический метод	0.1	-
3	432071.03	1336758.59	Аналитический метод	0.1	-
4	431691.06	1336436.79	Аналитический метод	0.1	-
5	431737.02	1336382.24	Аналитический метод	0.1	-
6	432047.88	1336642.20	Аналитический метод	0.1	-
7	432050.44	1336639.13	Аналитический метод	0.1	-
8	431739.61	1336379.20	Аналитический метод	0.1	-
9	431791.66	1336318.83	Аналитический метод	0.1	-
10	431798.27	1336324.40	Аналитический метод	0.1	-
11	431803.70	1336317.94	Аналитический метод	0.1	-
12	432103.36	1336573.76	Аналитический метод	0.1	-
13	432105.96	1336570.72	Аналитический метод	0.1	-
14	431806.27	1336314.88	Аналитический метод	0.1	-
15	431850.59	1336262.12	Аналитический метод	0.1	-
16	432130.90	1336499.54	Аналитический метод	0.1	-
17	432133.48	1336496.49	Аналитический метод	0.1	-
18	431853.16	1336259.07	Аналитический метод	0.1	-
19	431882.83	1336223.74	Аналитический метод	0.1	-
20	431883.11	1336223.95	Аналитический метод	0.1	-
21	431886.56	1336219.30	Аналитический метод	0.1	-
22	431893.16	1336210.19	Аналитический метод	0.1	-
23	432145.02	1336421.35	Аналитический метод	0.1	-
24	432147.58	1336418.29	Аналитический метод	0.1	-
25	431895.51	1336206.96	Аналитический метод	0.1	-
26	431896.27	1336205.92	Аналитический метод	0.1	-
27	431890.19	1336201.51	Аналитический метод	0.1	-
28	431940.77	1336141.47	Аналитический метод	0.1	-

Сведения о местоположении границ объекта					
1. Система координат МСК-63, зона 1					
2. Сведения о характерных точках границ объекта					
Обозначение характерных точек границ	Координаты, м		Метод определения координат характерной точки	Средняя квадратическая погрешность положения характерной точки (Mt), м	Описание обозначения точки на местности (при наличии)
	X	Y			
29	432141.95	1336308.97	Аналитический метод	0.1	-
30	432144.50	1336305.90	Аналитический метод	0.1	-
31	431943.35	1336138.41	Аналитический метод	0.1	-
32	431994.42	1336077.86	Аналитический метод	0.1	-
33	432047.61	1336122.75	Аналитический метод	0.1	-
34	432050.19	1336119.69	Аналитический метод	0.1	-
35	431998.09	1336075.73	Аналитический метод	0.1	-
36	431999.05	1336072.37	Аналитический метод	0.1	-
37	432086.92	1335969.53	Аналитический метод	0.1	-
38	432104.31	1335949.87	Аналитический метод	0.1	-
39	432074.45	1335662.75	Аналитический метод	0.1	-
40	432239.67	1335646.01	Аналитический метод	0.1	-
41	432239.27	1335642.03	Аналитический метод	0.1	-
42	432070.03	1335659.17	Аналитический метод	0.1	-
43	432100.15	1335948.53	Аналитический метод	0.1	-
44	432085.22	1335965.40	Аналитический метод	0.1	-
45	431997.14	1335889.40	Аналитический метод	0.1	-
46	431994.53	1335892.43	Аналитический метод	0.1	-
47	432082.61	1335968.41	Аналитический метод	0.1	-
48	431996.99	1336068.64	Аналитический метод	0.1	-
49	431882.18	1335976.71	Аналитический метод	0.1	-
50	431835.15	1335938.13	Аналитический метод	0.1	-
51	431832.61	1335941.22	Аналитический метод	0.1	-
52	431879.66	1335979.81	Аналитический метод	0.1	-
53	431994.40	1336071.69	Аналитический метод	0.1	-
54	431938.99	1336137.37	Аналитический метод	0.1	-
55	431886.95	1336199.16	Аналитический метод	0.1	-
56	431885.85	1336198.37	Аналитический метод	0.1	-
57	431839.51	1336150.03	Аналитический метод	0.1	-
58	431836.62	1336152.80	Аналитический метод	0.1	-
59	431877.01	1336194.91	Аналитический метод	0.1	-
60	431865.36	1336210.99	Аналитический метод	0.1	-
61	431865.82	1336211.33	Аналитический метод	0.1	-
62	431832.23	1336251.32	Аналитический метод	0.1	-
63	431727.89	1336161.20	Аналитический метод	0.1	-
64	431725.27	1336164.23	Аналитический метод	0.1	-
65	431829.66	1336254.38	Аналитический метод	0.1	-
66	431795.73	1336294.78	Аналитический метод	0.1	-
67	431695.33	1336210.07	Аналитический метод	0.1	-
68	431531.82	1336073.02	Аналитический метод	0.1	-
69	431512.42	1336055.35	Аналитический метод	0.1	-
70	431560.29	1336017.21	Аналитический метод	0.1	-
71	431602.43	1336050.27	Аналитический метод	0.1	-
72	431604.90	1336047.12	Аналитический метод	0.1	-
73	431563.20	1336014.41	Аналитический метод	0.1	-
74	431586.30	1335987.83	Аналитический метод	0.1	-
75	431606.38	1335964.29	Аналитический метод	0.1	-

Сведения о местоположении границ объекта					
1. Система координат МСК-63, зона 1					
2. Сведения о характерных точках границ объекта					
Обозначение характерных точек границ	Координаты, м		Метод определения координат характерной точки	Средняя квадратическая погрешность положения характерной точки (Mt), м	Описание обозначения точки на местности (при наличии)
	X	Y			
76	431613.91	1335953.42	Аналитический метод	0.1	-
77	431652.95	1335907.86	Аналитический метод	0.1	-
78	431655.56	1335910.07	Аналитический метод	0.1	-
79	431732.01	1335974.97	Аналитический метод	0.1	-
80	431734.60	1335971.92	Аналитический метод	0.1	-
81	431658.14	1335907.03	Аналитический метод	0.1	-
82	431652.51	1335902.24	Аналитический метод	0.1	-
83	431610.73	1335950.98	Аналитический метод	0.1	-
84	431603.20	1335961.85	Аналитический метод	0.1	-
85	431583.26	1335985.21	Аналитический метод	0.1	-
86	431559.06	1336013.07	Аналитический метод	0.1	-
87	431509.43	1336052.62	Аналитический метод	0.1	-
88	431502.32	1336046.14	Аналитический метод	0.1	-
89	431488.16	1336061.64	Аналитический метод	0.1	-
90	431493.02	1336066.07	Аналитический метод	0.1	-
91	431480.13	1336066.31	Аналитический метод	0.1	-
92	431441.92	1336114.89	Аналитический метод	0.1	-
93	431440.90	1336116.19	Аналитический метод	0.1	-
94	431439.52	1336118.21	Аналитический метод	0.1	-
95	431439.13	1336118.79	Аналитический метод	0.1	-
96	431436.29	1336116.47	Аналитический метод	0.1	-
97	431272.67	1335977.61	Аналитический метод	0.1	-
98	431022.95	1335773.44	Аналитический метод	0.1	-
99	430887.25	1335659.20	Аналитический метод	0.1	-
100	430893.40	1335649.76	Аналитический метод	0.1	-
101	430891.64	1335648.61	Аналитический метод	0.1	-
102	430907.93	1335636.88	Аналитический метод	0.1	-
103	430937.48	1335638.76	Аналитический метод	0.1	-
104	430973.75	1335617.47	Аналитический метод	0.1	-
105	431008.96	1335599.49	Аналитический метод	0.1	-
106	431033.27	1335587.44	Аналитический метод	0.1	-
107	431127.53	1335489.25	Аналитический метод	0.1	-
108	431127.77	1335489.47	Аналитический метод	0.1	-
109	431143.07	1335473.06	Аналитический метод	0.1	-
110	431137.82	1335468.17	Аналитический метод	0.1	-
111	431142.90	1335464.74	Аналитический метод	0.1	-
112	431150.58	1335459.57	Аналитический метод	0.1	-
113	431171.60	1335438.61	Аналитический метод	0.1	-
114	431238.42	1335430.24	Аналитический метод	0.1	-
115	431246.32	1335455.17	Аналитический метод	0.1	-
116	431328.19	1335524.22	Аналитический метод	0.1	-
117	431330.77	1335521.16	Аналитический метод	0.1	-
118	431249.78	1335452.85	Аналитический метод	0.1	-
119	431242.47	1335429.77	Аналитический метод	0.1	-
120	431262.67	1335427.54	Аналитический метод	0.1	-
121	431285.45	1335422.95	Аналитический метод	0.1	-
122	431314.44	1335422.11	Аналитический метод	0.1	-

Сведения о местоположении границ объекта					
1. Система координат МСК-63, зона 1					
2. Сведения о характерных точках границ объекта					
Обозначение характерных точек границ	Координаты, м		Метод определения координат характерной точки	Средняя квадратическая погрешность положения характерной точки (Mt), м	Описание обозначения точки на местности (при наличии)
	X	Y			
123	431325.38	1335420.82	Аналитический метод	0.1	-
124	431358.15	1335441.33	Аналитический метод	0.1	-
125	431504.42	1335567.63	Аналитический метод	0.1	-
126	431539.44	1335595.93	Аналитический метод	0.1	-
127	431541.96	1335592.82	Аналитический метод	0.1	-
128	431506.98	1335564.55	Аналитический метод	0.1	-
129	431360.53	1335438.11	Аналитический метод	0.1	-
130	431331.87	1335420.16	Аналитический метод	0.1	-
131	431360.86	1335417.24	Аналитический метод	0.1	-
132	431942.01	1335356.19	Аналитический метод	0.1	-
133	431928.35	1335226.60	Аналитический метод	0.1	-
134	431924.37	1335227.02	Аналитический метод	0.1	-
135	431937.61	1335352.63	Аналитический метод	0.1	-
136	431865.60	1335360.19	Аналитический метод	0.1	-
137	431841.61	1335133.75	Аналитический метод	0.1	-
138	431837.64	1335134.17	Аналитический метод	0.1	-
139	431861.62	1335360.61	Аналитический метод	0.1	-
140	431628.70	1335385.08	Аналитический метод	0.1	-
141	431618.49	1335283.56	Аналитический метод	0.1	-
142	431612.72	1335231.88	Аналитический метод	0.1	-
143	431608.74	1335232.33	Аналитический метод	0.1	-
144	431614.51	1335283.98	Аналитический метод	0.1	-
145	431624.72	1335385.50	Аналитический метод	0.1	-
146	431478.10	1335400.90	Аналитический метод	0.1	-
147	431429.58	1334948.90	Аналитический метод	0.1	-
148	431425.61	1334949.32	Аналитический метод	0.1	-
149	431474.12	1335401.32	Аналитический метод	0.1	-
150	431360.46	1335413.26	Аналитический метод	0.1	-
151	431325.69	1335416.75	Аналитический метод	0.1	-
152	431314.14	1335418.11	Аналитический метод	0.1	-
153	431284.99	1335418.97	Аналитический метод	0.1	-
154	431262.05	1335423.58	Аналитический метод	0.1	-
155	431239.59	1335426.06	Аналитический метод	0.1	-
156	431172.44	1335434.47	Аналитический метод	0.1	-
157	431137.55	1335110.06	Аналитический метод	0.1	-
158	431118.73	1334936.35	Аналитический метод	0.1	-
159	431259.63	1334921.32	Аналитический метод	0.1	-
160	431265.62	1334973.10	Аналитический метод	0.1	-
161	431269.59	1334972.64	Аналитический метод	0.1	-
162	431263.15	1334916.92	Аналитический метод	0.1	-
163	431114.33	1334932.79	Аналитический метод	0.1	-
164	431133.57	1335110.48	Аналитический метод	0.1	-
165	431168.58	1335435.97	Аналитический метод	0.1	-
166	431162.99	1335441.54	Аналитический метод	0.1	-
167	431148.02	1335456.45	Аналитический метод	0.1	-
168	431134.80	1335465.36	Аналитический метод	0.1	-
169	431126.26	1335457.41	Аналитический метод	0.1	-

Сведения о местоположении границ объекта					
1. Система координат МСК-63, зона 1					
2. Сведения о характерных точках границ объекта					
Обозначение характерных точек границ	Координаты, м		Метод определения координат характерной точки	Средняя квадратическая погрешность положения характерной точки (Mt), м	Описание обозначения точки на местности (при наличии)
	X	Y			
170	431110.96	1335473.82	Аналитический метод	0.1	-
171	431112.14	1335474.92	Аналитический метод	0.1	-
172	431042.15	1335547.87	Аналитический метод	0.1	-
173	431118.95	1335459.62	Аналитический метод	0.1	-
174	431165.25	1335430.78	Аналитический метод	0.1	-
175	431156.66	1335333.64	Аналитический метод	0.1	-
176	431152.67	1335334.00	Аналитический метод	0.1	-
177	431161.05	1335428.68	Аналитический метод	0.1	-
178	431118.03	1335455.48	Аналитический метод	0.1	-
179	431109.78	1335445.94	Аналитический метод	0.1	-
180	431040.44	1335392.09	Аналитический метод	0.1	-
181	431041.86	1335371.45	Аналитический метод	0.1	-
182	431037.87	1335371.18	Аналитический метод	0.1	-
183	431036.63	1335389.15	Аналитический метод	0.1	-
184	430994.69	1335356.90	Аналитический метод	0.1	-
185	430992.25	1335360.07	Аналитический метод	0.1	-
186	431037.15	1335394.59	Аналитический метод	0.1	-
187	431107.02	1335448.86	Аналитический метод	0.1	-
188	431114.99	1335458.08	Аналитический метод	0.1	-
189	431020.67	1335566.47	Аналитический метод	0.1	-
190	430992.97	1335584.08	Аналитический метод	0.1	-
191	430963.65	1335599.05	Аналитический метод	0.1	-
192	430932.40	1335617.40	Аналитический метод	0.1	-
193	430901.77	1335615.44	Аналитический метод	0.1	-
194	430881.35	1335630.14	Аналитический метод	0.1	-
195	430874.51	1335629.34	Аналитический метод	0.1	-
196	430873.31	1335629.25	Аналитический метод	0.1	-
197	430875.36	1335613.94	Аналитический метод	0.1	-
198	430880.55	1335615.32	Аналитический метод	0.1	-
199	430885.63	1335596.43	Аналитический метод	0.1	-
200	430899.12	1335577.57	Аналитический метод	0.1	-
201	430895.86	1335575.25	Аналитический метод	0.1	-
202	430882.87	1335593.41	Аналитический метод	0.1	-
203	430863.83	1335588.34	Аналитический метод	0.1	-
204	430863.36	1335590.11	Аналитический метод	0.1	-
205	430855.69	1335589.31	Аналитический метод	0.1	-
206	430840.97	1335621.43	Аналитический метод	0.1	-
207	430636.80	1335460.36	Аналитический метод	0.1	-
208	430489.39	1335306.21	Аналитический метод	0.1	-
209	430489.85	1335305.24	Аналитический метод	0.1	-
210	430564.69	1335164.66	Аналитический метод	0.1	-
211	430584.27	1335047.42	Аналитический метод	0.1	-
212	430648.05	1335055.06	Аналитический метод	0.1	-
213	430647.89	1335057.67	Аналитический метод	0.1	-
214	430661.47	1335058.46	Аналитический метод	0.1	-
215	430749.66	1335134.20	Аналитический метод	0.1	-
216	430831.54	1335203.84	Аналитический метод	0.1	-

Сведения о местоположении границ объекта					
1. Система координат МСК-63, зона 1					
2. Сведения о характерных точках границ объекта					
Обозначение характерных точек границ	Координаты, м		Метод определения координат характерной точки	Средняя квадратическая погрешность положения характерной точки (Mt), м	Описание обозначения точки на местности (при наличии)
	X	Y			
217	430940.54	1335297.72	Аналитический метод	0.1	-
218	430943.15	1335294.69	Аналитический метод	0.1	-
219	430919.45	1335274.27	Аналитический метод	0.1	-
220	430912.51	1335207.99	Аналитический метод	0.1	-
221	430949.87	1335208.10	Аналитический метод	0.1	-
222	430995.76	1335201.00	Аналитический метод	0.1	-
223	430995.15	1335197.05	Аналитический метод	0.1	-
224	430949.57	1335204.10	Аналитический метод	0.1	-
225	430908.07	1335203.97	Аналитический метод	0.1	-
226	430915.02	1335270.46	Аналитический метод	0.1	-
227	430834.75	1335201.32	Аналитический метод	0.1	-
228	430816.71	1335034.76	Аналитический метод	0.1	-
229	430812.74	1335035.19	Аналитический метод	0.1	-
230	430830.31	1335197.54	Аналитический метод	0.1	-
231	430752.86	1335131.67	Аналитический метод	0.1	-
232	430740.75	1335028.37	Аналитический метод	0.1	-
233	430736.78	1335028.84	Аналитический метод	0.1	-
234	430748.37	1335127.82	Аналитический метод	0.1	-
235	430668.06	1335058.84	Аналитический метод	0.1	-
236	430668.88	1335058.89	Аналитический метод	0.1	-
237	430670.16	1335037.60	Аналитический метод	0.1	-
238	430660.15	1335037.02	Аналитический метод	0.1	-
239	430653.57	1335034.57	Аналитический метод	0.1	-
240	430587.82	1335026.69	Аналитический метод	0.1	-
241	430639.45	1334715.44	Аналитический метод	0.1	-
242	430650.23	1334651.55	Аналитический метод	0.1	-
243	430745.09	1334088.31	Аналитический метод	0.1	-
244	430862.81	1333447.96	Аналитический метод	0.1	-
245	430971.22	1332854.71	Аналитический метод	0.1	-
246	430890.70	1332843.39	Аналитический метод	0.1	-
247	430845.45	1332851.97	Аналитический метод	0.1	-
248	430774.17	1332837.10	Аналитический метод	0.1	-
249	430732.00	1332816.76	Аналитический метод	0.1	-
250	430711.79	1332813.86	Аналитический метод	0.1	-
251	430220.01	1332734.84	Аналитический метод	0.1	-
252	430153.75	1332724.29	Аналитический метод	0.1	-
253	430149.80	1332723.40	Аналитический метод	0.1	-
254	430138.85	1332720.43	Аналитический метод	0.1	-
255	430133.29	1332740.83	Аналитический метод	0.1	-
256	430153.51	1332746.32	Аналитический метод	0.1	-
257	430153.72	1332745.56	Аналитический метод	0.1	-
258	430216.69	1332755.58	Аналитический метод	0.1	-
259	430708.63	1332834.62	Аналитический метод	0.1	-
260	430725.30	1332837.02	Аналитический метод	0.1	-
261	430766.36	1332860.73	Аналитический метод	0.1	-
262	430844.41	1332876.88	Аналитический метод	0.1	-
263	430891.68	1332864.73	Аналитический метод	0.1	-

Сведения о местоположении границ объекта					
1. Система координат МСК-63, зона 1					
2. Сведения о характерных точках границ объекта					
Обозначение характерных точек границ	Координаты, м		Метод определения координат характерной точки	Средняя квадратическая погрешность положения характерной точки (Mt), м	Описание обозначения точки на местности (при наличии)
	X	Y			
264	430946.62	1332872.45	Аналитический метод	0.1	-
265	430842.15	1333444.18	Аналитический метод	0.1	-
266	430724.41	1334084.67	Аналитический метод	0.1	-
267	430629.53	1334648.05	Аналитический метод	0.1	-
268	430618.73	1334711.98	Аналитический метод	0.1	-
269	430566.19	1335028.77	Аналитический метод	0.1	-
270	430565.26	1335033.73	Аналитический метод	0.1	-
271	430544.55	1335157.82	Аналитический метод	0.1	-
272	430473.99	1335290.36	Аналитический метод	0.1	-
273	430399.65	1335214.49	Аналитический метод	0.1	-
274	430110.54	1335044.02	Аналитический метод	0.1	-
275	430100.82	1335038.52	Аналитический метод	0.1	-
276	430100.10	1335033.25	Аналитический метод	0.1	-
277	430098.68	1335022.85	Аналитический метод	0.1	-
278	430083.85	1335024.88	Аналитический метод	0.1	-
279	430078.61	1335025.94	Аналитический метод	0.1	-
280	430074.76	1335023.76	Аналитический метод	0.1	-
281	430020.18	1335083.46	Аналитический метод	0.1	-
282	429989.94	1335114.96	Аналитический метод	0.1	-
283	429990.75	1335115.65	Аналитический метод	0.1	-
284	429970.95	1335137.31	Аналитический метод	0.1	-
285	429946.55	1335163.64	Аналитический метод	0.1	-
286	429730.56	1334984.25	Аналитический метод	0.1	-
287	429692.15	1334952.55	Аналитический метод	0.1	-
288	429694.56	1334930.71	Аналитический метод	0.1	-
289	429701.64	1334882.49	Аналитический метод	0.1	-
290	429610.95	1334808.58	Аналитический метод	0.1	-
291	429555.39	1334766.27	Аналитический метод	0.1	-
292	429511.63	1334770.10	Аналитический метод	0.1	-
293	429476.58	1334773.19	Аналитический метод	0.1	-
294	429145.59	1334498.65	Аналитический метод	0.1	-
295	428879.61	1334340.66	Аналитический метод	0.1	-
296	428539.28	1334139.61	Аналитический метод	0.1	-
297	428447.53	1334085.66	Аналитический метод	0.1	-
298	428213.03	1333945.93	Аналитический метод	0.1	-
299	428101.58	1333859.94	Аналитический метод	0.1	-
300	427945.94	1333740.50	Аналитический метод	0.1	-
301	427702.35	1333553.73	Аналитический метод	0.1	-
302	427644.82	1333509.88	Аналитический метод	0.1	-
303	427571.48	1333453.16	Аналитический метод	0.1	-
304	427494.20	1333394.20	Аналитический метод	0.1	-
305	427418.56	1333335.91	Аналитический метод	0.1	-
306	427429.09	1333323.74	Аналитический метод	0.1	-
307	427430.11	1333322.32	Аналитический метод	0.1	-
308	427432.87	1333323.42	Аналитический метод	0.1	-
309	427441.36	1333302.37	Аналитический метод	0.1	-
310	427420.88	1333294.16	Аналитический метод	0.1	-

Сведения о местоположении границ объекта					
1. Система координат МСК-63, зона 1					
2. Сведения о характерных точках границ объекта					
Обозначение характерных точек границ	Координаты, м		Метод определения координат характерной точки	Средняя квадратическая погрешность положения характерной точки (Mt), м	Описание обозначения точки на местности (при наличии)
	X	Y			
311	427416.44	1333305.32	Аналитический метод	0.1	-
312	427412.57	1333310.72	Аналитический метод	0.1	-
313	427402.02	1333322.92	Аналитический метод	0.1	-
314	427385.22	1333309.47	Аналитический метод	0.1	-
315	427347.10	1333278.95	Аналитический метод	0.1	-
316	427346.75	1333279.48	Аналитический метод	0.1	-
317	427341.23	1333275.05	Аналитический метод	0.1	-
318	427328.20	1333291.50	Аналитический метод	0.1	-
319	427335.06	1333297.01	Аналитический метод	0.1	-
320	427332.21	1333301.28	Аналитический метод	0.1	-
321	427322.54	1333298.07	Аналитический метод	0.1	-
322	427294.33	1333277.75	Аналитический метод	0.1	-
323	427270.35	1333313.59	Аналитический метод	0.1	-
324	427264.15	1333355.11	Аналитический метод	0.1	-
325	427279.50	1333393.11	Аналитический метод	0.1	-
326	427294.17	1333410.68	Аналитический метод	0.1	-
327	427266.02	1333493.11	Аналитический метод	0.1	-
328	427408.90	1333786.08	Аналитический метод	0.1	-
329	427024.36	1334146.29	Аналитический метод	0.1	-
330	427060.50	1334286.90	Аналитический метод	0.1	-
331	427068.93	1334329.55	Аналитический метод	0.1	-
332	426945.95	1334456.55	Аналитический метод	0.1	-
333	426895.98	1334477.32	Аналитический метод	0.1	-
334	426836.66	1334503.45	Аналитический метод	0.1	-
335	426746.39	1334573.27	Аналитический метод	0.1	-
336	426685.84	1334585.26	Аналитический метод	0.1	-
337	426613.19	1334598.78	Аналитический метод	0.1	-
338	426583.95	1334675.33	Аналитический метод	0.1	-
339	426568.11	1334717.61	Аналитический метод	0.1	-
340	426587.36	1334757.41	Аналитический метод	0.1	-
341	426534.88	1334824.76	Аналитический метод	0.1	-
342	426504.46	1334863.41	Аналитический метод	0.1	-
343	426445.03	1334939.60	Аналитический метод	0.1	-
344	426284.08	1335145.97	Аналитический метод	0.1	-
345	426223.08	1335154.19	Аналитический метод	0.1	-
346	426150.46	1335233.30	Аналитический метод	0.1	-
347	426167.77	1335249.03	Аналитический метод	0.1	-
348	426169.11	1335247.55	Аналитический метод	0.1	-
349	426167.35	1335245.95	Аналитический метод	0.1	-
350	426233.42	1335173.99	Аналитический метод	0.1	-
351	426295.38	1335165.63	Аналитический метод	0.1	-
352	426461.59	1334952.52	Аналитический метод	0.1	-
353	426521.00	1334876.37	Аналитический метод	0.1	-
354	426551.42	1334837.70	Аналитический метод	0.1	-
355	426611.96	1334760.01	Аналитический метод	0.1	-
356	426590.93	1334716.55	Аналитический метод	0.1	-
357	426603.59	1334682.77	Аналитический метод	0.1	-

Сведения о местоположении границ объекта					
1. Система координат МСК-63, зона 1					
2. Сведения о характерных точках границ объекта					
Обозначение характерных точек границ	Координаты, м		Метод определения координат характерной точки	Средняя квадратическая погрешность положения характерной точки (Mt), м	Описание обозначения точки на местности (при наличии)
	X	Y			
358	426628.61	1334617.28	Аналитический метод	0.1	-
359	426689.80	1334605.88	Аналитический метод	0.1	-
360	426755.33	1334592.91	Аналитический метод	0.1	-
361	426847.48	1334521.63	Аналитический метод	0.1	-
362	426904.24	1334496.62	Аналитический метод	0.1	-
363	426958.01	1334474.27	Аналитический метод	0.1	-
364	427091.67	1334336.27	Аналитический метод	0.1	-
365	427080.98	1334282.24	Аналитический метод	0.1	-
366	427047.80	1334153.11	Аналитический метод	0.1	-
367	427434.56	1333790.80	Аналитический метод	0.1	-
368	427288.70	1333491.69	Аналитический метод	0.1	-
369	427317.87	1333406.28	Аналитический метод	0.1	-
370	427297.74	1333382.19	Аналитический метод	0.1	-
371	427285.77	1333352.55	Аналитический метод	0.1	-
372	427290.43	1333321.35	Аналитический метод	0.1	-
373	427299.69	1333307.49	Аналитический метод	0.1	-
374	427312.88	1333316.99	Аналитический метод	0.1	-
375	427340.81	1333326.24	Аналитический метод	0.1	-
376	427351.86	1333309.67	Аналитический метод	0.1	-
377	427372.10	1333325.87	Аналитический метод	0.1	-
378	427396.85	1333345.70	Аналитический метод	0.1	-
379	427473.02	1333404.39	Аналитический метод	0.1	-
380	427448.33	1333446.44	Аналитический метод	0.1	-
381	427420.68	1333493.66	Аналитический метод	0.1	-
382	427418.12	1333491.40	Аналитический метод	0.1	-
383	427401.03	1333510.72	Аналитический метод	0.1	-
384	427401.69	1333511.30	Аналитический метод	0.1	-
385	427399.38	1333514.06	Аналитический метод	0.1	-
386	427419.01	1333530.38	Аналитический метод	0.1	-
387	427420.82	1333528.20	Аналитический метод	0.1	-
388	427422.13	1333529.36	Аналитический метод	0.1	-
389	427439.22	1333510.04	Аналитический метод	0.1	-
390	427436.72	1333507.84	Аналитический метод	0.1	-
391	427466.45	1333457.06	Аналитический метод	0.1	-
392	427489.81	1333417.26	Аналитический метод	0.1	-
393	427558.68	1333469.82	Аналитический метод	0.1	-
394	427632.04	1333526.54	Аналитический метод	0.1	-
395	427689.59	1333570.41	Аналитический метод	0.1	-
396	427933.16	1333757.16	Аналитический метод	0.1	-
397	428074.28	1333865.45	Аналитический метод	0.1	-
398	427998.18	1333903.48	Аналитический метод	0.1	-
399	427959.95	1333914.85	Аналитический метод	0.1	-
400	427816.89	1333958.32	Аналитический метод	0.1	-
401	427823.00	1333978.40	Аналитический метод	0.1	-
402	427965.99	1333934.97	Аналитический метод	0.1	-
403	428005.92	1333923.08	Аналитический метод	0.1	-
404	428092.07	1333880.04	Аналитический метод	0.1	-

Сведения о местоположении границ объекта					
1. Система координат МСК-63, зона 1					
2. Сведения о характерных точках границ объекта					
Обозначение характерных точек границ	Координаты, м		Метод определения координат характерной точки	Средняя квадратическая погрешность положения характерной точки (Mt), м	Описание обозначения точки на местности (при наличии)
	X	Y			
405	428092.95	1333879.79	Аналитический метод	0.1	-
406	428201.19	1333963.33	Аналитический метод	0.1	-
407	428432.74	1334101.30	Аналитический метод	0.1	-
408	428433.05	1334103.04	Аналитический метод	0.1	-
409	428438.31	1334174.72	Аналитический метод	0.1	-
410	428442.88	1334181.25	Аналитический метод	0.1	-
411	428441.35	1334183.87	Аналитический метод	0.1	-
412	428461.92	1334195.87	Аналитический метод	0.1	-
413	428473.08	1334176.90	Аналитический метод	0.1	-
414	428460.33	1334169.42	Аналитический метод	0.1	-
415	428459.45	1334168.30	Аналитический метод	0.1	-
416	428458.83	1334167.42	Аналитический метод	0.1	-
417	428454.94	1334114.39	Аналитический метод	0.1	-
418	428528.62	1334157.71	Аналитический метод	0.1	-
419	428868.91	1334358.72	Аналитический метод	0.1	-
420	429133.45	1334515.87	Аналитический метод	0.1	-
421	429469.82	1334794.87	Аналитический метод	0.1	-
422	429513.47	1334791.02	Аналитический метод	0.1	-
423	429548.73	1334787.93	Аналитический метод	0.1	-
424	429594.71	1334828.48	Аналитический метод	0.1	-
425	429675.18	1334894.14	Аналитический метод	0.1	-
426	429673.68	1334928.55	Аналитический метод	0.1	-
427	429670.03	1334961.53	Аналитический метод	0.1	-
428	429717.16	1335000.43	Аналитический метод	0.1	-
429	429948.43	1335192.50	Аналитический метод	0.1	-
430	429951.35	1335189.35	Аналитический метод	0.1	-
431	429961.24	1335190.99	Аналитический метод	0.1	-
432	429999.21	1335179.02	Аналитический метод	0.1	-
433	429999.57	1335179.93	Аналитический метод	0.1	-
434	430018.97	1335172.34	Аналитический метод	0.1	-
435	430040.57	1335177.41	Аналитический метод	0.1	-
436	430281.68	1335377.58	Аналитический метод	0.1	-
437	430262.42	1335399.52	Аналитический метод	0.1	-
438	430209.88	1335458.70	Аналитический метод	0.1	-
439	430189.27	1335468.80	Аналитический метод	0.1	-
440	430191.03	1335472.40	Аналитический метод	0.1	-
441	430212.34	1335461.94	Аналитический метод	0.1	-
442	430265.42	1335402.16	Аналитический метод	0.1	-
443	430284.83	1335380.05	Аналитический метод	0.1	-
444	430313.20	1335400.88	Аналитический метод	0.1	-
445	430546.05	1335596.47	Аналитический метод	0.1	-
446	430536.08	1335598.92	Аналитический метод	0.1	-
447	430534.52	1335598.94	Аналитический метод	0.1	-
448	430534.57	1335602.94	Аналитический метод	0.1	-
449	430544.19	1335602.83	Аналитический метод	0.1	-
450	430542.17	1335605.13	Аналитический метод	0.1	-
451	430558.68	1335619.66	Аналитический метод	0.1	-

Сведения о местоположении границ объекта					
1. Система координат МСК-63, зона 1					
2. Сведения о характерных точках границ объекта					
Обозначение характерных точек границ	Координаты, м		Метод определения координат характерной точки	Средняя квадратическая погрешность положения характерной точки (Mt), м	Описание обозначения точки на местности (при наличии)
	X	Y			
452	430560.03	1335618.12	Аналитический метод	0.1	-
453	430565.63	1335621.42	Аналитический метод	0.1	-
454	430569.06	1335615.64	Аналитический метод	0.1	-
455	430578.95	1335623.93	Аналитический метод	0.1	-
456	430603.62	1335649.41	Аналитический метод	0.1	-
457	430687.02	1335720.79	Аналитический метод	0.1	-
458	430724.26	1335753.87	Аналитический метод	0.1	-
459	430726.77	1335754.91	Аналитический метод	0.1	-
460	430756.53	1335781.80	Аналитический метод	0.1	-
461	430759.21	1335778.83	Аналитический метод	0.1	-
462	430737.79	1335759.48	Аналитический метод	0.1	-
463	430765.88	1335771.15	Аналитический метод	0.1	-
464	430746.03	1335806.45	Аналитический метод	0.1	-
465	430727.44	1335838.03	Аналитический метод	0.1	-
466	430699.23	1335825.77	Аналитический метод	0.1	-
467	430697.64	1335829.44	Аналитический метод	0.1	-
468	430727.22	1335842.29	Аналитический метод	0.1	-
469	430816.51	1335917.15	Аналитический метод	0.1	-
470	430819.08	1335914.09	Аналитический метод	0.1	-
471	430730.85	1335840.13	Аналитический метод	0.1	-
472	430749.49	1335808.45	Аналитический метод	0.1	-
473	430770.26	1335771.52	Аналитический метод	0.1	-
474	430788.85	1335758.05	Аналитический метод	0.1	-
475	430861.65	1335661.67	Аналитический метод	0.1	-
476	430862.98	1335662.65	Аналитический метод	0.1	-
477	430864.78	1335660.21	Аналитический метод	0.1	-
478	430869.78	1335673.24	Аналитический метод	0.1	-
479	431229.60	1335975.81	Аналитический метод	0.1	-
480	431232.17	1335972.75	Аналитический метод	0.1	-
481	430873.14	1335670.84	Аналитический метод	0.1	-
482	430867.61	1335656.38	Аналитический метод	0.1	-
483	430871.48	1335651.13	Аналитический метод	0.1	-
484	430883.32	1335661.12	Аналитический метод	0.1	-
485	431020.39	1335776.52	Аналитический метод	0.1	-
486	431270.11	1335980.69	Аналитический метод	0.1	-
487	431433.73	1336119.55	Аналитический метод	0.1	-
488	431436.87	1336122.12	Аналитический метод	0.1	-
489	431427.40	1336136.09	Аналитический метод	0.1	-
490	431265.74	1336000.82	Аналитический метод	0.1	-
491	431263.17	1336003.89	Аналитический метод	0.1	-
492	431428.22	1336141.99	Аналитический метод	0.1	-
493	431439.98	1336124.66	Аналитический метод	0.1	-
494	431440.82	1336125.35	Аналитический метод	0.1	-
495	431438.65	1336128.21	Аналитический метод	0.1	-
496	431455.68	1336141.11	Аналитический метод	0.1	-
497	431457.36	1336138.89	Аналитический метод	0.1	-
498	431498.98	1336172.96	Аналитический метод	0.1	-

Сведения о местоположении границ объекта					
1. Система координат МСК-63, зона 1					
2. Сведения о характерных точках границ объекта					
Обозначение характерных точек границ	Координаты, м		Метод определения координат характерной точки	Средняя квадратическая погрешность положения характерной точки (Mt), м	Описание обозначения точки на местности (при наличии)
	X	Y			
499	431501.51	1336169.87	Аналитический метод	0.1	-
500	431459.76	1336135.69	Аналитический метод	0.1	-
501	431469.48	1336122.81	Аналитический метод	0.1	-
502	431452.41	1336110.05	Аналитический метод	0.1	-
503	431447.05	1336117.13	Аналитический метод	0.1	-
504	431445.70	1336116.54	Аналитический метод	0.1	-
505	431482.11	1336070.27	Аналитический метод	0.1	-
506	431497.31	1336069.99	Аналитический метод	0.1	-
507	431518.00	1336088.84	Аналитический метод	0.1	-
508	431681.81	1336226.15	Аналитический метод	0.1	-
509	431788.61	1336316.25	Аналитический метод	0.1	-
510	431736.63	1336376.53	Аналитический метод	0.1	-
511	431711.85	1336353.00	Аналитический метод	0.1	-
512	431533.27	1336201.71	Аналитический метод	0.1	-
513	431531.98	1336203.24	Аналитический метод	0.1	-
514	431530.69	1336204.77	Аналитический метод	0.1	-
515	431709.17	1336355.98	Аналитический метод	0.1	-
516	431734.01	1336379.57	Аналитический метод	0.1	-
517	431688.01	1336434.20	Аналитический метод	0.1	-
518	431409.71	1336198.23	Аналитический метод	0.1	-
519	431397.33	1336198.20	Аналитический метод	0.1	-
520	431365.84	1336240.39	Аналитический метод	0.1	-
521	431362.24	1336245.23	Аналитический метод	0.1	-
522	431339.77	1336275.41	Аналитический метод	0.1	-
523	431327.74	1336291.54	Аналитический метод	0.1	-
524	431318.68	1336284.05	Аналитический метод	0.1	-
525	431303.97	1336301.79	Аналитический метод	0.1	-
526	431305.27	1336302.87	Аналитический метод	0.1	-
527	431288.70	1336307.52	Аналитический метод	0.1	-
528	431191.33	1336225.86	Аналитический метод	0.1	-
529	430839.12	1335930.92	Аналитический метод	0.1	-
530	430836.56	1335933.98	Аналитический метод	0.1	-
531	431186.05	1336226.64	Аналитический метод	0.1	-
532	431172.01	1336231.40	Аналитический метод	0.1	-
533	431148.56	1336244.56	Аналитический метод	0.1	-
534	431148.09	1336245.35	Аналитический метод	0.1	-
535	430800.76	1335951.52	Аналитический метод	0.1	-
536	430798.18	1335954.57	Аналитический метод	0.1	-
537	431142.93	1336246.23	Аналитический метод	0.1	-
538	431137.56	1336255.32	Аналитический метод	0.1	-
539	431146.64	1336250.22	Аналитический метод	0.1	-
540	431164.71	1336271.51	Аналитический метод	0.1	-
541	431184.93	1336289.37	Аналитический метод	0.1	-
542	431187.58	1336286.37	Аналитический метод	0.1	-
543	431167.57	1336268.71	Аналитический метод	0.1	-
544	431150.20	1336248.22	Аналитический метод	0.1	-
545	431173.65	1336235.06	Аналитический метод	0.1	-

Сведения о местоположении границ объекта					
1. Система координат МСК-63, зона 1					
2. Сведения о характерных точках границ объекта					
Обозначение характерных точек границ	Координаты, м		Метод определения координат характерной точки	Средняя квадратическая погрешность положения характерной точки (Mt), м	Описание обозначения точки на местности (при наличии)
	X	Y			
546	431189.63	1336229.64	Аналитический метод	0.1	-
547	431287.74	1336311.94	Аналитический метод	0.1	-
548	431309.02	1336305.97	Аналитический метод	0.1	-
549	431321.23	1336316.06	Аналитический метод	0.1	-
550	431335.94	1336298.32	Аналитический метод	0.1	-
551	431330.82	1336294.09	Аналитический метод	0.1	-
552	431342.97	1336277.79	Аналитический метод	0.1	-
553	431360.64	1336254.07	Аналитический метод	0.1	-
554	431360.15	1336259.77	Аналитический метод	0.1	-
555	431444.37	1336330.74	Аналитический метод	0.1	-
556	431548.01	1336418.65	Аналитический метод	0.1	-
557	431637.69	1336494.97	Аналитический метод	0.1	-
558	431618.58	1336516.09	Аналитический метод	0.1	-
559	431581.05	1336551.79	Аналитический метод	0.1	-
560	431583.81	1336554.69	Аналитический метод	0.1	-
561	431621.44	1336518.89	Аналитический метод	0.1	-
562	431640.74	1336497.56	Аналитический метод	0.1	-
563	431946.09	1336756.28	Аналитический метод	0.1	-
564	431948.68	1336753.23	Аналитический метод	0.1	-
565	431641.84	1336493.27	Аналитический метод	0.1	-
566	431552.43	1336417.16	Аналитический метод	0.1	-
567	431575.39	1336398.48	Аналитический метод	0.1	-
568	431572.87	1336395.38	Аналитический метод	0.1	-
569	431549.34	1336414.53	Аналитический метод	0.1	-
570	431449.32	1336329.69	Аналитический метод	0.1	-
571	431455.88	1336326.58	Аналитический метод	0.1	-
572	431454.17	1336322.96	Аналитический метод	0.1	-
573	431445.96	1336326.85	Аналитический метод	0.1	-
574	431364.31	1336258.05	Аналитический метод	0.1	-
575	431365.18	1336247.97	Аналитический метод	0.1	-
576	431399.33	1336202.20	Аналитический метод	0.1	-
577	431408.23	1336202.23	Аналитический метод	0.1	-
578	431686.91	1336438.52	Аналитический метод	0.1	-
579	432068.45	1336761.65	Аналитический метод	0.1	-
1	432110.05	1336796.62	Аналитический метод	0.1	-
					-
580	430550.83	1335595.26	Аналитический метод	0.1	-
581	430315.68	1335397.74	Аналитический метод	0.1	-
582	430285.77	1335375.77	Аналитический метод	0.1	-
583	430042.41	1335173.73	Аналитический метод	0.1	-
584	430018.30	1335168.07	Аналитический метод	0.1	-
585	430017.58	1335166.25	Аналитический метод	0.1	-
586	430046.08	1335162.42	Аналитический метод	0.1	-
587	430287.94	1335369.31	Аналитический метод	0.1	-
588	430293.61	1335369.89	Аналитический метод	0.1	-
589	430555.38	1335590.07	Аналитический метод	0.1	-
580	430550.83	1335595.26	Аналитический метод	0.1	-

Сведения о местоположении границ объекта					
1. Система координат МСК-63, зона 1					
2. Сведения о характерных точках границ объекта					
Обозначение характерных точек границ	Координаты, м		Метод определения координат характерной точки	Средняя квадратическая погрешность положения характерной точки (Mt), м	Описание обозначения точки на местности (при наличии)
	X	Y			
					-
590	430768.82	1335767.62	Аналитический метод	0.1	-
591	430749.59	1335751.49	Аналитический метод	0.1	-
592	430699.27	1335707.85	Аналитический метод	0.1	-
593	430590.01	1335614.47	Аналитический метод	0.1	-
594	430576.53	1335602.84	Аналитический метод	0.1	-
595	430578.93	1335592.34	Аналитический метод	0.1	-
596	430653.44	1335500.24	Аналитический метод	0.1	-
597	430848.93	1335654.47	Аналитический метод	0.1	-
598	430849.69	1335652.82	Аналитический метод	0.1	-
599	430858.44	1335659.29	Аналитический метод	0.1	-
600	430786.01	1335755.17	Аналитический метод	0.1	-
590	430768.82	1335767.62	Аналитический метод	0.1	-
					-
601	429973.96	1335164.96	Аналитический метод	0.1	-
602	429986.41	1335151.53	Аналитический метод	0.1	-
603	430006.75	1335129.28	Аналитический метод	0.1	-
604	430025.71	1335145.42	Аналитический метод	0.1	-
605	430041.92	1335158.94	Аналитический метод	0.1	-
606	430016.06	1335162.41	Аналитический метод	0.1	-
607	430011.89	1335151.92	Аналитический метод	0.1	-
608	429997.81	1335157.47	Аналитический метод	0.1	-
609	429996.94	1335157.72	Аналитический метод	0.1	-
601	429973.96	1335164.96	Аналитический метод	0.1	-
					-
610	430757.45	1335763.31	Аналитический метод	0.1	-
611	430728.91	1335751.46	Аналитический метод	0.1	-
612	430705.35	1335730.17	Аналитический метод	0.1	-
613	430608.44	1335644.61	Аналитический метод	0.1	-
614	430571.34	1335611.82	Аналитический метод	0.1	-
615	430574.55	1335606.42	Аналитический метод	0.1	-
616	430587.41	1335617.51	Аналитический метод	0.1	-
617	430696.67	1335710.89	Аналитический метод	0.1	-
618	430746.99	1335754.53	Аналитический метод	0.1	-
610	430757.45	1335763.31	Аналитический метод	0.1	-
					-
619	430869.32	1335628.95	Аналитический метод	0.1	-
620	430860.90	1335628.33	Аналитический метод	0.1	-
621	430868.36	1335612.07	Аналитический метод	0.1	-
622	430871.47	1335612.90	Аналитический метод	0.1	-
619	430869.32	1335628.95	Аналитический метод	0.1	-
					-
623	430558.50	1335587.47	Аналитический метод	0.1	-
624	430295.25	1335366.03	Аналитический метод	0.1	-
625	430289.60	1335365.45	Аналитический метод	0.1	-
626	430047.77	1335158.60	Аналитический метод	0.1	-
627	430028.29	1335142.36	Аналитический метод	0.1	-

Сведения о местоположении границ объекта					
1. Система координат МСК-63, зона 1					
2. Сведения о характерных точках границ объекта					
Обозначение характерных точек границ	Координаты, м		Метод определения координат характерной точки	Средняя квадратическая погрешность положения характерной точки (Mt), м	Описание обозначения точки на местности (при наличии)
	X	Y			
628	430009.46	1335126.32	Аналитический метод	0.1	-
629	430078.98	1335050.28	Аналитический метод	0.1	-
630	430100.04	1335062.20	Аналитический метод	0.1	-
631	430386.59	1335231.17	Аналитический метод	0.1	-
632	430469.42	1335315.69	Аналитический метод	0.1	-
633	430601.03	1335453.34	Аналитический метод	0.1	-
634	430596.91	1335464.30	Аналитический метод	0.1	-
635	430600.65	1335465.71	Аналитический метод	0.1	-
636	430604.09	1335456.54	Аналитический метод	0.1	-
637	430614.79	1335467.73	Аналитический метод	0.1	-
638	430604.18	1335477.64	Аналитический метод	0.1	-
639	430627.23	1335499.24	Аналитический метод	0.1	-
640	430559.55	1335582.92	Аналитический метод	0.1	-
623	430558.50	1335587.47	Аналитический метод	0.1	-
					-
641	430887.17	1335651.99	Аналитический метод	0.1	-
642	430884.17	1335656.60	Аналитический метод	0.1	-
643	430877.29	1335650.81	Аналитический метод	0.1	-
641	430887.17	1335651.99	Аналитический метод	0.1	-
					-
644	431443.23	1336122.16	Аналитический метод	0.1	-
645	431442.23	1336121.34	Аналитический метод	0.1	-
646	431443.25	1336119.84	Аналитический метод	0.1	-
647	431444.56	1336120.41	Аналитический метод	0.1	-
644	431443.23	1336122.16	Аналитический метод	0.1	-
3. Сведения о характерных точках части (частей) границы объекта					
Обозначение характерных точек части границы	Координаты, м		Метод определения координат характерной точки	Средняя квадратическая погрешность положения характерной точки (Mt), м	Описание обозначения точки на местности (при наличии)
	X	Y			
1	2	3	4	5	6
-	-	-	-	-	-

Раздел 3

Сведения о местоположении измененных (уточненных) границ объекта							
1. Система координат МСК-63, зона 1							
2. Сведения о характерных точках границ объекта							
Обозначение характерных точек границ	Существующие координаты, м		Измененные (уточненные) координаты, м		Метод определения координат характерной точки	Средняя квадратическая погрешность положения характерной точки (Mt), м	Описание обозначения точки на местности (при наличии)
	X	Y	X	Y			
1	2	3	4	5	6	7	8
-	-	-	-	-	-	-	-





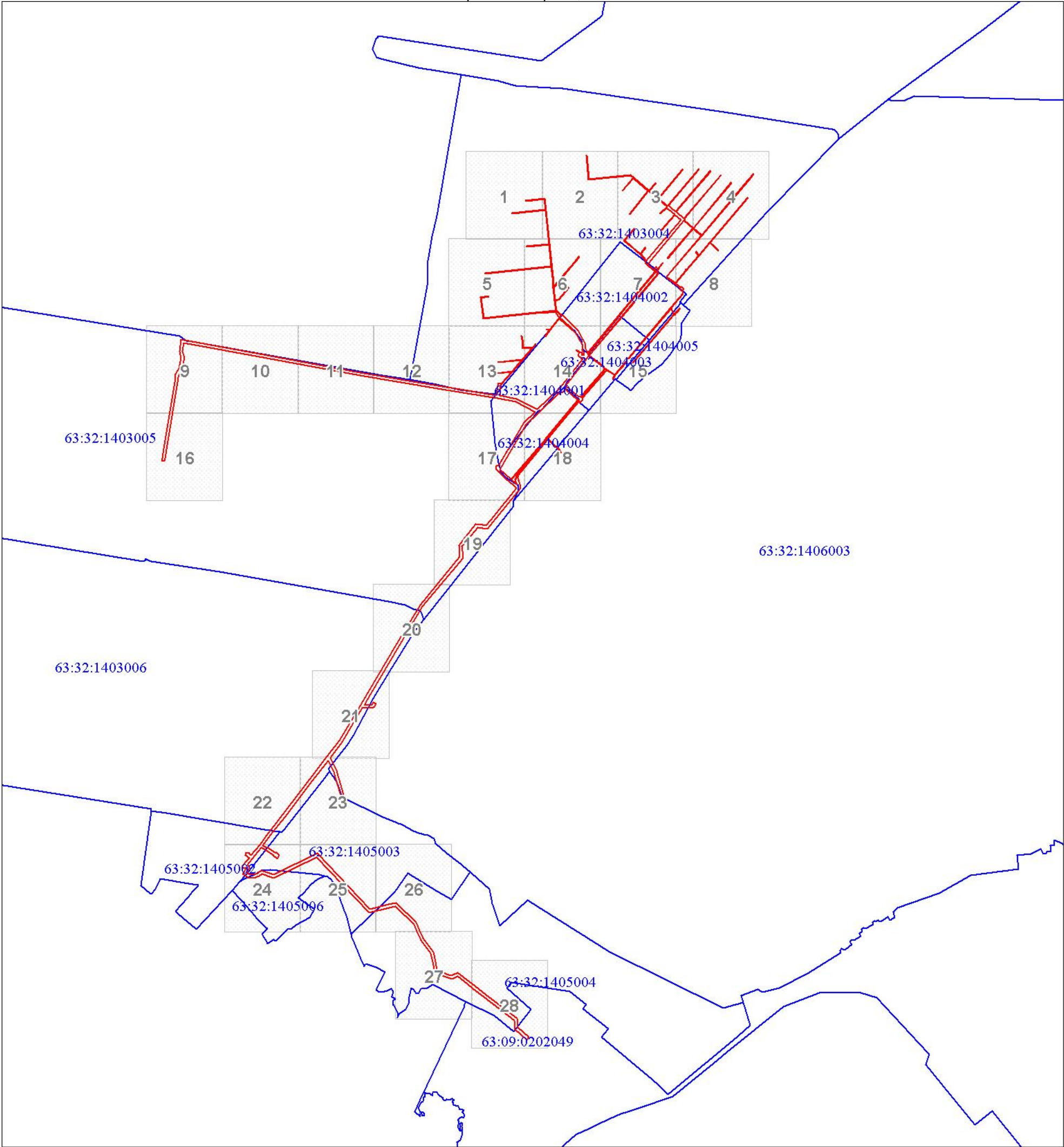

3. Сведения о характерных точках части (частей) границы объекта							
Обозначение характерных точек части границы	Существующие координаты, м		Измененные (уточненные) координаты, м		Метод определения координат характерной точки	Средняя квадратическая погрешность положения характерной точки (Mt), м	Описание обозначения точки на местности (при наличии)
	X	Y	X	Y			
1	2	3	4	5	6	7	8
-	-	-	-	-	-	-	-

Схема границ публичного сервитута

Обзорная схема границ ЗОУИТ

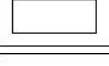
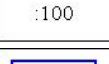

Используемые условные знаки и обозначения:

	Характерная точка границы объекта
	Надписи номеров характерных точек границы объекта
	Граница публичного сервитута
	Граница территориальной зоны
	Существующая часть границы, имеющиеся в ЕГРН сведения о которой достаточны для определения ее местоположения
	Надписи кадастрового номера земельного участка
	Граница кадастрового квартала
	Обозначение кадастрового квартала

Выносной лист № 1



Используемые условные знаки и обозначения:

Условные обозначения представлены на листе 1

Схема границ публичного сервитута

Выносной лист № 2



Масштаб 1:2000

Используемые условные знаки и обозначения:

Условные обозначения представлены на листе 1

Выносной лист № 3



Используемые условные знаки и обозначения:

Условные обозначения представлены на листе 1

Выносной лист № 4



Используемые условные знаки и обозначения:

Условные обозначения представлены на листе 1

Схема границ публичного сервитута

Выносной лист № 5



Масштаб 1:2000

Используемые условные знаки и обозначения:

Условные обозначения представлены на листе 1

Схема границ публичного сервитута

Выносной лист № 6

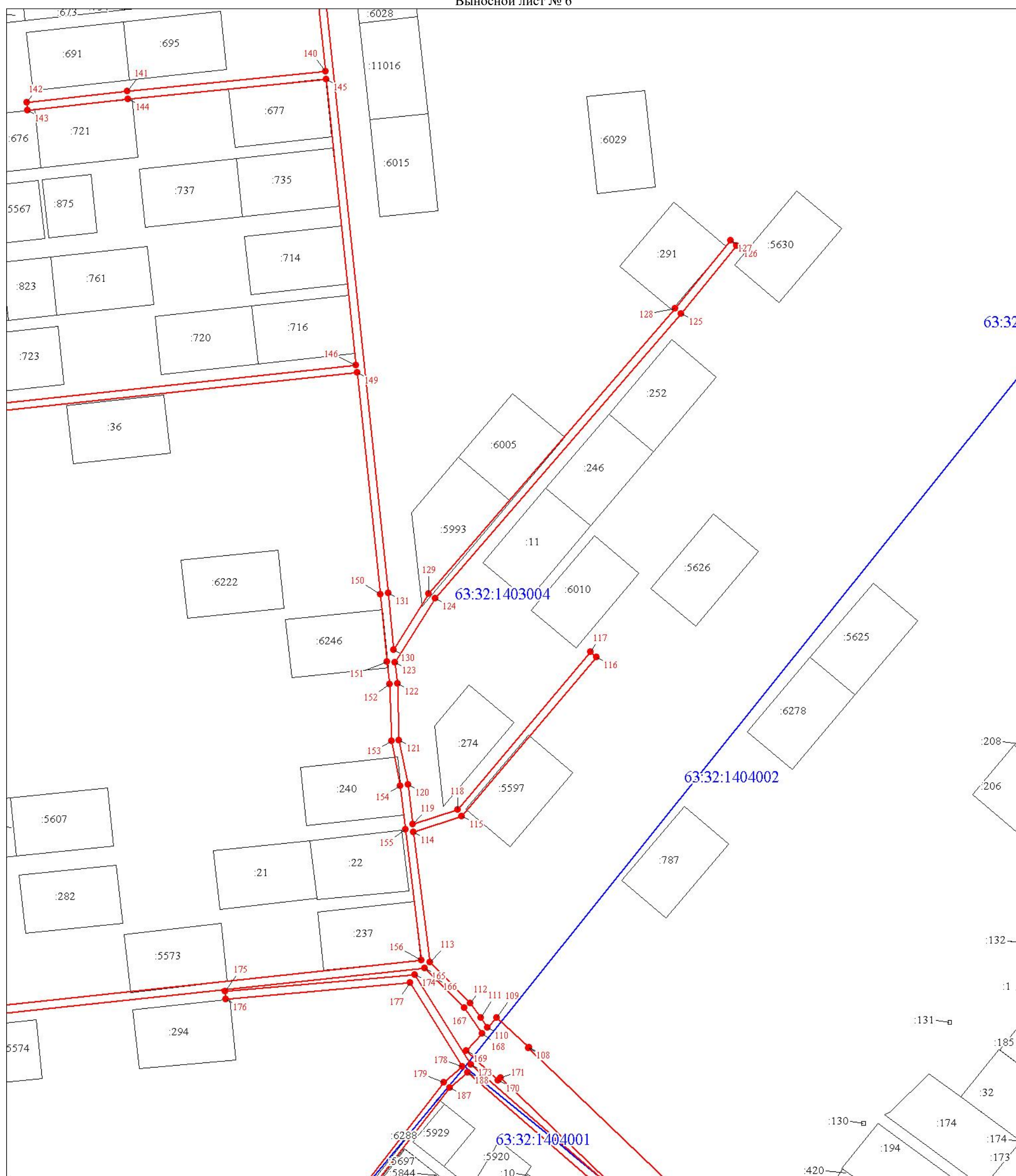

Масштаб 1:2000

Используемые условные знаки и обозначения:

Условные обозначения представлены на листе 1

Выносной лист № 7

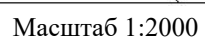

Условные обозначения представлены на листе 1

Схема границ публичного сервитута

Выносной лист № 8

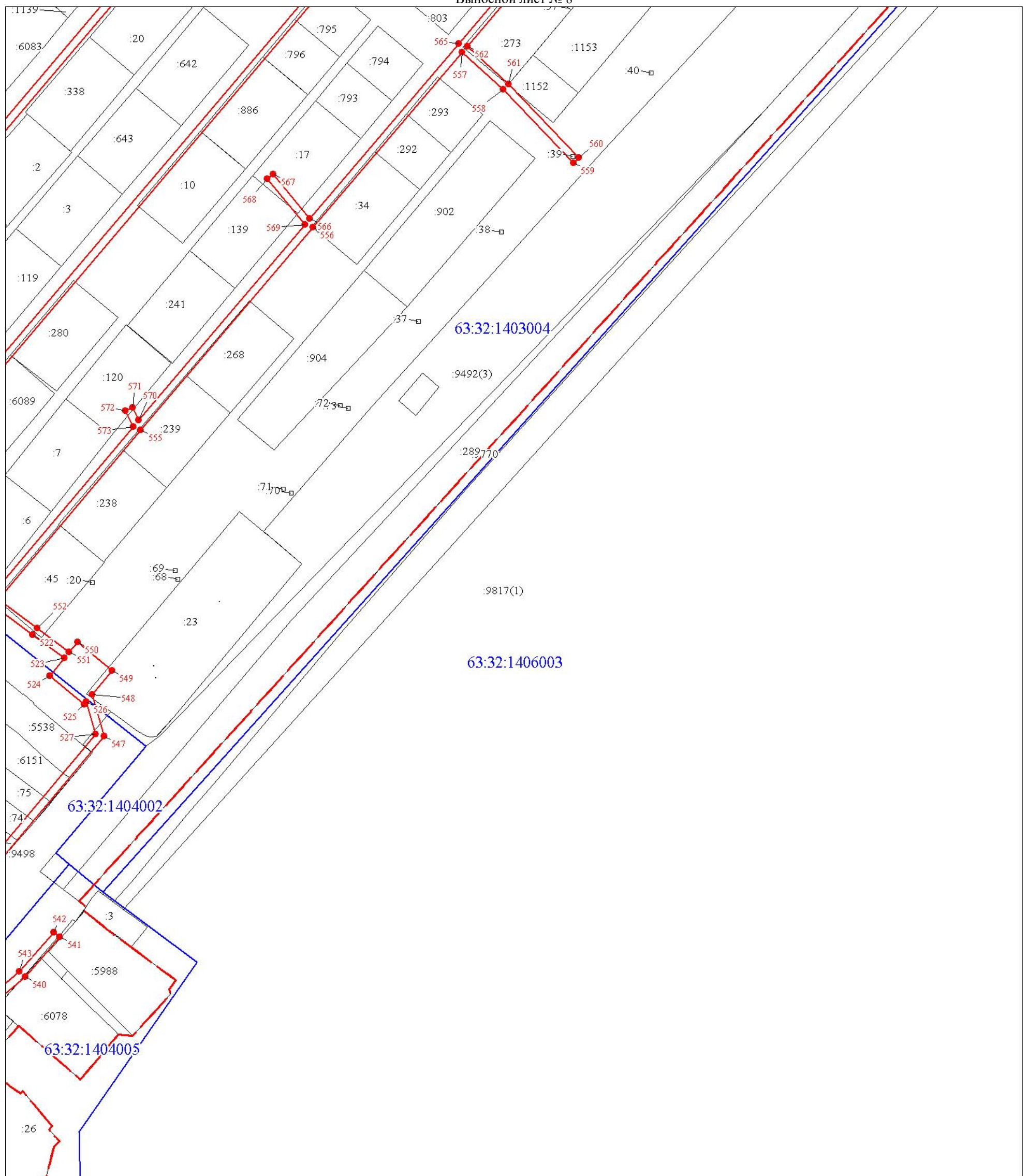

Масштаб 1:2000

Используемые условные знаки и обозначения:

Условные обозначения представлены на листе 1

Схема границ публичного сервитута

Выносной лист № 9

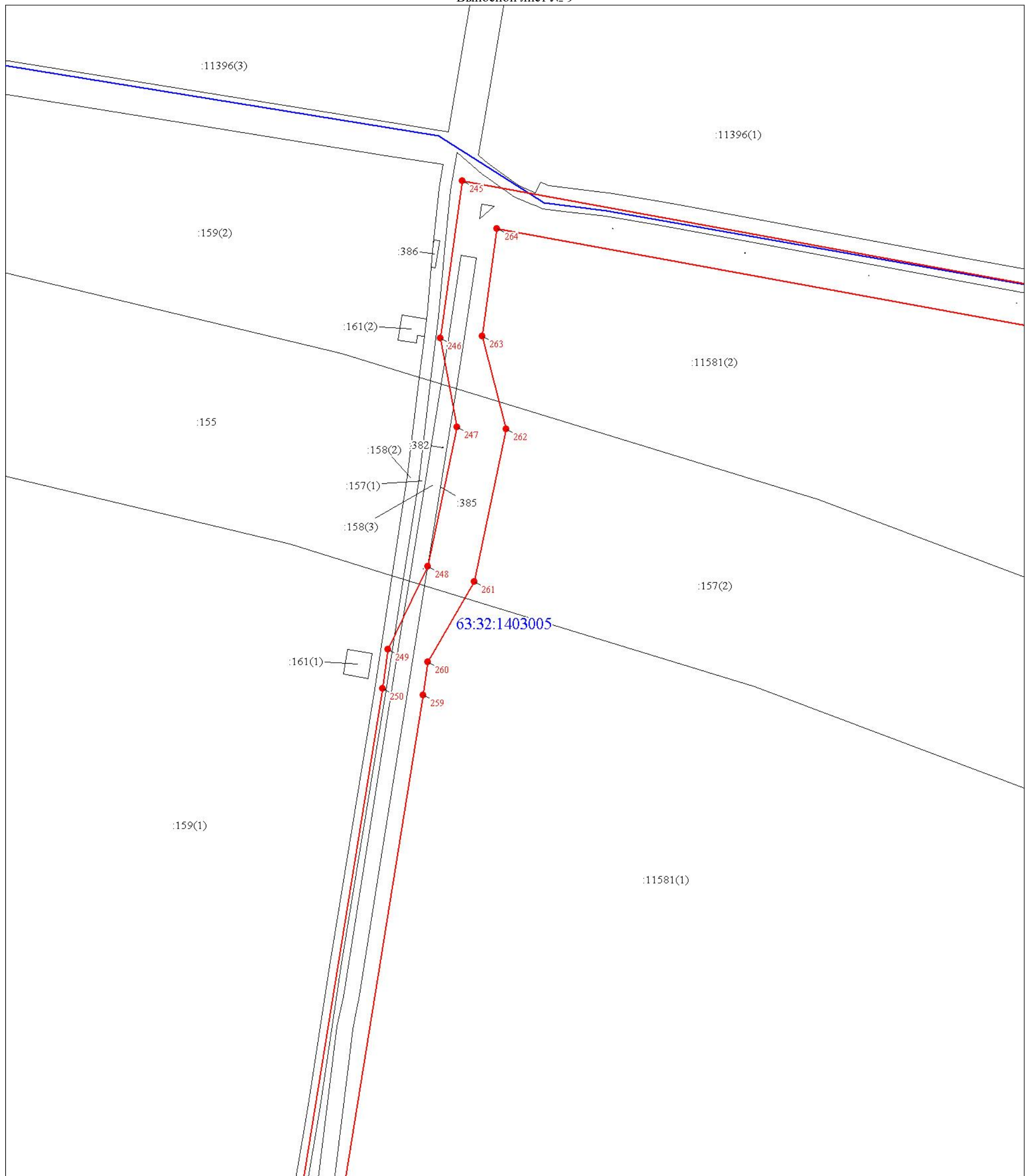

Масштаб 1:2000

Используемые условные знаки и обозначения:

Условные обозначения представлены на листе 1

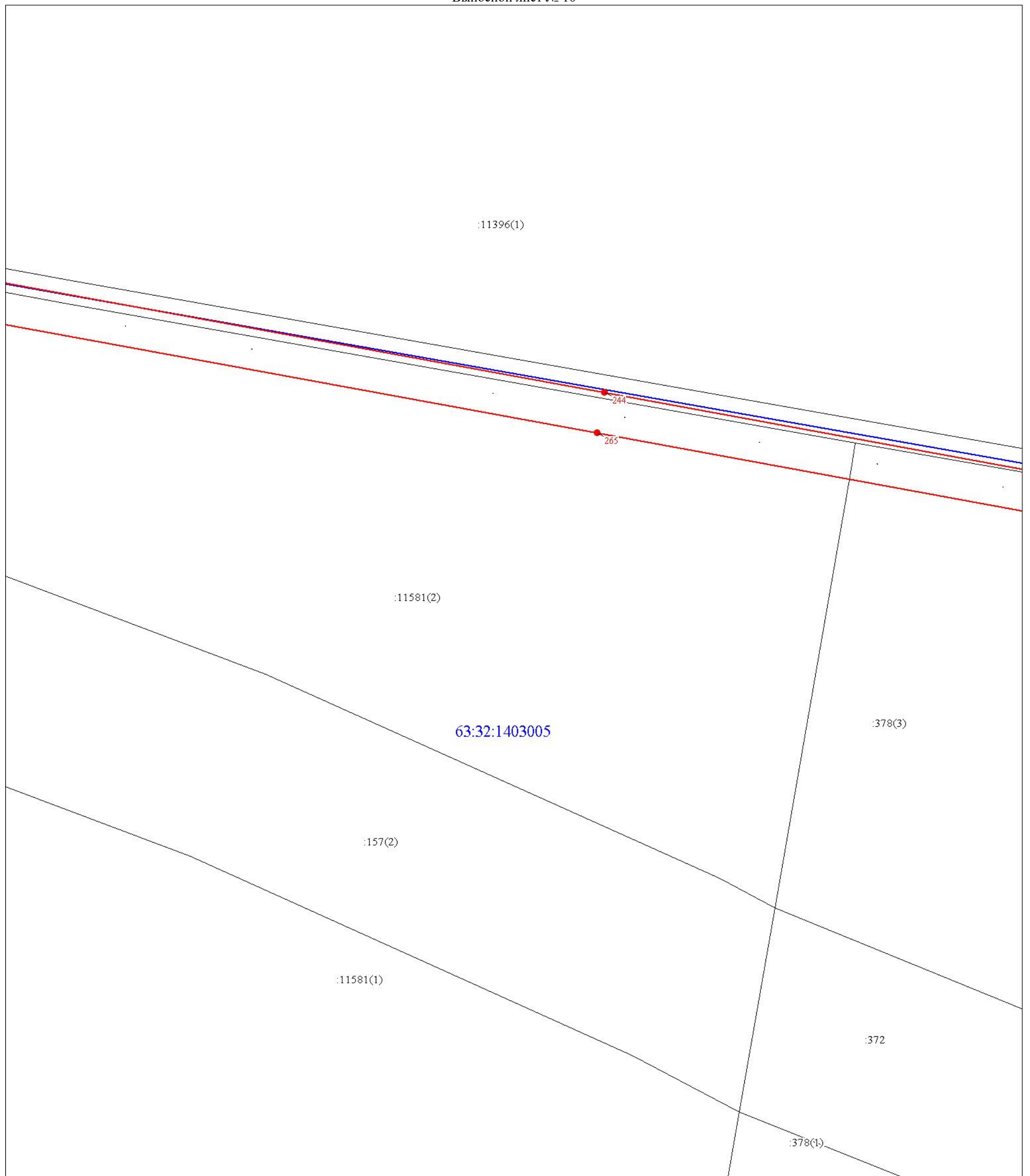

Масштаб 1:2000

Используемые условные знаки и обозначения:

Условные обозначения представлены на листе 1

Схема границ публичного сервитута

Выносной лист № 11

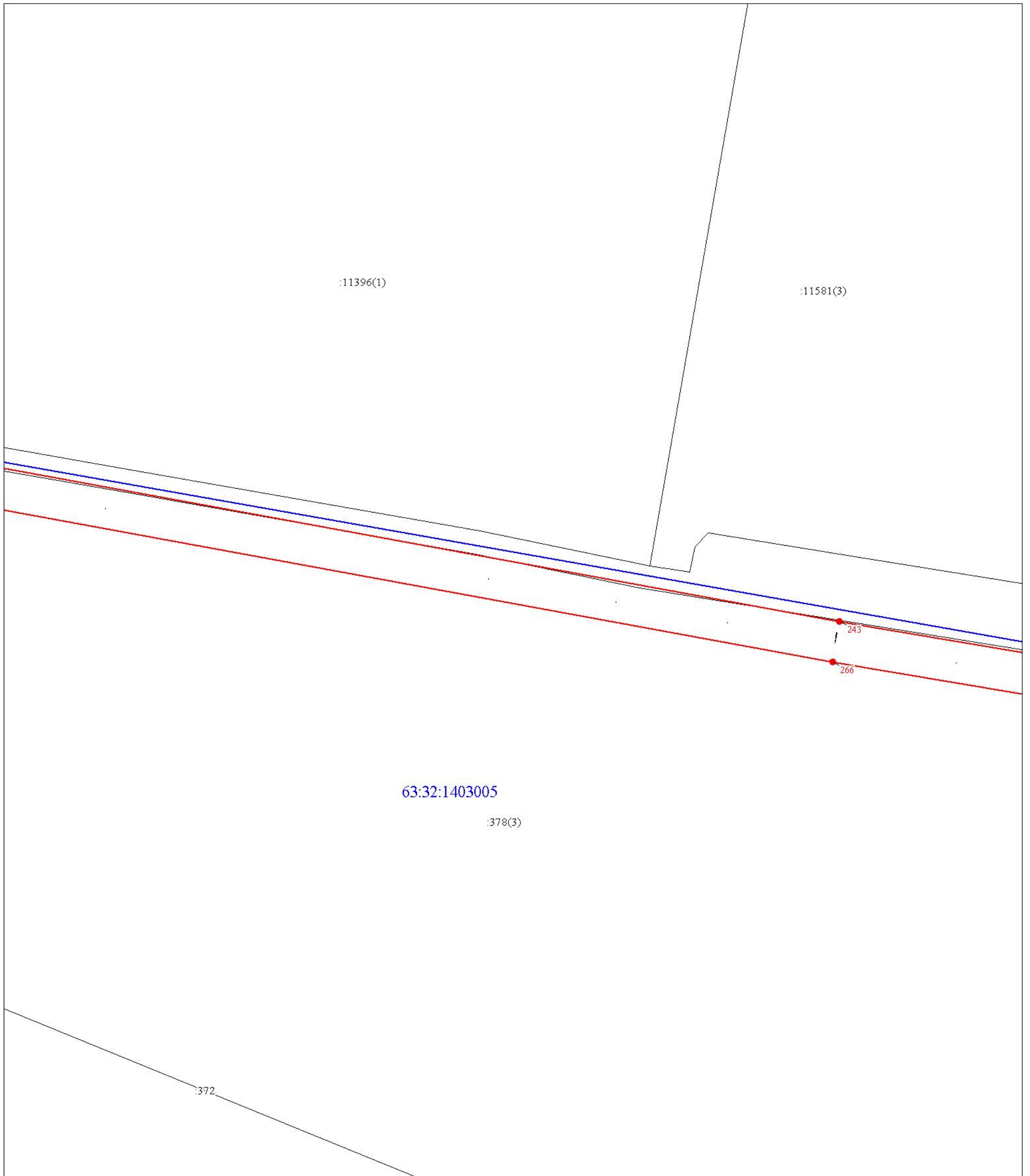

Масштаб 1:2000

Используемые условные знаки и обозначения:

Условные обозначения представлены на листе 1

Схема границ публичного сервитута

Выносной лист № 12

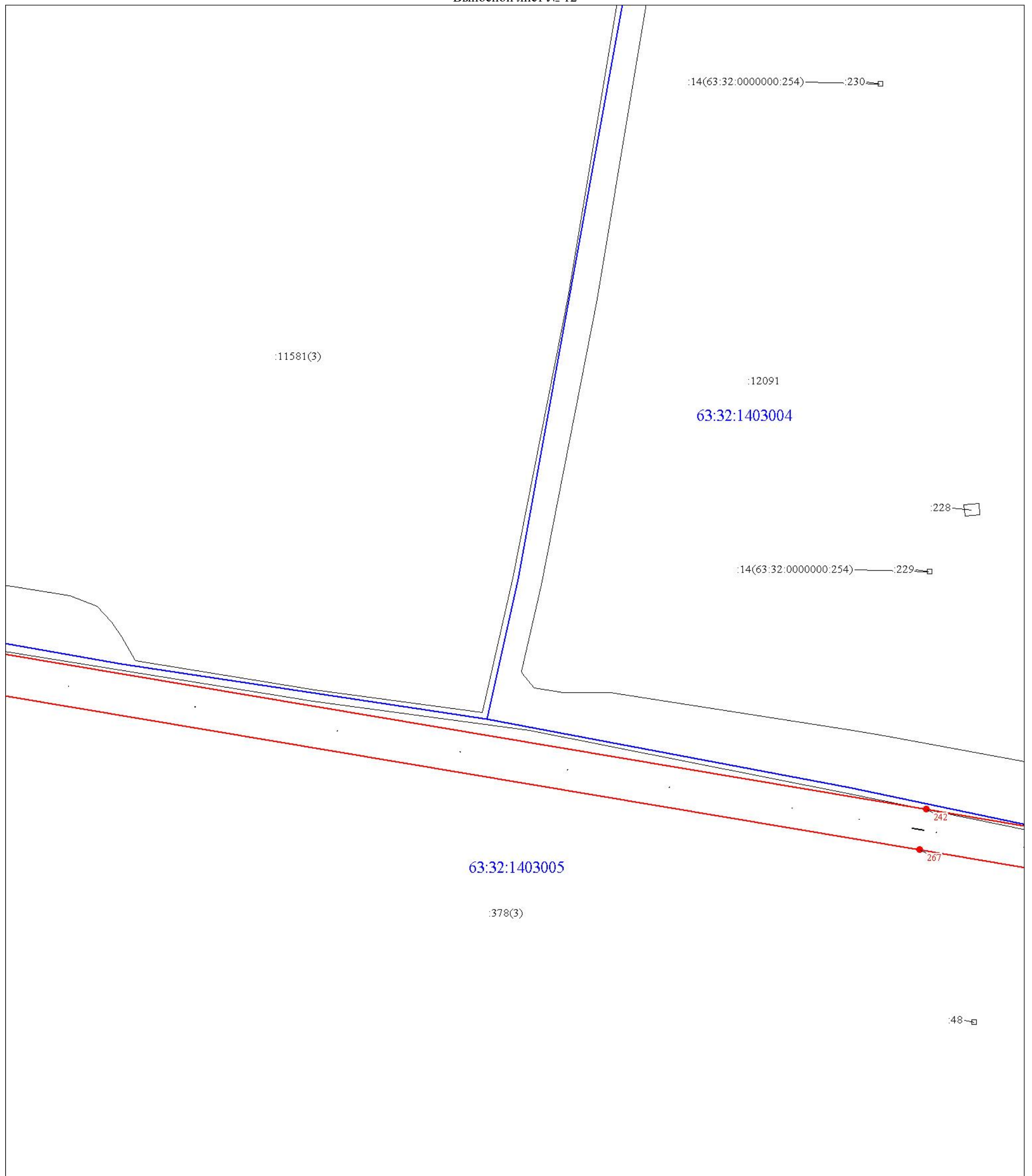

Масштаб 1:2000

Используемые условные знаки и обозначения:

Условные обозначения представлены на листе 1

Схема границ публичного сервитута

Выносной лист № 13

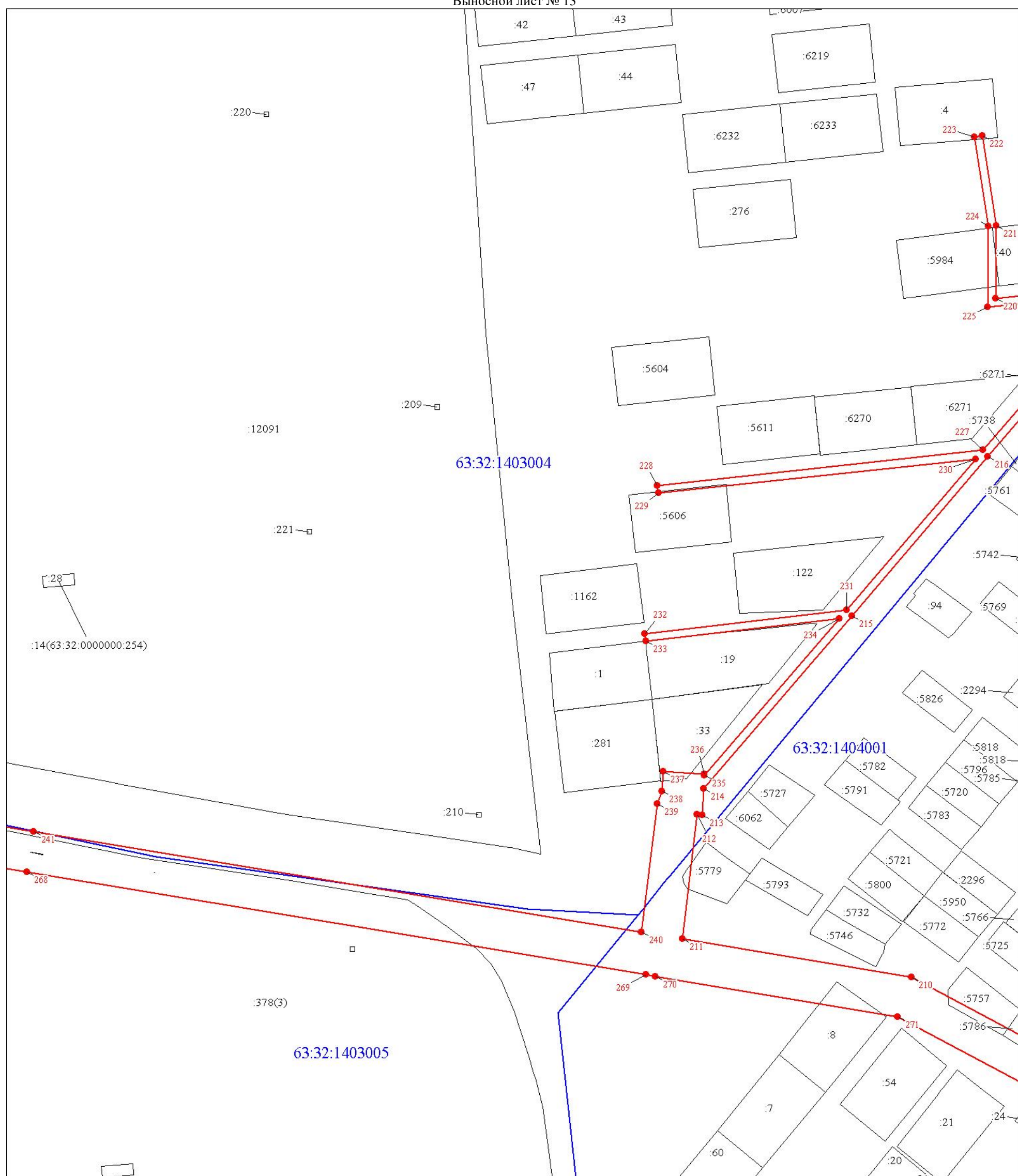

Масштаб 1:2000

Используемые условные знаки и обозначения:

Условные обозначения представлены на листе 1

Схема границ публичного сервитута

Выносной лист № 14

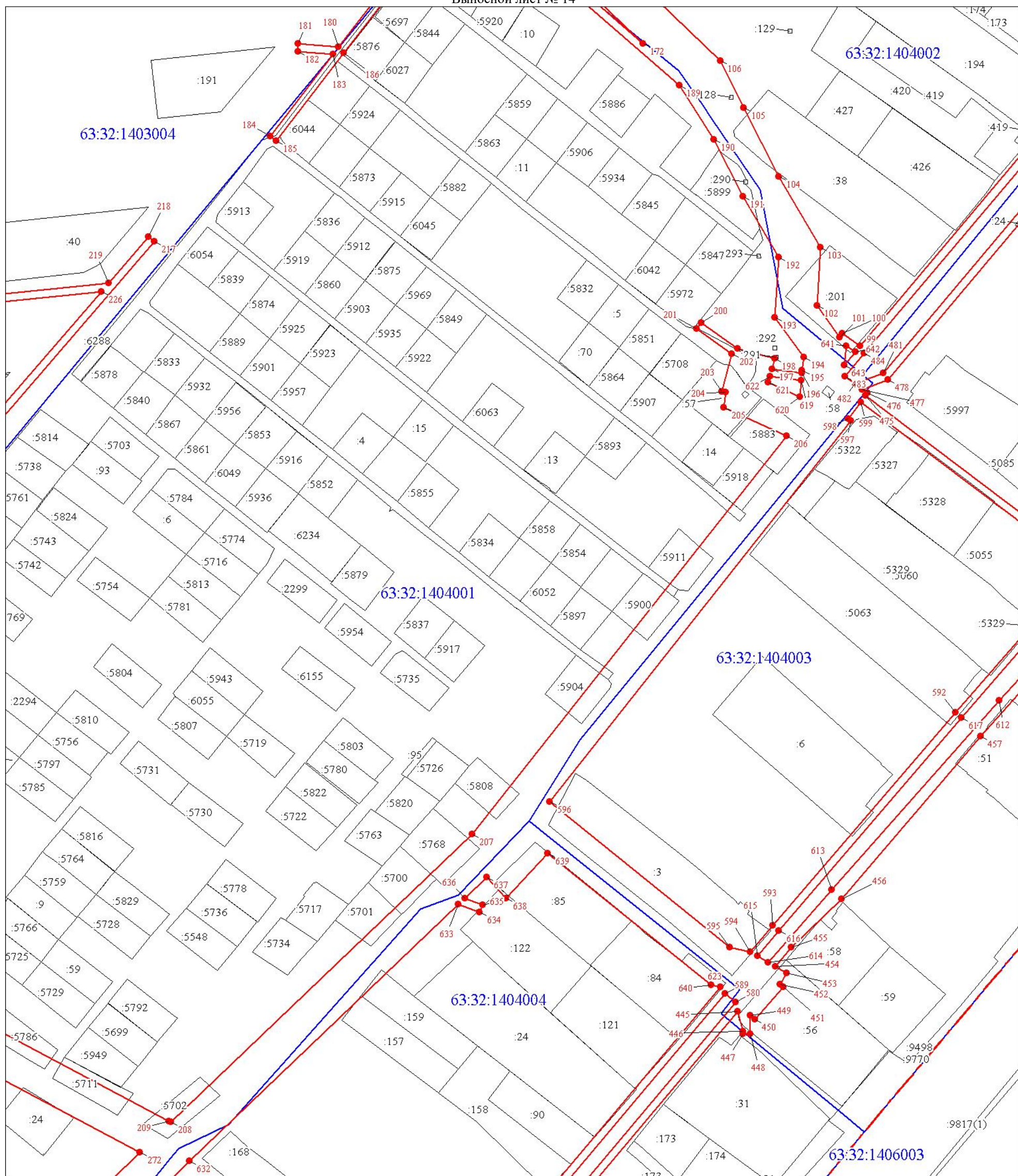

Масштаб 1:2000

Используемые условные знаки и обозначения:

Условные обозначения представлены на листе 1

Схема границ публичного сервитута

Выносной лист № 15



Масштаб 1:2000

Используемые условные знаки и обозначения:

Условные обозначения представлены на листе 1



Масштаб 1:2000

Используемые условные знаки и обозначения:

Условные обозначения представлены на листе 1

Схема границ публичного сервитута

Выносной лист № 17

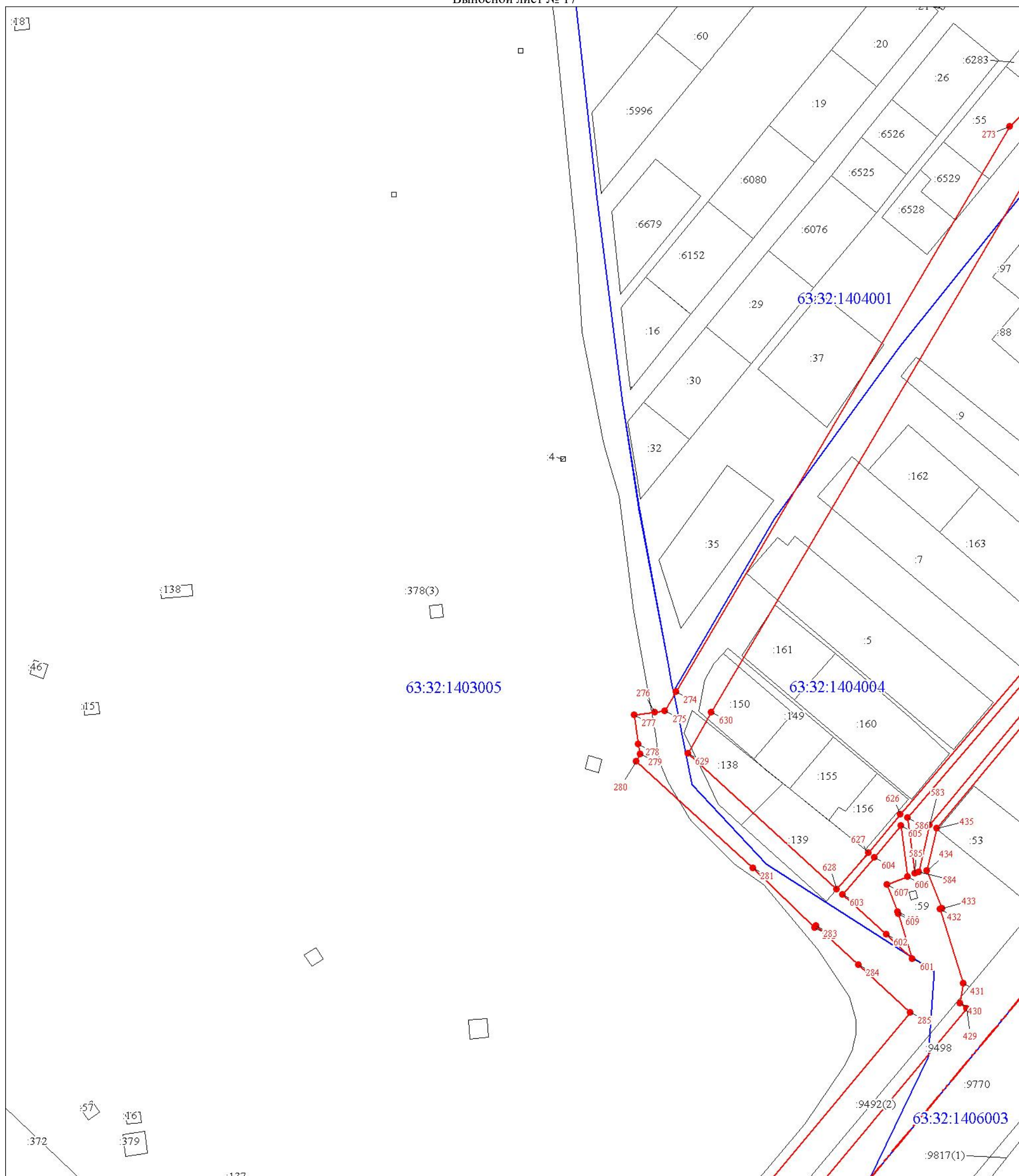

Масштаб 1:2000

Используемые условные знаки и обозначения:

Условные обозначения представлены на листе 1

Схема границ публичного сервитута

Выносной лист № 18



Масштаб 1:2000

Используемые условные знаки и обозначения:

Условные обозначения представлены на листе 1

Схема границ публичного сервитута

Выносной лист № 19

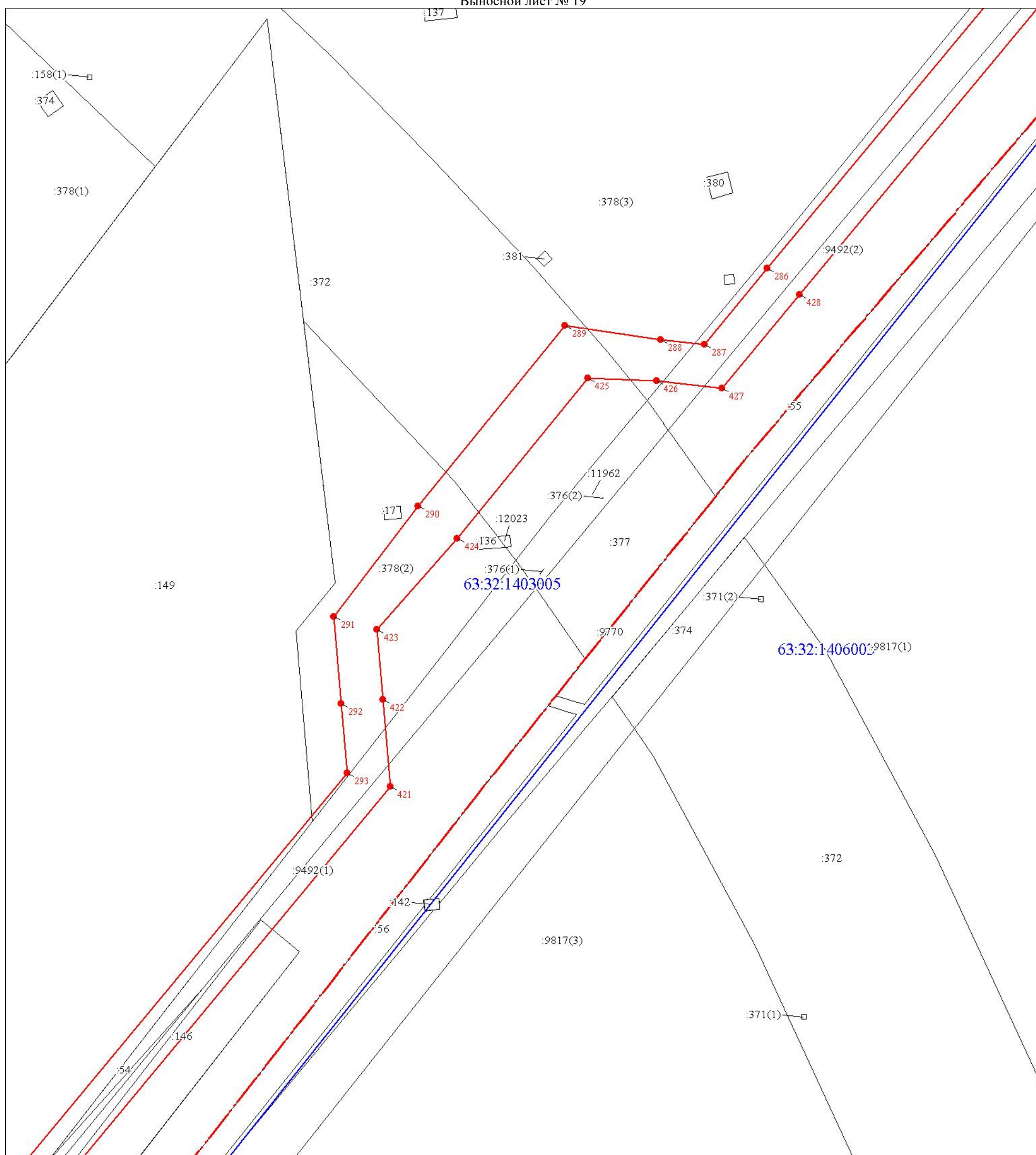

Масштаб 1:2000

Используемые условные знаки и обозначения:

Условные обозначения представлены на листе 1

Схема границ публичного сервитута

Выносной лист № 20

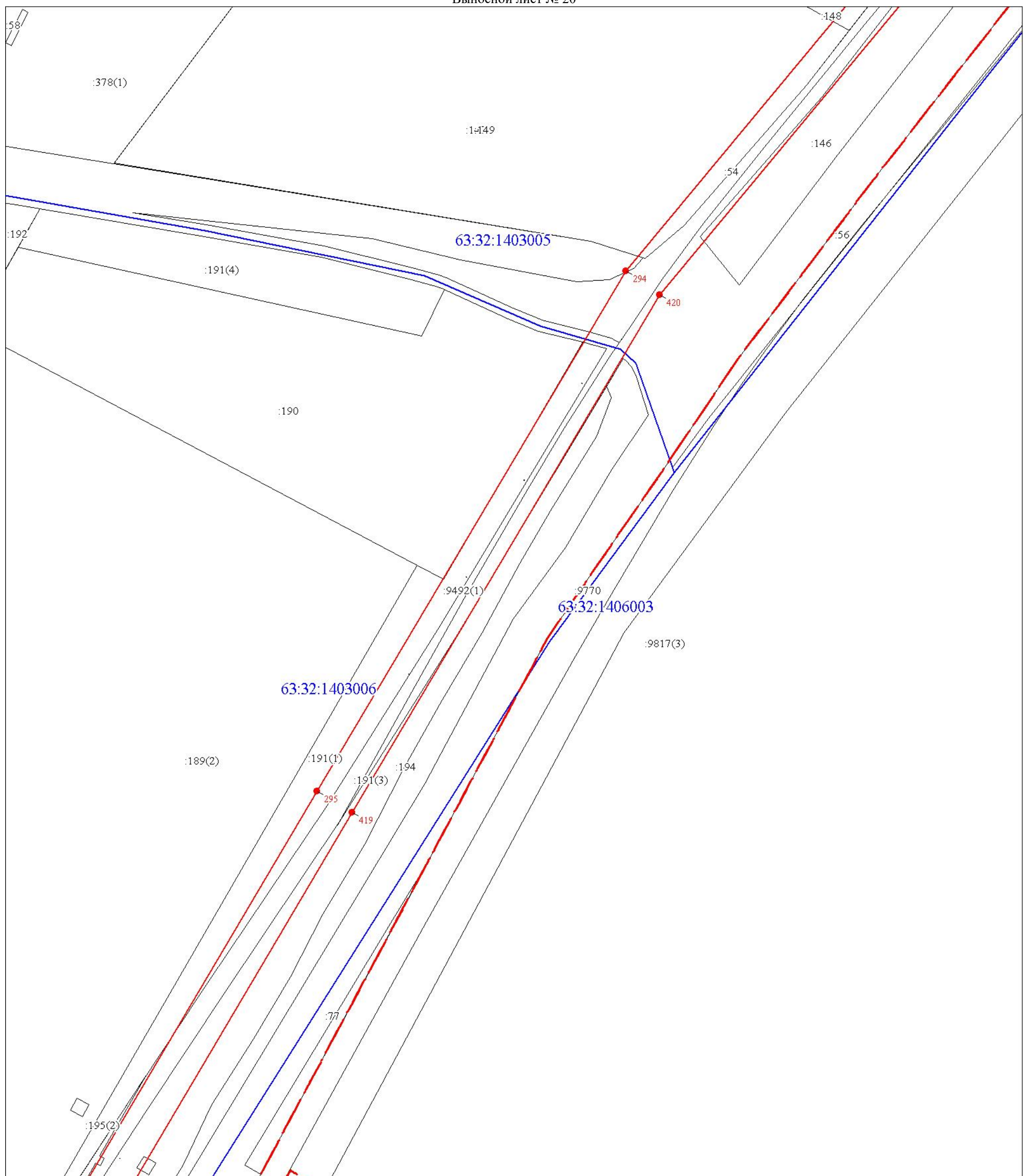

Масштаб 1:2000

Используемые условные знаки и обозначения:

Условные обозначения представлены на листе 1

Схема границ публичного сервитута

Выносной лист № 21

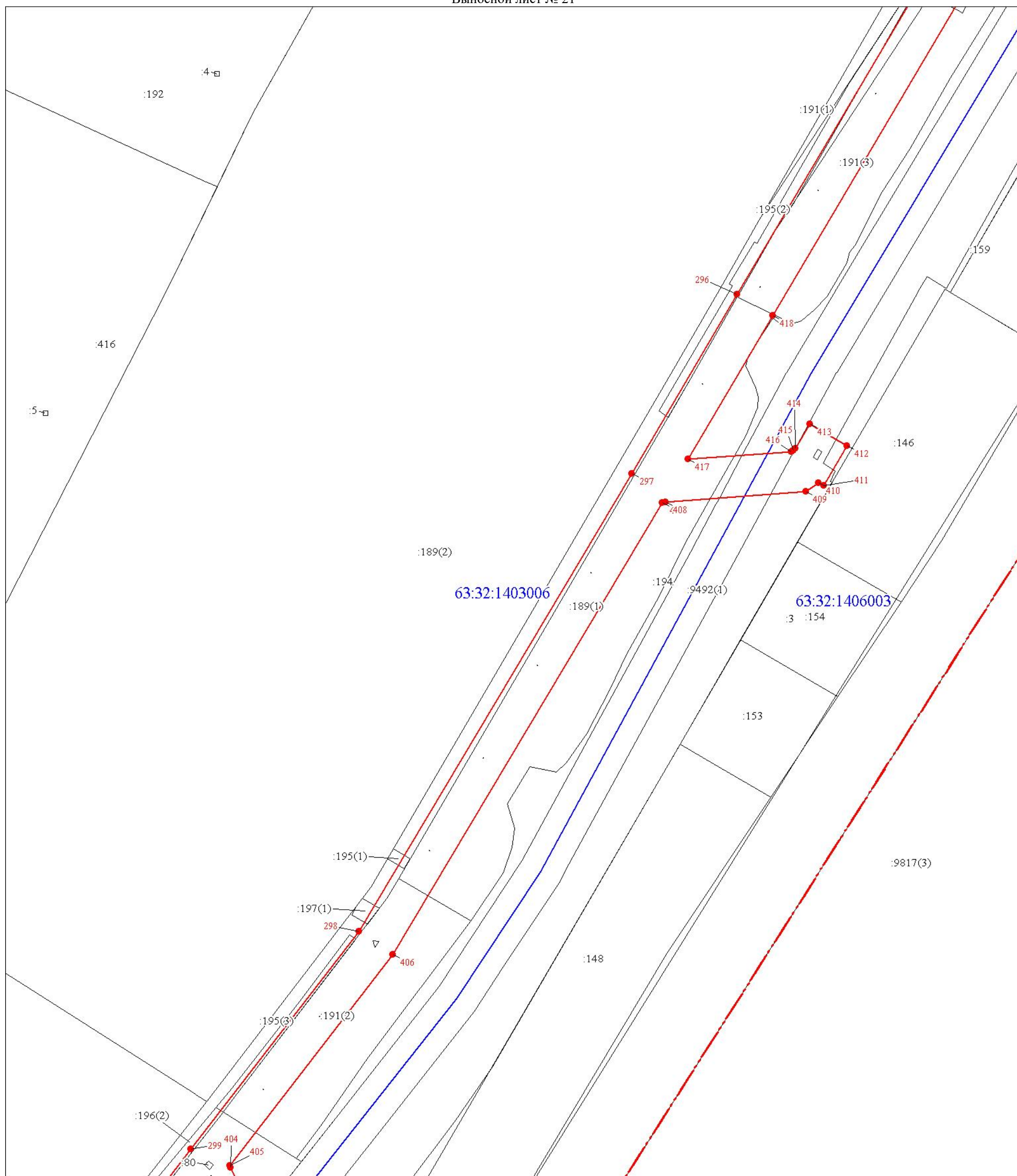

Масштаб 1:2000

Используемые условные знаки и обозначения:

Условные обозначения представлены на листе 1

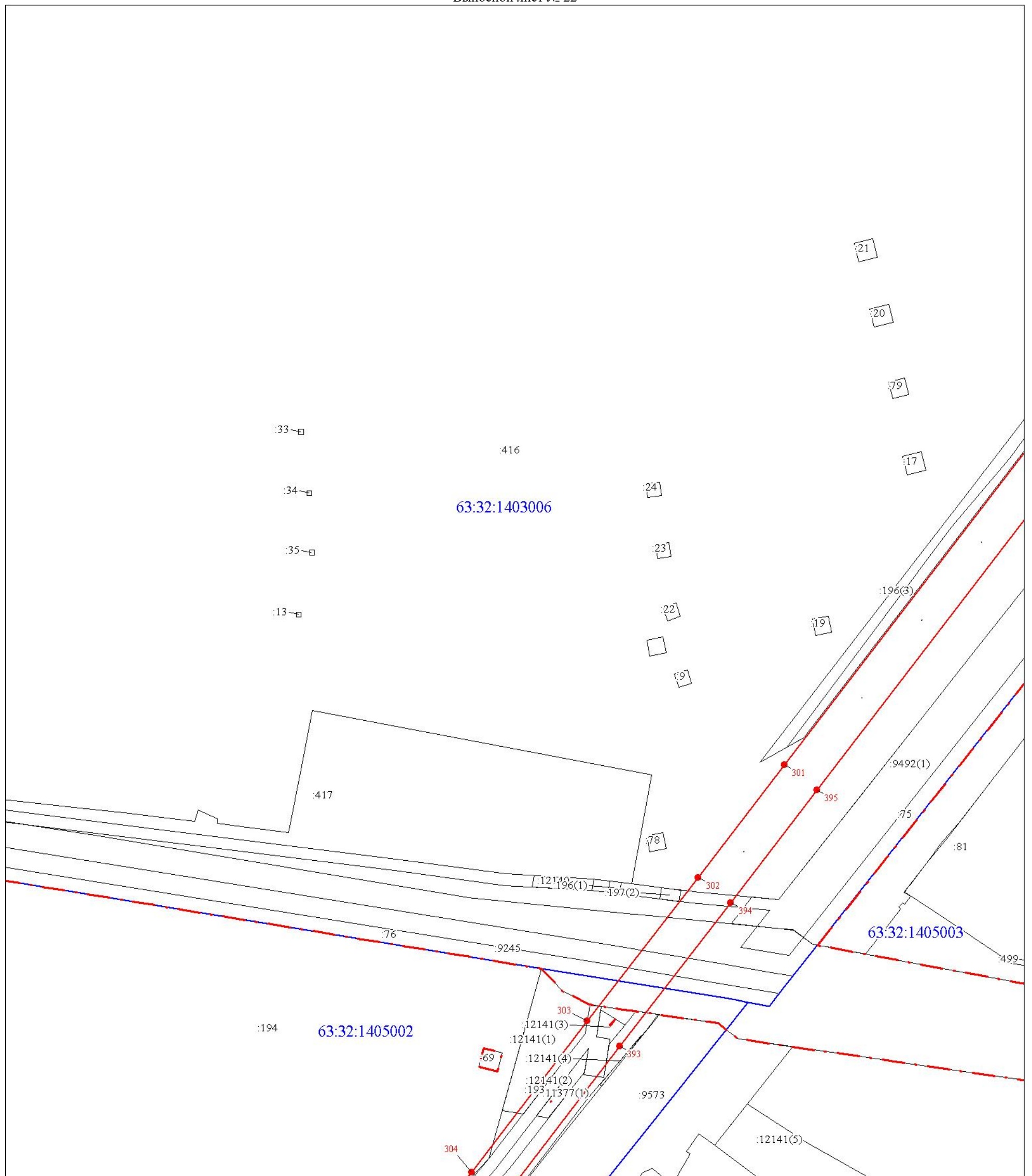

Масштаб 1:2000

Используемые условные знаки и обозначения:

Условные обозначения представлены на листе 1

Выносной лист № 23

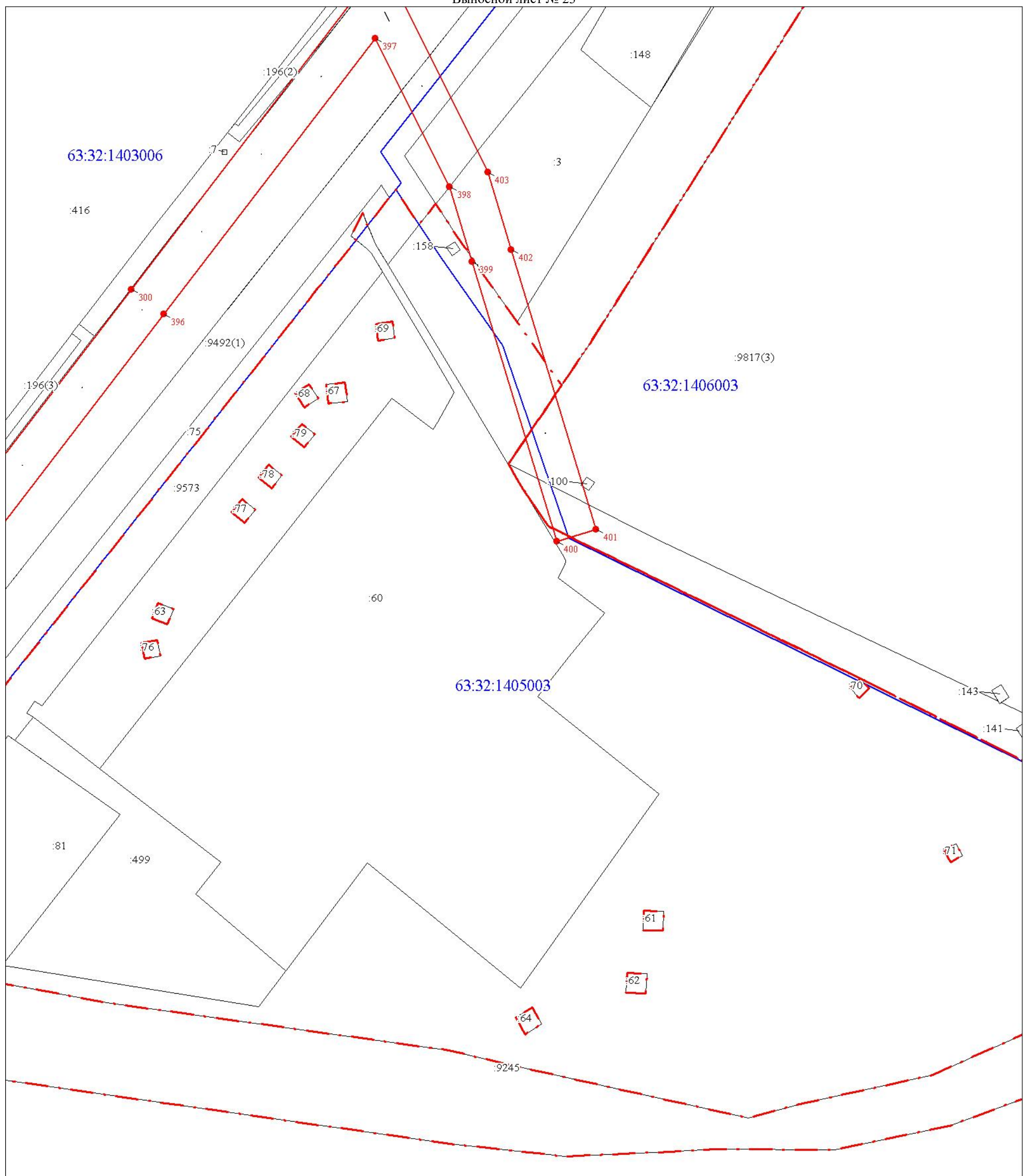

Используемые условные знаки и обозначения:

Условные обозначения представлены на листе 1

Схема границ публичного сервитута

Выносной лист № 24

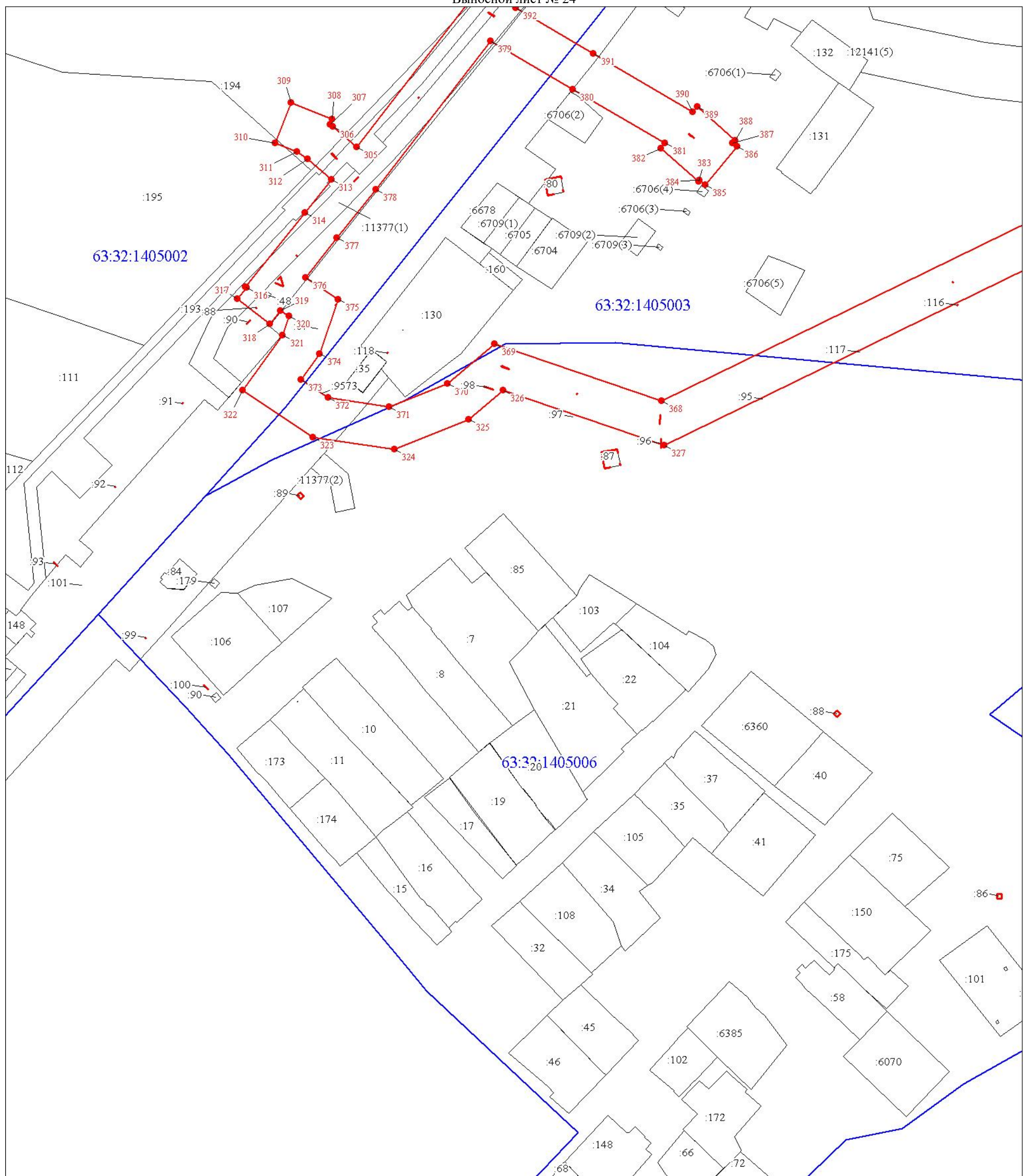

Масштаб 1:2000

Используемые условные знаки и обозначения:

Условные обозначения представлены на листе 17

Выносной лист № 25

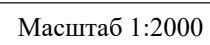

Условные обозначения представлены на листе 1

Схема границ публичного сервитута

Выносной лист № 26

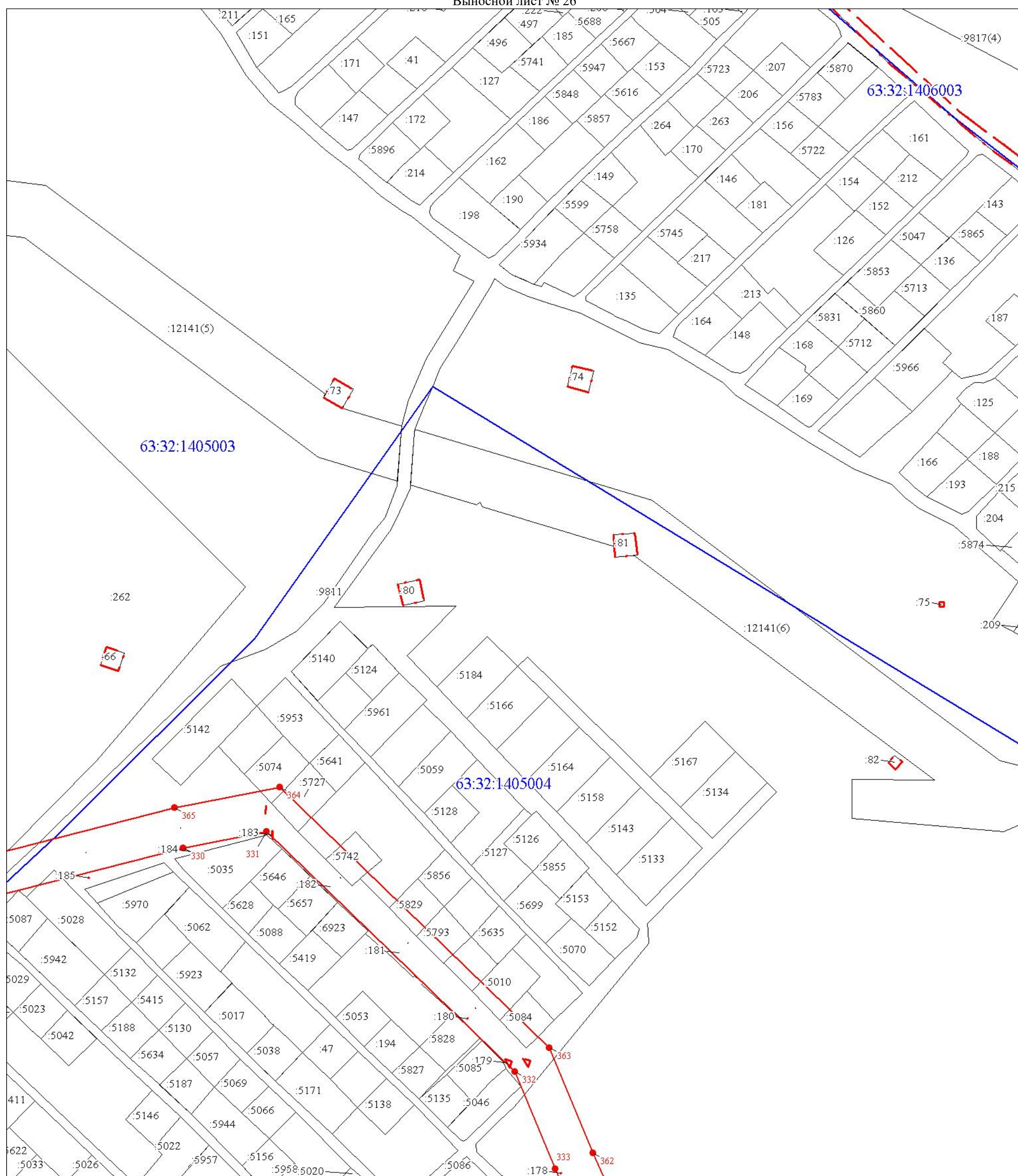

Масштаб 1:2000

Используемые условные знаки и обозначения:

Условные обозначения представлены на листе 117

Схема границ публичного сервитута

Выносной лист № 27

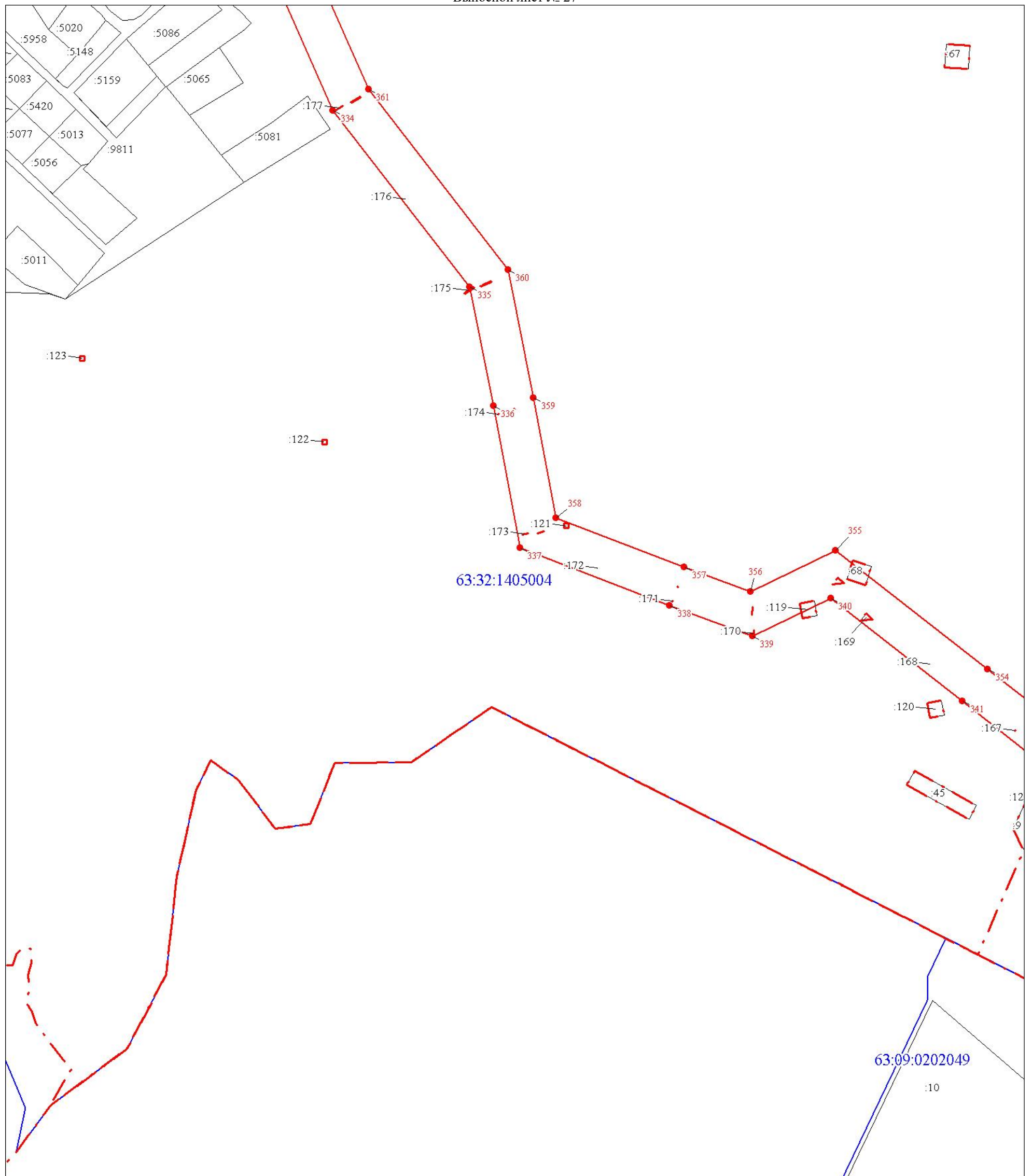

Масштаб 1:2000

Используемые условные знаки и обозначения:

Условные обозначения представлены на листе 1

Схема границ публичного сервитута

Выносной лист № 28

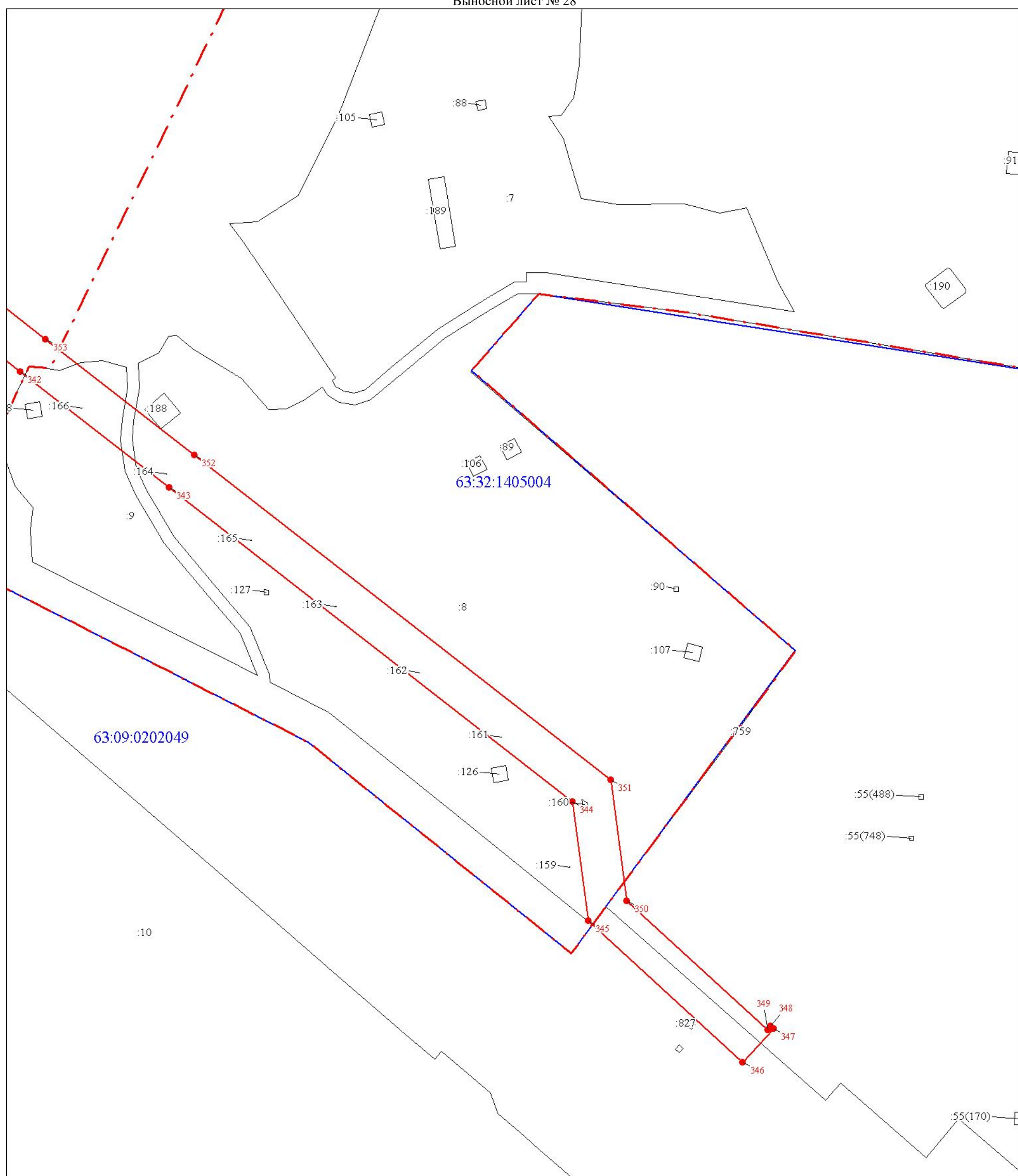

Масштаб 1:2000

Используемые условные знаки и обозначения:

Условные обозначения представлены на листе 1